

IPHE en Acción

Boletín Semanal # 1

del 21 al 25 de
septiembre de 2020.



Autoridades del IPHE sustentan vista presupuestaria para el 2021

El Instituto Panameño de Habilitación Especial (IPHE), realiza la planificación de la vista presupuestaria para la vigencia fiscal del año 2021, con la finalidad de cumplir con lo establecido en el artículo 268 de la Constitución Política de Panamá. El presupuesto contempla dos grandes pilares como lo es el de

funcionamiento y el de inversión. Con este presupuesto el IPHE da respuesta y atención a los 15,597 estudiantes matriculados, a los grupos vulnerables, de extrema pobreza, difícil acceso y áreas indígenas, con prioridad a niños, niñas y jóvenes para contar con servicios y apoyos eficientes.

El IPHE celebra junto a la Comunidad Sorda "su semana", con múltiples actividades artísticas, y pedagógicas.

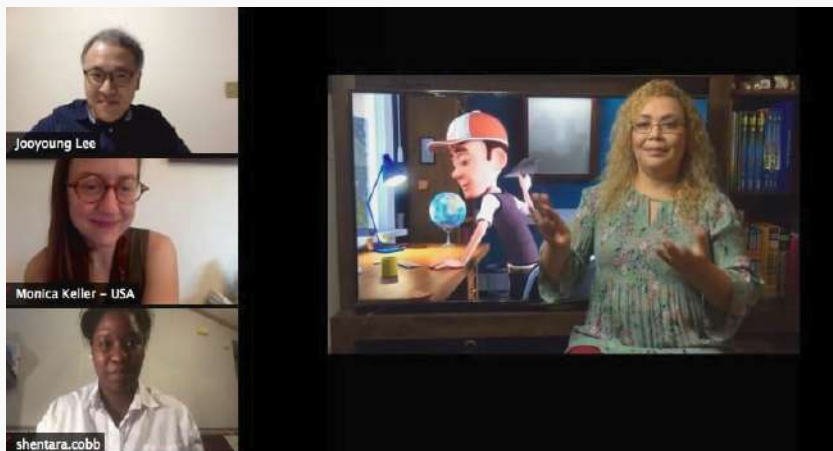

Antes la importancia mundial de la Semana de las Personas Sordas del 21 al 27 de septiembre, el Instituto Panameño de Habilitación Especial (IPHE) y la Alcaldía de Panamá, a través de su Dirección de Cultura y Educación Ciudadana, en alianza con el Grupo NUR, prepararon una agenda de actividades denominada "Cultura Sorda".

954 estudiantes graduandos que asisten a centros educativos inclusivos y de las Carreras Intermedias (CTI) del IPHE se benefician con la entrega de tablets.



Unos 954 estudiantes graduandos del Instituto Panameño de Habilitación Especial (IPHE), que participan de las Carreras Técnicas Intermedias (CTI) en las Escuelas, Programas y Extensiones y los que asisten a los Centros Educativos Inclusivos, se benefician de la entrega de tablets, lo que les permitirá un mayor rendimiento en la educación a distancia que se reinició el pasado 20 de julio de 2020.

Proyecto educativo cultural: Mi Talento desde Casa.



La Escuela de Enseñanza Especial (EEE) del Instituto Panameño de Habilitación Especial (IPHE), realiza el proyecto educativo "Mi Talento desde Casa", como parte de la alfabetización emocional, donde participan un total de 70 estudiantes de las escuelas C.E.B.G. Bilingüe Árabe de Egipto, Escuela Domingo Faustino Sarmiento, Escuela Presidente Roosevelt, Escuela Tomás Arias y la Escuela La Cabima con el apoyo colaborativo de 25 docentes de la Región de Panamá Norte, Zona 4.

El proyecto educativo "Mi Talento desde Casa", busca incentivar al estudiante a identificar y desarrollar el talento que Dios le ha dado, como herencia para su desarrollo psicomotor y sus habilidades cognitivas del arte y la cultura, usando como texto bíblico del libro de San Mateo 25: 14-30, donde se relata que Dios reparte y confía sus dones o talentos a los hombres con la obligación de que estos los desarrollen, quien espera una respuesta fructífera por parte de cada persona.

IPHE y AFAPADEA desarrollan actividades en conmemoración al "Día Mundial del Alzheimer".



Con motivo del Día Mundial del Alzheimer el 21 de septiembre de 2020, el Instituto Panameño de Rehabilitación Especial (IPHE), en conjunto con la Asociación de Apoyo a Familiares de Pacientes con Alzheimer y Otras Enfermedades Demenciales (AFAPADEA), llevaron a cabo diferentes actividades entre esas: el "Conversatorio Hablemos de Demencia", que se realizó vía Zoom, y "El Encendido de Luces Moradas", en la sede de esta entidad, como parte de la campaña alusiva a esta condición.

Realizan entrega de Beca Global en la sede de la Escuela Vocacional Especial.



Padres de familia del Programa de Parálisis Cerebral y de la Escuela de Vocacional Especial (EVE) del Instituto Panameño de Habilitación Especial (IPHE), recibieron el pago de la Beca Global correspondiente al segundo trimestre del año escolar 2020

La entrega de este beneficio fue realizada por funcionarios del Instituto para la Formación y Aprovechamiento de los Recursos Humanos (IFARHU), aporte económico que entrega el Gobierno Nacional a beneficio de estudiantes de puestos distinguidos, concurso general, por temas deportivos y culturales, así como en apoyo a la discapacidad, lo que cubre las necesidades básicas del estudiante, sus estudios y alimentación.

IPHE participa del taller: "Cómo no Dejar a Nadie Atrás, El Papel de los Centros de Recursos Para Personas con Discapacidad Visual en el Contexto de Pandemia".

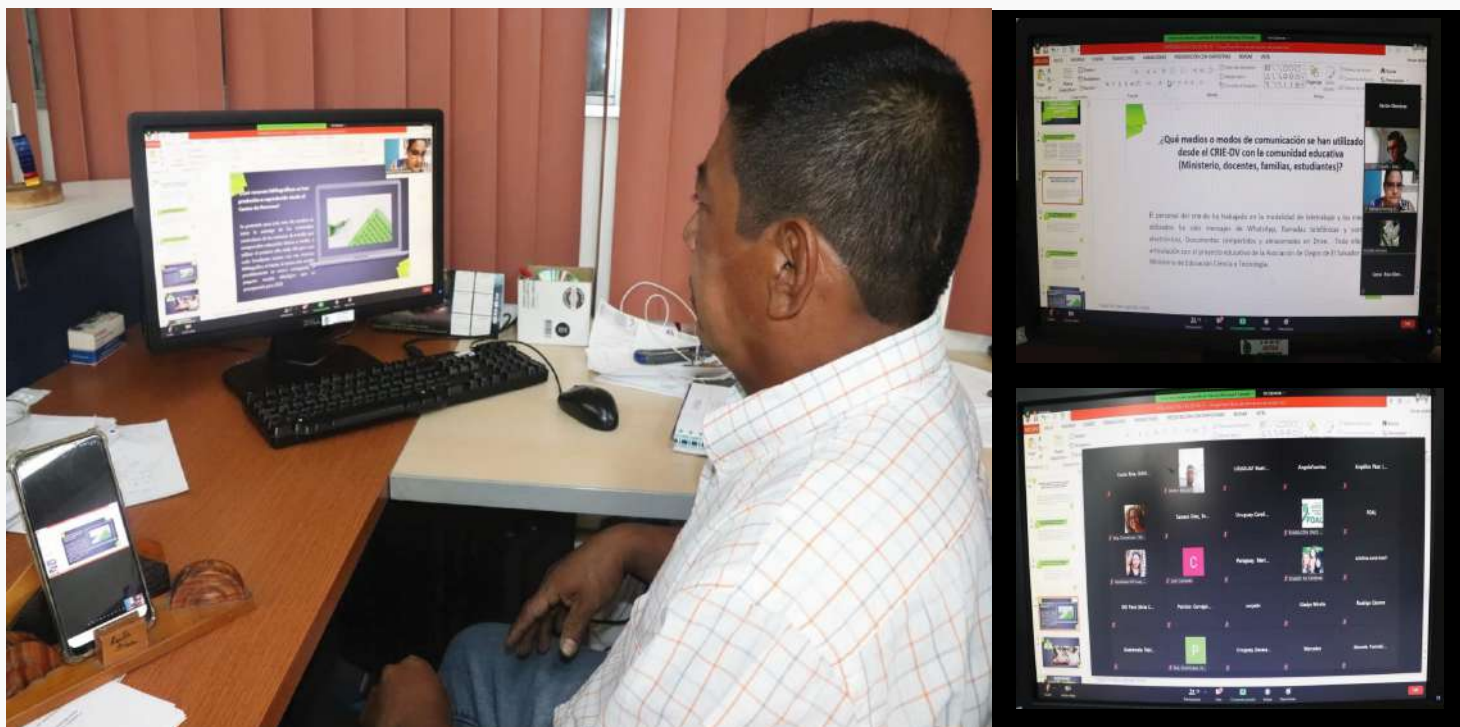

El Instituto Panameño de Habilitación Especial (IPHE), participó los días 23 y 24 de septiembre de 2020, a través del Centro de Recursos Educativos para Personas con Discapacidad Visual "Louis Braille", del taller virtual denominado: "Cómo no Dejar a Nadie Atrás, El Papel de los Centros de Recursos Para Estudiantes con Discapacidad Visual en el Contexto de Pandemia".

Este taller es organizado por el Ministerio de Educación y Formación

Profesional de España, a través de la Red Intergubernamental Iberoamericana de Cooperación para la Educación de Personas con Necesidades Educativas, la Organización de Estados Iberoamericanos para la Educación, la Ciencia y la Cultura y la Fundación Once para la Solidaridad con Personas Ciegas de América Latina, y la colaboración de ICEVI Latinoamérica (Latinoamérica Regional del Consejo Internacional para la Educación de las Personas con Discapacidad Visual).



I Encuentro Internacional de Educación Inclusiva: Covid-19, Retos y desafíos.

 30 de septiembre de 2020 - 9:00 am. Hora Panamá.

   @ipheinclusivo



Pia Moscoso
 Chile



Georgina García
 Chile



Sandra Katz
 Argentina



Marisa Canales
 Panamá



Guillermo Moreno
 Panamá



Marlena Moreno
 Panamá



REPÚBLICA DE PANAMÁ
— GOBIERNO NACIONAL —

INSTITUTO PANAMEÑO
DE HABILITACIÓN ESPECIAL



INSTITUTO DE
TECNOLOGÍA
E INNOVACIÓN

Inscríbete en el link:

<http://bit.ly/Educacioninclusiva>

VOCERÍAS

Del 21 al 25 de septiembre
de 2020

Tema: El canto como terapia estratégica
para el desarrollo del lenguaje en los niños.



LICDA. ELODIA PÉREZ
Fonoaudióloga del IPHE Extensión
de Tocumen.

Lunes 21 de sept.



Jueves 24 de sept.



LICDO. ÁNGEL GONZÁLEZ
Fonoaudiólogo del IPHE Extensión
de Veraguas.

Martes 22 de sept.



Jueves 24 de sept.



Miércoles 23 de sept.



viernes 25 de sept.



LICDA. YAMILKA BELTRÁN
Fonoaudióloga del IPHE Extensión de Penonomé.

Lunes 21 de sept.



Jueves 24 de sept.



Tema: Modalidad de la atención del Programa de Estimulación Precoz en
tiempos de pandemia.



LICDA. RUBY LAMBERT
Fisioterapeuta del Programa
de Estimulación Precoz.

Lunes 21 de sept.



viernes 25 de sept.



Miércoles 23 de sept.



PROFA. MARLENE QUINTERO
Docente del Programa de Estimulación
Precoz.

Lunes 21 de sept.



Martes 22 de sept.



PROFA. IRMA BARRAGÁN DE AROSEMENA
Programa de Estimulación Precoz.

Viernes 25 de sept.



Sábado 26 de sept.





REPÚBLICA DE PANAMÁ
— GOBIERNO NACIONAL —

**INSTITUTO PANAMEÑO
DE HABILITACIÓN ESPECIAL**

   @ipheinclusivo