

IPHE en Acción

Boletín Semanal

#2

del 28 Septiembre al
2 de octubre de 2020.



Director del INADEH visita al IPHE con el objetivo de suscribir un convenio de Cooperación.

Una visita de cortesía realizó, el Licenciado Moisés Véliz Arosemena, Director del Instituto Nacional de Formación Profesional y Capacitación para el Desarrollo Humano (INADEH); a la sede del Instituto Panameño de Habilitación Especial (IPHE), con el objetivo de conocer la labor que realiza esta entidad educativa, mismo que le permitió identificar las áreas de trabajo que tienen en común para desarrollar acciones en conjunto que beneficien a la población en general.

Más de 160 padres de familia se beneficiaron con la jornada: **“Desafíos y saberes sobre el manejo conductual enfoque psico-socio-educativo”**.

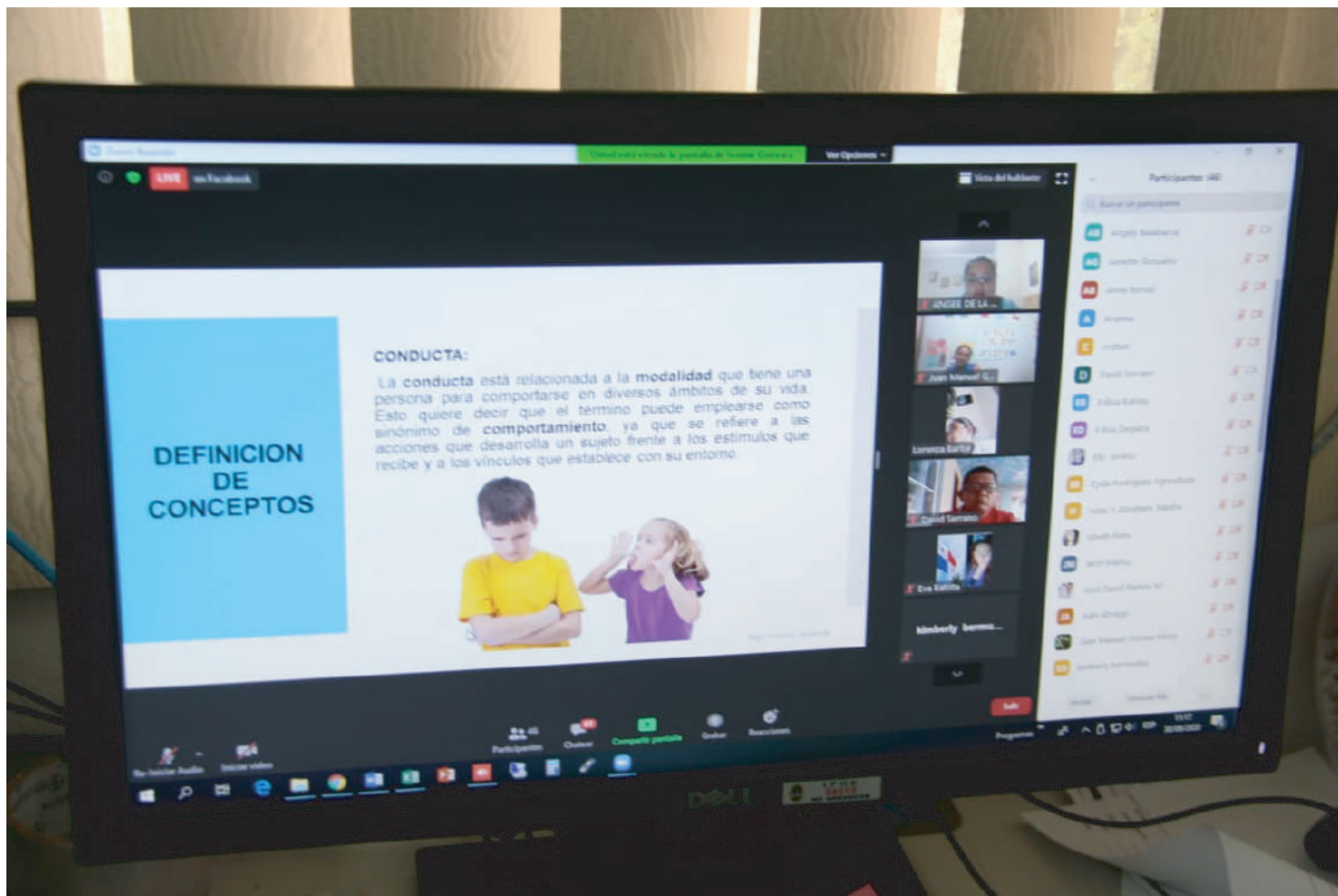

Con la participación de más de 160 padres de familias, además de autoridades, docentes y personal técnico y médico, el Instituto Panameño de Habilitación Especial (IPHE), se llevó a cabo la jornada “Desafíos y saberes sobre el manejo conductual con un enfoque psico-socio-educativo”, dirigido principalmente a los padres, madre y cuidadores del hogar, quienes enfrentan situaciones difíciles y que se han agravado producto de la pandemia por el Covid-19.

IPHE, RET y USAID realizan Jornadas Lúdico Pedagógicas Virtuales para la Gestión Inclusiva del Riesgo de Desastres.

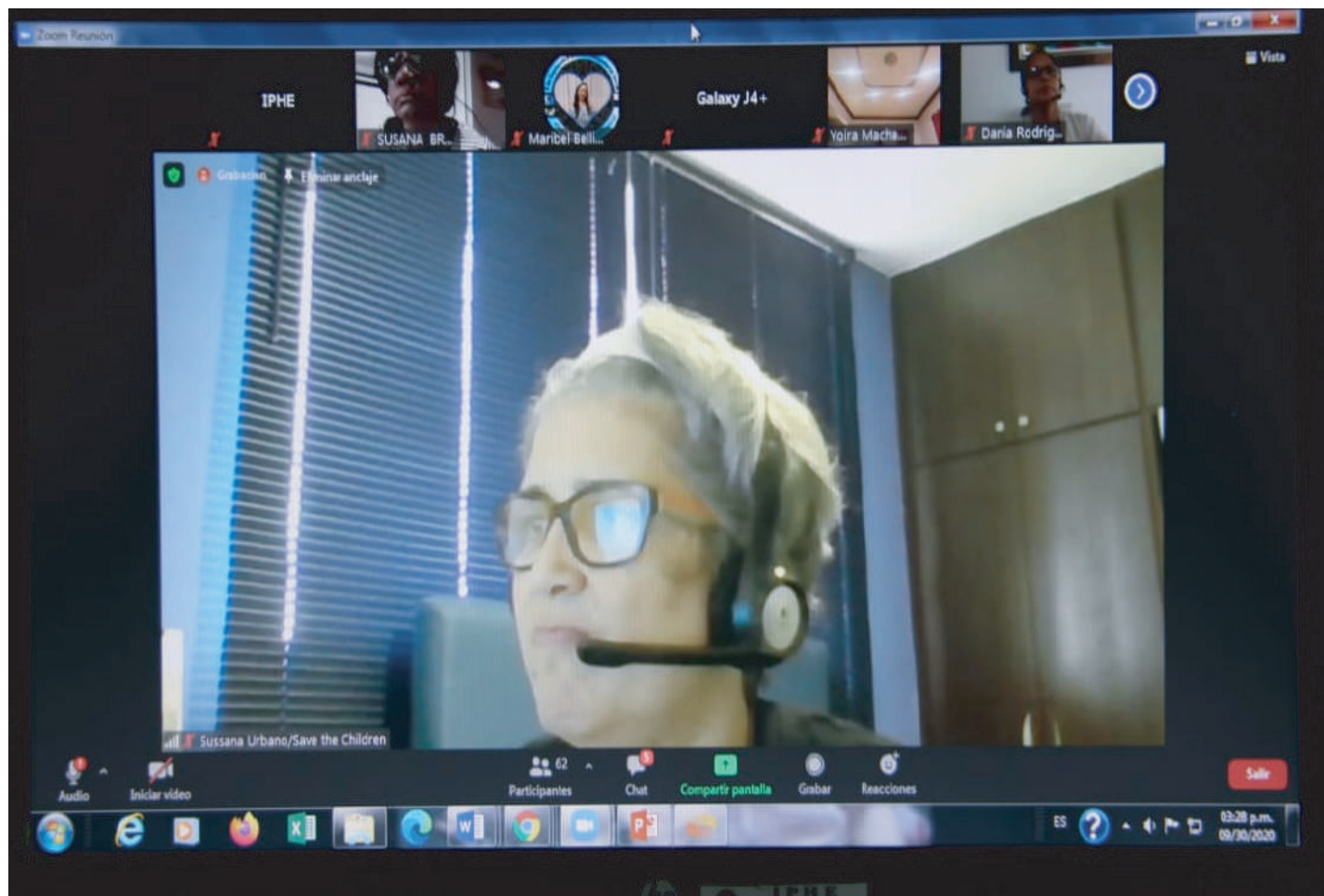

Una jornada informativa denominada “Propuesta de Capacitación Virtual basada en la Metodología de las Jornadas Lúdico Pedagógicas Virtuales”, realizó la Comisión para el Proyecto de Gestión de Riesgo del Instituto Panameño de Habilitación Especial (IPHE), junto a la Organización Protegiendo a Través de la Educación conocida por sus siglas como RET International en Panamá, y que estuvo dirigido a 150 colaboradores entre docentes y miembros del equipo técnico.

Orientan a personal del IPHE sobre manejo de copias autenticadas de expedientes.



Un taller sobre el “Manejo de Copias Autenticadas de Expedientes”, dirigido al personal de coordinación de diferentes escuelas, programas y extensiones, realizó la Secretaría General del Instituto Panameño de Habilitación Especial (IPHE); con el objetivo de orientar a los participantes acerca de la reducción del margen de tiempo de atención por unidad, además del orden de los documentos que deben tener los expedientes entre otros temas.

Primer Encuentro Internacional de Educación Inclusiva: Covid-19, Retos y Desafíos.



Con el propósito de intercambiar experiencias de actualidad sobre el Covid-19, y las acciones que otros países han desarrollado en beneficio de los niños y niñas con discapacidad, autoridades del Instituto Panameño de Habilitación Especial (IPHE) llevaron a cabo un "Primer Encuentro Internacional de Educación Inclusiva: Covid-19, Retos y Desafíos", a través de la plataforma de comunicación Zoom, el cual contó con expositores de Chile, Argentina y Panamá y contó con una participación de 150 personas, entre miembros de la comunidad educativa, docentes y estudiantes de la Universidad Especializada de las Américas y de otras entidades.

Anomalías oculares y sistémicas son causadas por fallas del desarrollo heredo-genético.

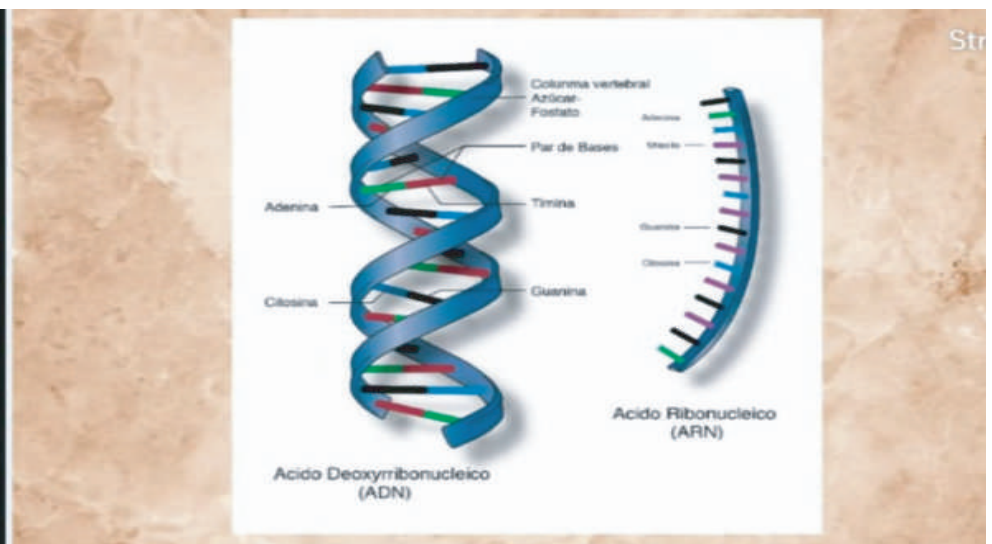
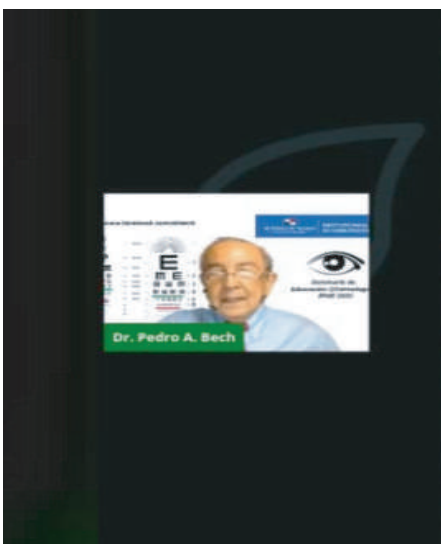
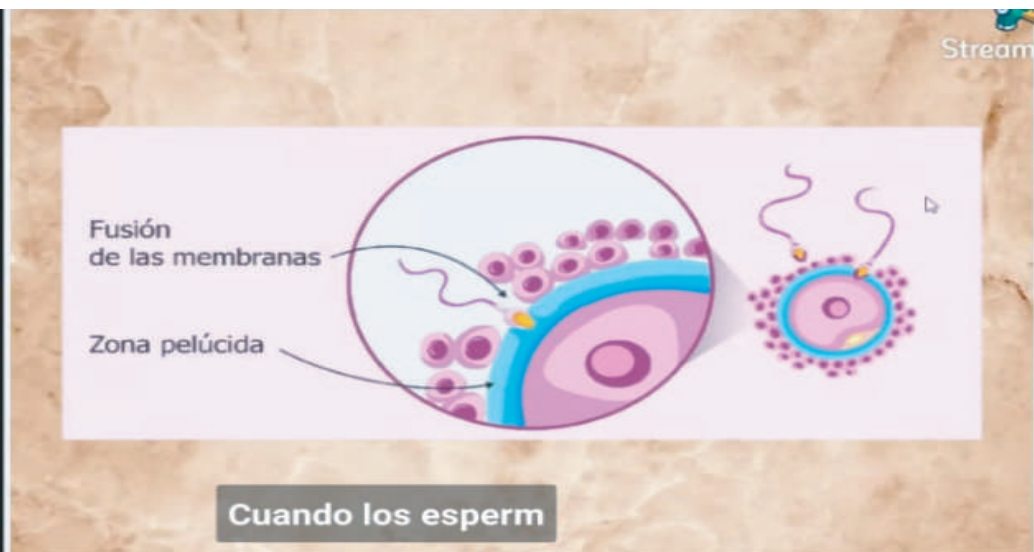
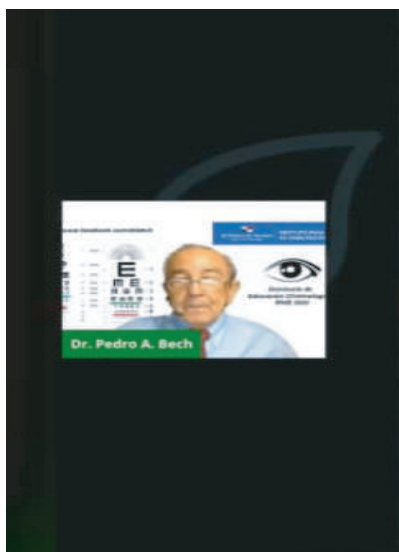

Como parte del Módulo #3 del Seminario "Educación Oftalmológica IPHE 2020", que tiene como expositor al Doctor Pedro Bech, médico oftalmólogo del Instituto Panameño de Habilitación Especial (IPHE), los más de 100 participantes, en su mayoría docentes, aprendieron que muchas afecciones y/o anomalías oculares y sistémicas son causadas por fallas del desarrollo heredo genético normal. Este curso es dictado los días miércoles de manera virtual.

Actualizan a personal de Mantenimiento y Aseo sobre protocolos, desinfección y bioseguridad.



Una docencia denominada "Desinfección vs Limpieza", dirigida al personal de mantenimiento del Instituto Panameño de Habilitación Especial (IPHE), se llevó a cabo con la finalidad de recordar al personal las medidas de bioseguridad al momento de desinfectar las diversas áreas de la sede, entre los temas tratados se abordó el uso adecuado de la mascarilla, los guantes y las pantallas. La facilitadora de la jornada fue la licenciada Nair Camarena, enfermera de la Clínica Institucional.

IPHE brinda a colaboradores del IDAAN curso básico de Lengua de Señas.



Centrados en concienciar a la comunidad en actividades que promuevan las oportunidades de aprendizaje a través de programas de capacitación permanente e innovadores, el Instituto Panameño de Habilitación Especial (IPHE), llevó a cabo el taller nivel A, de Lengua de Señas, dirigido al personal del Instituto de Acueductos y Alcantarillados Nacionales (IDAAN). En este taller participaron un total de 33 personas.

IPHE resalta la importancia del “Intérprete de la Lengua de Señas en la Vida de las Personas Sordas y su Entorno”.



El Instituto Panameño de Habilitación Especial (IPHE) cada año, el 30 de septiembre, se une a la conmemoración del “Día Internacional del Intérprete de la Lengua de Señas”, proclamado en noviembre de 2017, por la Organización de las Naciones Unidas (ONU), profesional que tiene la misión de facilitar y hacer accesible la comunicación y la información para las personas sordas con su entorno familiar, académico, laboral y social, entre otros ámbitos de la sociedad donde interactúa.

VOCERÍAS

Del 28 de septiembre al
2 de octubre de 2020.

Tema: La importancia del intérprete de Lengua de Señas en la vida de las personas sordas.



LICDO. IRVING JIMÉNEZ

Director Nacional de Administración y Finanzas.

Martes 29 de sept.



Miércoles 30 de sept.



Jueves 1 de octubre



LICDA. YOLANDA MENCHACA

Intérprete de Lengua de Señas del IPHE.

Lunes 28 de sept.



Miércoles 30 de sept.



Jueves 1 de octubre



viernes 2 de octubre



Tema: "Prevención de la depresión en la niñez y adolescencia".



DR. LUIS TREJOS

Paidopsiquiatra del IPHE

Lunes 28 de sept.



Martes 29 de sept.



Miércoles 30 de sept.



Jueves 1 de octubre Viernes 2 de octubre



La **Detección Temprana** es tu mejor
defensa contra el cáncer.



**UNIENDO
FUERZAS
CONTRA
EL CÁNCER**



REPÚBLICA DE PANAMÁ
— GOBIERNO NACIONAL —

**INSTITUTO PANAMEÑO
DE HABILITACIÓN ESPECIAL**



REPÚBLICA DE PANAMÁ
— GOBIERNO NACIONAL —

**INSTITUTO PANAMEÑO
DE HABILITACIÓN ESPECIAL**

   @ipheinclusivo