

IPHE en Acción

Boletín Semanal

#3

del 5 al 11 de octubre
de 2020.





Firma de Convenio: IPHE- Fundación Hazme Brillar.



El Instituto Panameño de Habilitación Especial (IPHE), y la Fundación Hazme Brillar, suscribieron un Convenio de Cooperación, con el fin de establecer y desarrollar relaciones de colaboración académica y asistencia técnica entre las partes firmantes. Además, promover la educación mediante el uso de los cursos virtuales dentro de la plataforma "Capacítate para el Empleo". Se estima beneficiar a más de 10 mil personas de la Comunidad Educativa.



Estudiantes de áreas de difícil acceso de la Extensión de Chiriquí reciben insumos escolares y alimentos.

Unos 27 estudiantes que participan de los servicios, recursos y apoyos que ofrece el Instituto Panameño de Habilitación Especial (IPHE), en la Extensión de Chiriquí y que viven en áreas de difícil acceso, fueron beneficiados con la entrega de cuadernillos al igual que diversos

módulos de actividades desarrolladas por docentes especiales, a fin de contribuir con la formación de estos alumnos que no reciben la educación virtual. La oportunidad fue propicia para hacerles entrega de alimentos.





IPHE continúa aplicando las medidas de Bioseguridad para prevenir la Covid-19.

El Instituto Panameño de Habilitación Especial (IPHE), continua realizando las jornadas de limpieza e higiene en toda la infraestructura del edificio de la sede de Betania donde laboran unos 351 colaboradores, entre personal docente, técnico y médico, así como directivos y

administrativos, como parte de las medidas de Bioseguridad que emanan del Ministerio de Salud (MINSa) y la Caja de Seguro Social (C.S.S.), para prevenir y mitigar la incidencia de contagios producto de la pandemia por la Covid-19.



IPHE participa del monitoreo y evaluación del desempeño del primer trimestre establecido por el MEDUCA ante la Educación a Distancia.



Una Semana de Evaluación con la Comunidad Educativa realizarán 1,100 docentes del Instituto Panameño de Habilitación Especial (IPHE), con el objetivo de evaluar el desempeño de los docentes y alumnos en el primer trimestre del año lectivo 2020, a distancia, y donde se ejecutará un plan que establece acciones puntuales para conocer los resultados obtenidos a través de reuniones de los directores de los centros educativos con el personal docente bajo su responsabilidad.

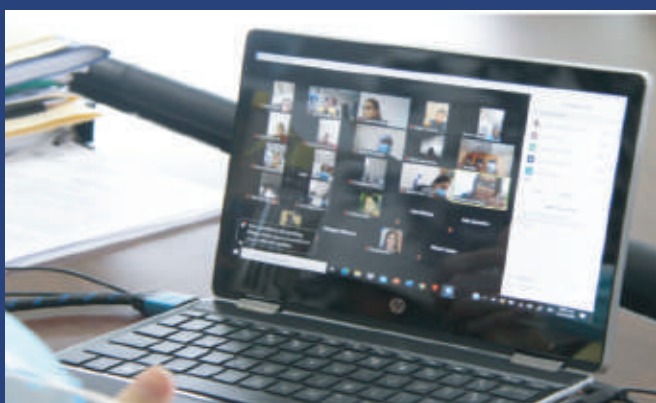



Realizan reparaciones y adecuaciones en el IPHE de Herrera.



Con el propósito de brindar un ambiente propicio, durante el proceso de enseñanza y aprendizaje, en el que se garantizan servicios, recursos y apoyos de la educación especial a 139 alumnos, la Extensión del Instituto Panameño de Habilitación Especial (IPHE) de Herrera, realizan obras de reparaciones y mantenimiento en los salones y áreas comunes de las instalaciones de la sede.



Clínica institucional del IPHE ofrece atención a sus funcionarios manteniendo altos estándares de Bioseguridad



La atención de la clínica del Instituto Panameño de Rehabilitación Especial (IPHE), se ha adaptado a los tiempos de la "Nueva Realidad" producto de la pandemia y ha reiniciado las atenciones médicas diarias a todos los funcionarios, tomando en cuenta todas las medidas de bioseguridad establecidas por las autoridades del Ministerio de Salud (MINSAL) y que benefician a 351 colaboradores del IPHE sede.

Capacitan a Padres de Familia de la Extensión del IPHE de Colón con el tema: Violencia Doméstica y Corresponsabilidad en el Hogar.

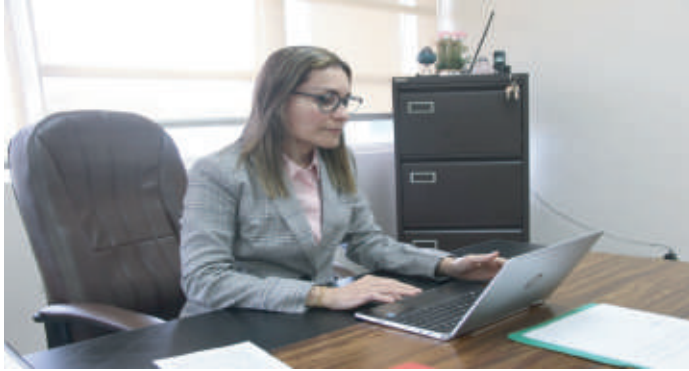

Determinados a desarrollar actividades que promuevan las oportunidades de aprendizaje para los padres de familia e incrementar su participación en los contextos educativo, social y cultural de sus hijos, la Oficina de Igualdad de Oportunidades del Instituto Panameño de Habilitación

Especial (IPHE), llevó a cabo la charla virtual "Violencia Domestica y Corresponsabilidad en el Hogar a fin de identificar los diferentes tipos de violencia que existen hacia la mujer, y en la que participaron 22 padres de familia.

Una mirada hacia el uso de las herramientas tecnológicas y su impacto emocional, social y conductual.

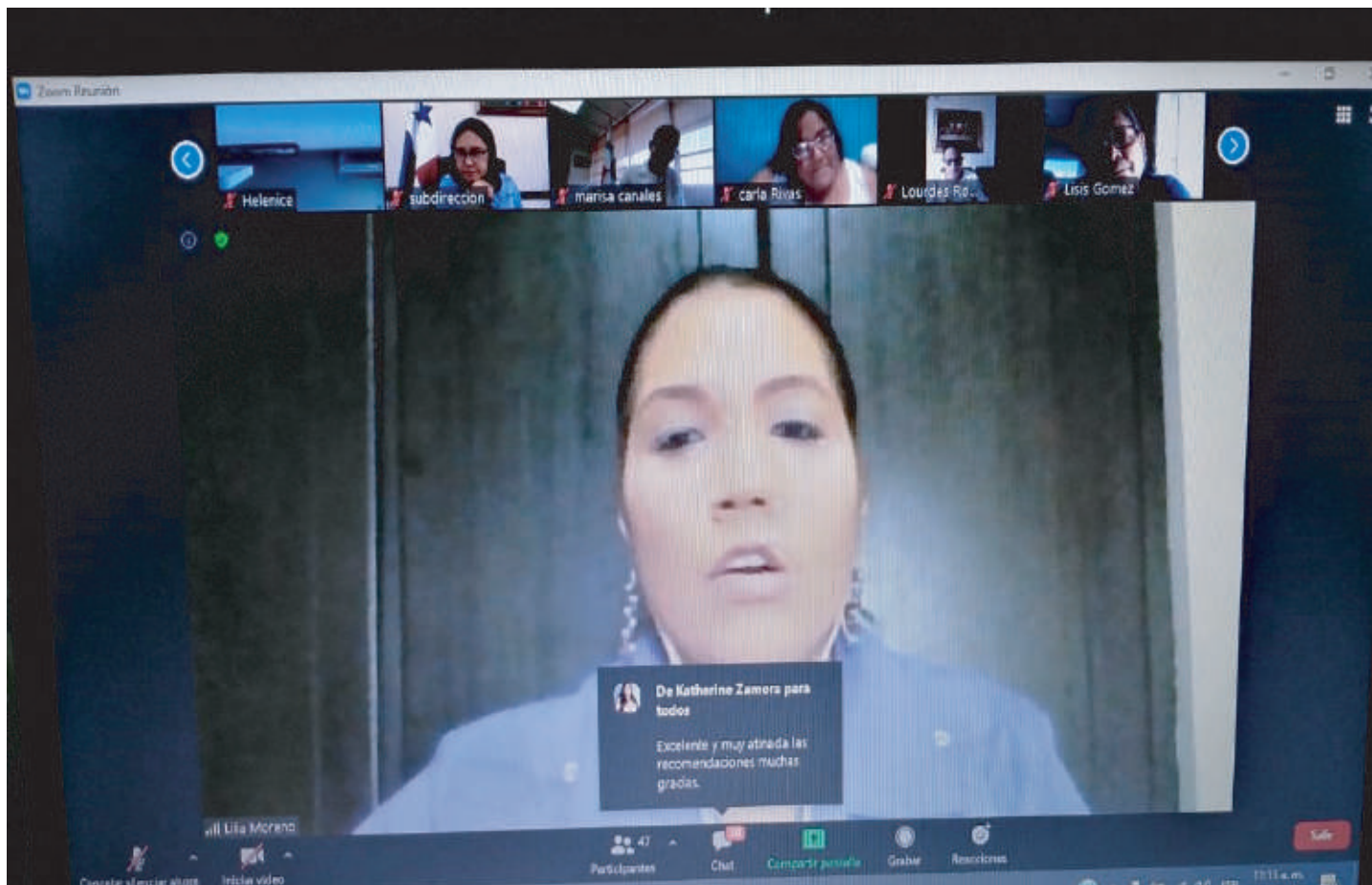

Actualmente las nuevas tecnologías están cada vez más presentes en nuestra vida, y muy especialmente en los más jóvenes, por esta razón se hace importante ayudarlos a aprender los conceptos más útiles para el uso de este contenido, sus ventajas y desventajas y determinar el rol del padre de familia en la enseñanza de estas

herramientas, así lo explicó la licenciada Lilia Moreno, Psicóloga del Instituto Panameño de Rehabilitación Especial (IPHE) Extensión de Chiriquí. Actualmente esta entidad en la provincia, tiene una matrícula de 1,230 estudiantes, de los cuales 119 están en la sede y 1,111 en centros educativos inclusivos.



Realizan estudios de suelo en la Escuela Rayos de Luz del IPHE en Colón para futuras remodelaciones.

Personal especializado de la Universidad Tecnológica de Panamá (UTP), inicio el estudio del suelo en la Escuela Rayos de Luz del Instituto Panameño de Habilitación Especial (IPHE), Extensión de Colón, para conocer las posibilidades de construcción de nuevos espacios que permitan albergar, de forma segura a la

Comunidad Educativa.

Se espera construir dos aulas para dar respuesta a 105 estudiantes de educación premedia y media, así como a 75 estudiantes que cursan las Carreras Técnicas Intermedias (CTI). La Extensión del IPHE de Colón tiene una matrícula de 795 estudiantes.



Anuncian requisitos para que los padres de estudiantes del IPHE y de otras escuelas gestionen becas en el IFARHU.

Para gestionar una beca en el Instituto para la Formación y Aprovechamiento de los Recursos Humanos (IFARHU), el solicitante deberá presentar los siguientes requisitos: copia de la ficha del Centro de Salud, en donde se indica que se han cumplido con los controles de vacunación, peso y talla del estudiante, copia de la

identidad del estudiante de algún documento que tenga la foto del estudiante (cédula juvenil, carné de estudiante o carné del Seguro Social) y copia de la cédula de identidad del acudiente o pasaporte, informó el Programa de Escuela para Padres del Instituto Panameño de Habilitación Especial (IPHE).

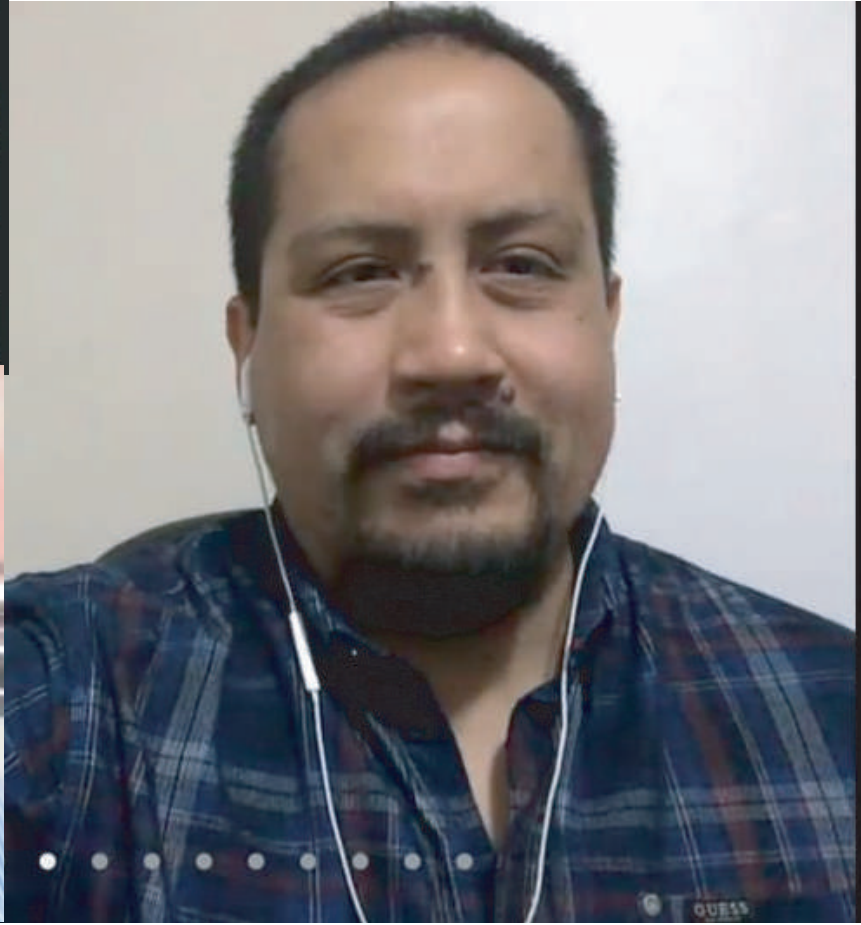
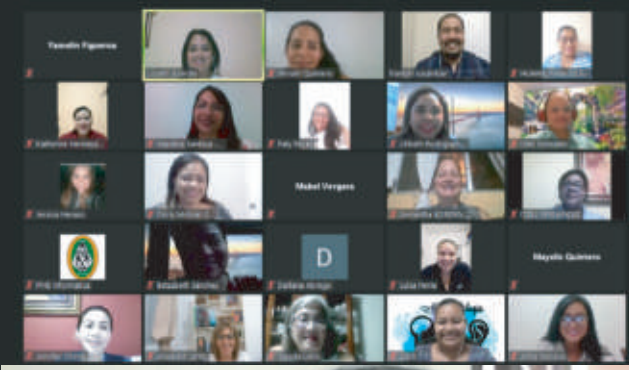

Cambios que produce la disciplina Fonoaudiológica en la vida de las personas con trastornos del habla.

El departamento de Voz, Audición y Lenguaje de la Dirección Nacional de Servicios Técnicos y Médicos, estará conmemorando el próximo 15 de octubre el día del Fonoaudiólogo- Terapeuta de Lenguaje”, con una serie de Jornadas Fonoaudiológicas de “Educación para la gestión adaptada a la realidad nacional e internacional”, los días 7, 12, 13,

14, 15 y 16 de octubre con conferencias y conversatorios relacionados a los trastornos en la audición, la voz y el lenguaje. La jornada del 7 de octubre se denominó “Trastornos de los sonidos del habla” y estuvo a cargo el experto en fonoaudiología Franklin Susanibar, desde Perú. Participaron un total de 89 fonoaudiólogos.

VOCERÍAS

Del 28 de septiembre al
2 de octubre de 2020.

Tema: "Una mirada hacia el uso de las herramientas tecnológicas y su impacto emocional, social y conductual".



Lunes 5 de octubre



Martes 6 de octubre



LICDO. RUBÉN MOREIRA

Psicólogo en la Escuela Vocacional Especial.



Martes 6 de octubre



Miércoles 7 de octubre



LICDA NAZARETH CORRO

Psicóloga de la Escuela de Enseñanza Especial.



Miércoles 7 de octubre



LICDA. YURISA BOLÍVAR

Psicóloga en la Extensión del
IPHE en Panamá Oeste.

Jueves 8 de octubre



Tema: Escuela de Enseñanza Especial del IPHE promueve el Talento desde casa.



Miércoles 7 de octubre



Jueves 8 de octubre



PROF. JOSUÉ LÓPEZ

Docente del IPHE en la Escuela
Árabe de Egipto.



Lunes 5 de octubre



Miércoles 7 de octubre



PROFA. VIVIAN BOLAÑOS

Docente del IPHE en la Escuela
Domingo Faustino Sarmiento.

VOCERÍAS

Del 28 de septiembre al
2 de octubre de 2020.

Tema: Escuela de Enseñanza Especial del IPHE promueve el Talento desde casa.



Martes 6 de octubre



PROFA. LORENA HERRERA

Sub Directora de la Escuela de Enseñanza Especial del IPHE.



Viernes 8 de octubre



PROFA. GRACIELA OJEDA

Docente del IPHE en la Escuela Tomás Arias.

Tema: El canto como terapia estratégica para el desarrollo del lenguaje en los niños.

Tema: Currículo Priorizado en tiempos de Pandemia por Covid 19 en La Educación Especial.



Domingo 11 d octubre



LICDA. YAMILKA BELTRÁN

Fonoaudióloga del IPHE Extensión de Penonomé.



Martes 6 de octubre



PROFA. SARA RODRÍGUEZ

Sub directora de la Extensión del IPHE en Darién

REPORTAJE ESPECIAL

Niños y jóvenes con discapacidad continúan su educación con métodos virtuales.



PROFA. MOIRA CASTILLO

Docente de Educación Especial del IPHE.

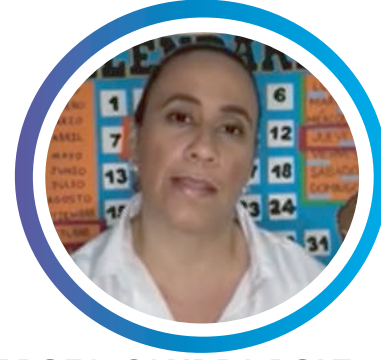

PROFA. SANDRA BOLT

Docente de Educación Especial del IPHE.



REPÚBLICA DE PANAMÁ
— GOBIERNO NACIONAL —

**INSTITUTO PANAMEÑO
DE HABILITACIÓN ESPECIAL**



@ipheinclusivo