

Boletín Semanal #6

IPHE en Acción

Del 26 de octubre al 1 de noviembre de 2020.





Estudiantes se reinventan



El curso normal del año lectivo 2020, se vio interrumpido producto de la pandemia por la Covid-19 y los estudiantes tuvieron que reinventarse y adaptarse a nuevos entornos educativos que cambio de la manera presencial, a la virtualidad.

El Instituto Panameño de Habilitación Especial (IPHE), se adaptó a las

tecnologías implementadas por el Ministerio de Educación para desarrollar las clases, entre ellas tenemos el uso de la plataforma de Zoom, Meets, Teams, Classroom, Bibliotecas Virtuales, YouTube y diferentes Apps, relacionadas al tema educativo, con estas adaptaciones los más de 15,597 estudiantes que reciben servicios, recursos y apoyos, tuvieron la oportunidad de recibir sus clases.

La EVE celebra el Día del Estudiante con el "Talent Show".

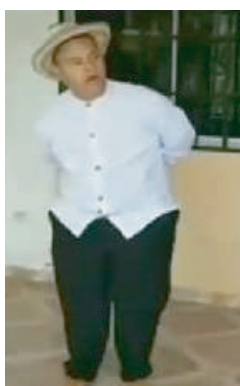
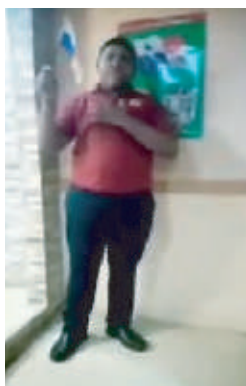
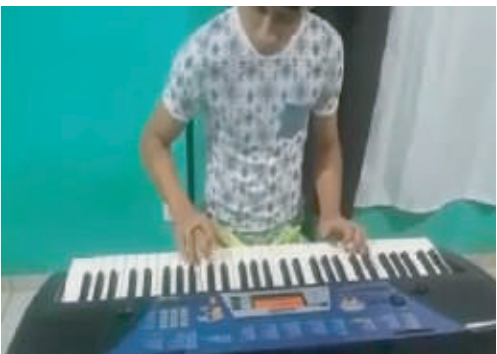
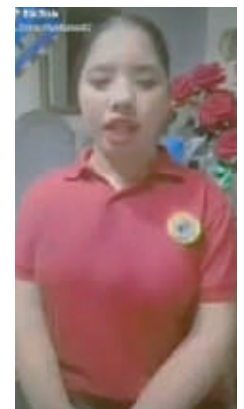

Al ritmo de la canción Jerusalema, un total de 43 estudiantes de la Escuela Vocacional Especial (EVE), con el apoyo de sus padres, realizaron un Talent Show, en donde además interpretaron canciones de su elección, coreografías individuales, grupales y exposición de dibujos; con motivo del Día del Estudiante.

La EVE, tiene una población de 1,208 estudiantes entre los que asisten a la Sede o Planta ubicada en el Camino de la Paz y los que están en Inclusión. Este año se preparan a graduar 338 alumnos que cursan las Carreras Técnicas Intermedia (CTI), mientras que 124 culminarán sus estudios en Bachiller en Escuelas Inclusivas.

Conferencia sobre: El Código de la Familia.

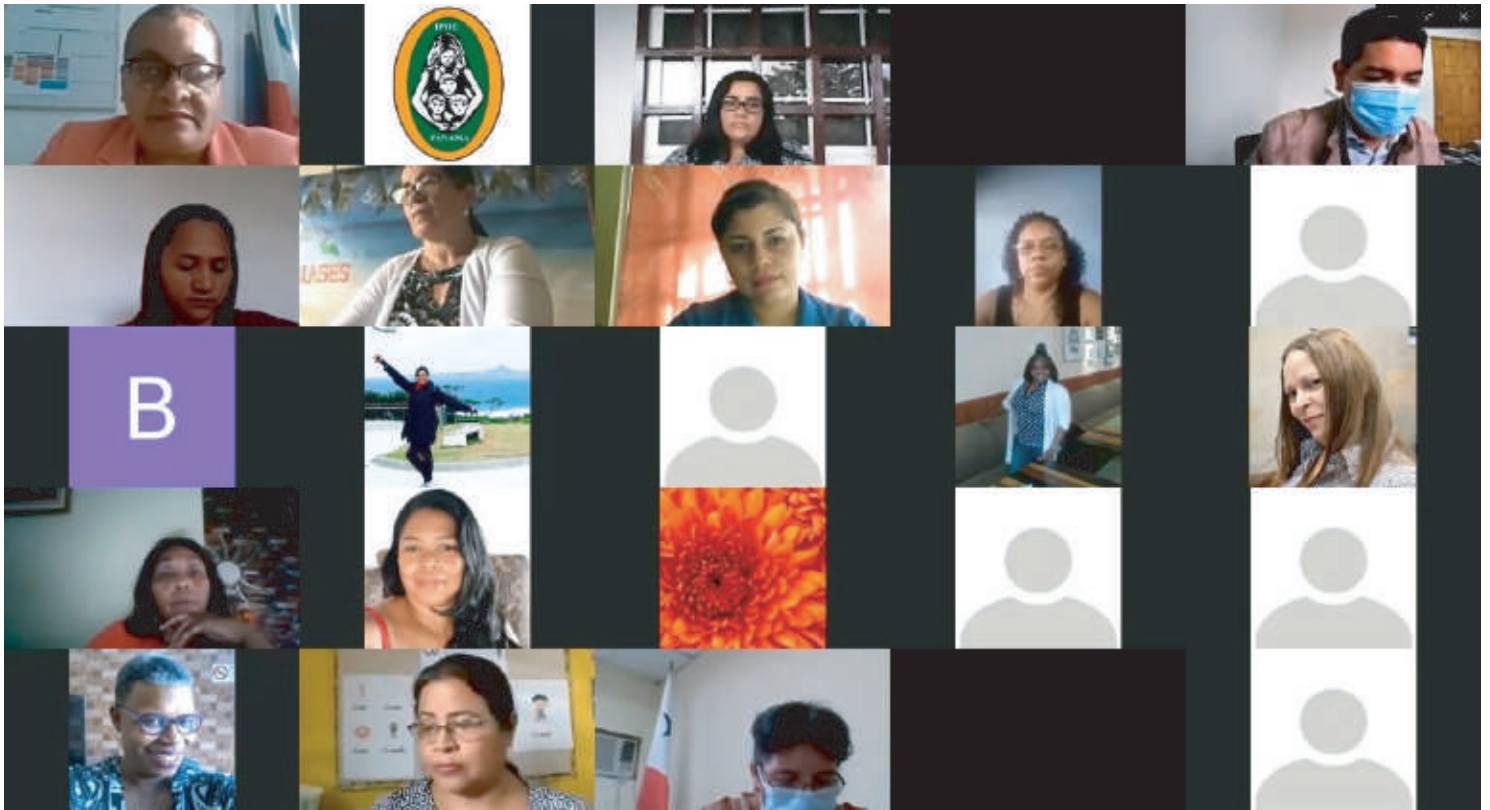

Una docencia sobre el Código de la Familia y la Protección al Menor, llevó a cabo el Departamento de Capacitación de la Dirección Nacional de Tecnología y Recursos del Instituto Panameño de Habilitación Especial (IPHE), dirigida a directivos de Escuelas, Programas y Extensiones, docentes, miembros del equipo técnico y jefes de departamentos de esta entidad de educación especial, con el propósito de conocer los conceptos relativos a la protección del menor y el maltrato.

La docencia estuvo a cargo del Fiscal de Familia, licenciado Eison Samudio, quien explicó el concepto de menor de edad, de acuerdo a lo contenido en el Código de la Familia, Libro Segundo de los Menores, Título Preliminar, Capítulo 1 sobre los principios básicos: Artículo 484 que dice: El presente Libro regula los derechos y garantías del menor, entendiéndose como tal, a todo ser humano desde su concepción hasta la edad de dieciocho (18) años.



Empresas Melo donan semillas y fertilizantes



Una donación consistente en semillas de hortalizas y abono orgánico entregó la Empresas Melo, SA, al Instituto Panameño de Habilitación Especial (IPHE), con el fin de apoyar la gestión y el trabajo que lleva a cabo la entidad en los huertos escolares y las granjas agrícolas institucionales.

A través de la utilización de estos productos la Empresa Melo S.A., apoya el trabajo en la ejecución de los Programa de



Bienestar Estudiantil, Nutrición y Salud Escolar que se lleva a cabo a en todo el país a través de los huertos escolares que se han implementado en las Extensiones del IPHE, donde se tienen granjas agrícolas en las provincias de Coclé (El Jagüito, Antón), Chiriquí (Cerro Punta, Tierras Altas y Alto Lino, Boquete), Veraguas (Montijo, Montijo), y Panamá (Las Huacas, Chilibre y Ancón, Panamá).

Conversatorio:

“¡Padres y Madres construyen esperanza para la vida!”.



40 padres de familias participaron del conversatorio “Padres y Madres construyen esperanza para la vida”, organizado por el Departamento de Trabajo Social del Instituto Panameño de Habilitación Especial (IPHE), la actividad forma parte de un proyecto orientado a lograr espacios de aprendizaje que permitan contribuir al proceso educativo de los niños con diagnóstico de discapacidad y necesidades educativas especiales.

Padres de familia de Antón aprenden sobre el desarrollo de competencias.

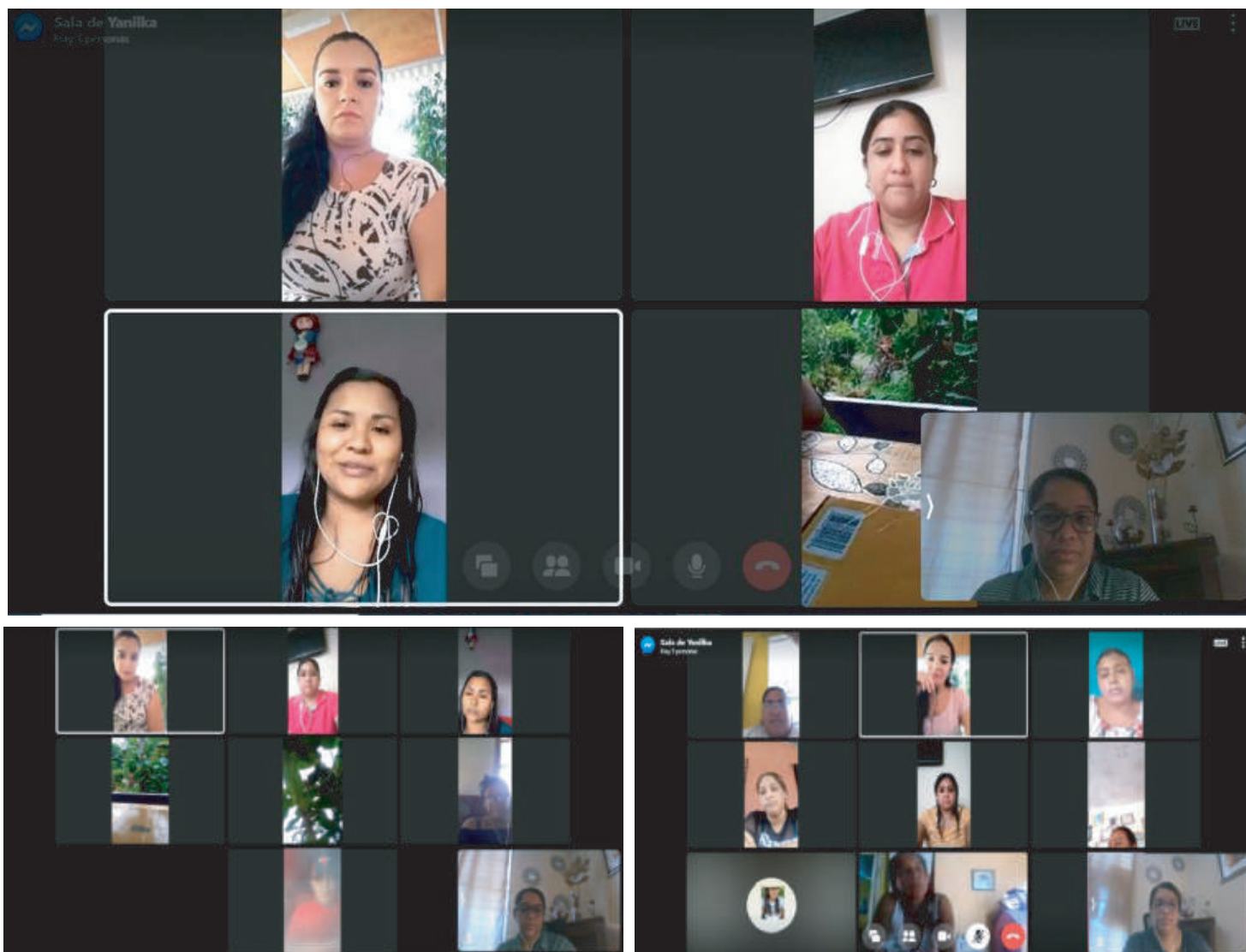

Comprometidos con el desarrollo de actividades que promuevan las oportunidades de aprendizaje para que los padres de familia incrementen la participación en los contextos educativo, social y cultural de sus hijos, el equipo técnico de la Extensión del Instituto Panameño de Habilitación Especial (IPHE) de Antón, llevó a cabo la capacitación sobre la "Importancia del Desarrollo de

Competencias desde el entorno familiar para acceder al aprendizaje en niños de 6 a 8 años".

En esta enseñanza realizada de manera virtual, participaron 20 padres de niños y niñas del grupo de primaria de la sede del IPHE planta en Antón y del Centro Educativo Básico General El Valle.



Fonoaudiólogos de la Extensión de Veraguas realizaron donación.



Con la finalidad de brindar ayuda a niños de escasos recursos que reciben, servicios, recursos y apoyos del Instituto Panameño de Rehabilitación Especial (IPHE)

en la provincia de Veraguas, el departamento de Fonoaudiología de esta extensión, llevó a cabo una donación de canastas con víveres para ayudar a solventar la difícil situación que atraviesan estas familias.

La entrega de estos alimentos, que se les otorgó a estudiantes que residen en las comunidades de Santiago, Soná y Las Palmas, como parte de las actividades programadas para conmemorar el día del Fonoaudiólogo que se celebró el 15 de octubre.



Taller de Costura del IPHE con altos estándares de calidad.

El Instituto Panameño de Rehabilitación Especial (IPHE) a través de su Taller de Costura confecciona la enseña tricolor panameña con material de calidad demostrando que es una empresa productiva del Estado panameño. La institución abastece al mercado de la marina mercante mundial, las embajadas y consulados de Panamá acreditados en el extranjero, así como a las delegaciones

diplomáticas de naciones con presencia en el territorio nacional.

A diario el taller de costura confecciona un total de 70 banderas y 80 pollerines, entre los productos que más solicitan para el mes de noviembre, cuando los panameños nos avocamos a celebrar el mes de la Patria.





Continúan las Jornadas de Limpieza

El Instituto Panameño de Habilitación Especial (IPHE), continúa con las jornadas de limpieza para prevenir enfermedades entre los funcionarios, en esta oportunidad la Junta Comunal de Betania, realizó una Fumigación en las instalaciones de la sede de Betania, con el

objetivo de eliminar mosquitos y alimañas, entre otros.

El lunes 2 de noviembre, también se procederá a efectuarse una nebulización en el edificio principal para mantener la institución libre de la COVID-19.

Estudiantes del PEP, honran a la Patria.

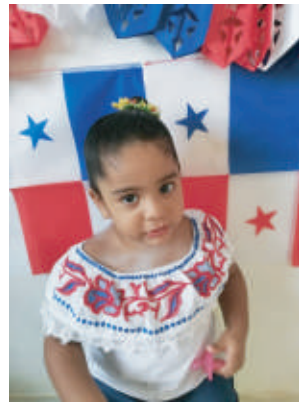
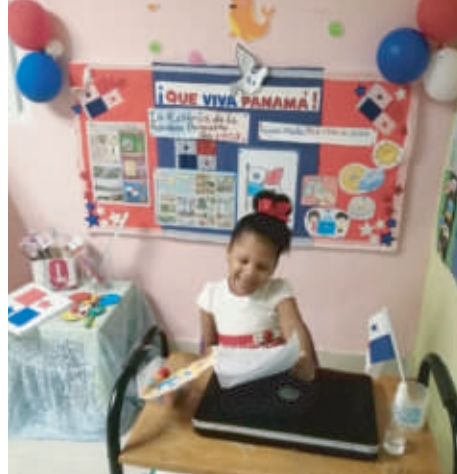

Un total de 38 estudiantes que atiende el Programa de Estimulación Precoz (PEP), rindieron honor a la Patria, con diferentes actividades como exhibición de murales y vestidos típicos.

El Programa de Estimulación Precoz (PEP) del IPHE, garantiza atención a 541 niños y

niñas en la actualidad. El PEP, fue creado el 26 de abril de 1971 y su objetivo es el de desarrollar acciones de prevención, captación, detección, evaluación, seguimiento e inclusión educativa a los niños y niñas de 0 a 5 años que presentan algún tipo de riesgo para su aprendizaje ulterior.



Directores y Jefes se capacitan en manejo de la comunicación en tiempo de la Covid-19.

La Oficina Institucional de Recursos Humanos (OIHR) del Instituto Panameño de Habilidad Especial (IPHE), dictó una charla relativa a los conocimientos que deben tener los jefes de departamentos y oficinas con los colaboradores a su cargo en tiempo de la pandemia de la Covid-19.



Esta capacitación realizada en el Salón Jorge A. Carles del IPHE, fue compartida por la licenciada Gina Bonito, psicóloga en la Sección de Capacitación y Desarrollo del Servidor público de la OIHR, quien abordó las siguientes temáticas: Manejo de Estrés; Cómo Ser un Líder; Inteligencia Emocional y

VOCERÍAS Del 26 al 30 de octubre de 2020.

Tema: Taller de Costura del IPHE con altos estándares de calidad confecciona banderas para el "Mes de la Patria".



Licenciado

IRVING JIMÉNEZ

Director Nacional de Administración
y Finanzas.

Lunes 26 de octubre



Martes 27 de octubre



Viernes 30 de octubre



Miércoles 28 de octubre

Reportaje Especial en el Noticiero Estelar de:



IPHE preparado para vestir a la Patria.



Profesora

MARTA GORDÓN

Sub directora de la Escuela
Vocacional Especial.

Miércoles 28 de octubre

Reportaje Especial en el
Programa Conectado de:



VOCERÍAS

Del 26 al 30 de octubre de 2020.

Tema: La Importancia de la estimulación y el desarrollo del pensamiento lógico matemático en la primera infancia.



Lunes 26 de octubre Martes 27 de octubre



Miércoles 28 de octubre



Jueves 29 de octubre



Licenciada
TANIA SMITH

Psicóloga del IPHE Extensión de Panamá Este.



Lunes 26 de octubre Martes 27 de octubre



Jueves 29 de octubre



Viernes 30 de octubre



Licenciada
IRIS MUÑOZ

Psicóloga del IPHE Extensión Veraguas.

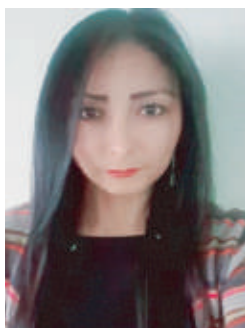

Licenciada
ANA GUERRA
Psicóloga en la Extensión
del IPHE en Bocas del Toro.

Martes 27 de octubre



Miércoles 28 de octubre



Jueves 29 de octubre



Viernes 30 de octubre





“La Educación no cambia el mundo, cambia a las personas que van a cambiar al mundo”. Paulo Freire



REPÚBLICA DE PANAMÁ
— GOBIERNO NACIONAL —

**INSTITUTO PANAMEÑO
DE HABILITACIÓN ESPECIAL**



@ipheinclusivo