

IPHE en Acción

Del 9 AL 15 de noviembre de 2020.



Llega la ayuda del Gobierno Nacional a las áreas afectadas.



El Gobierno Nacional brinda respuesta a los afectados por el Huracán ETA.

El Gobierno Nacional llevó ayuda a los niños, niñas y jóvenes que reciben los servicios, recursos y apoyos del IPHE, en las comunidades afectadas por el Huracán ETA.

Entre los enseres donados están alimentos secos, agua embotellada, colchonetas, pampers y leche especial, entre otros.



Visitas domiciliarias



Una visita domiciliaria y de acompañamiento docente en conjunto con personal del equipo técnico integrado por trabajadores sociales y fonoaudiólogos del Instituto Panameño de Habilitación Especial de la Extensión (IPHE), Extensión de Los Santos,



realizaron a tres hogares de estudiantes que reciben los servicios, recursos y apoyos de la institución, en las comunidades de Pedasí y La Palma, para conocer el estado de situación de vida y académico que presentan los estudiantes y sus familiares.

Estudiante de Parálisi Cerebral, gana segundo lugar en concurso.



Carlos Morales, estudiante de inclusión del Programa de Parálisis Cerebral y quién cursa el noveno grado del Colegio León A. Soto, en San Miguelito, obtuvo el segundo lugar en el Primer Concurso de dibujo juvenil, organizado por el Club Kiwanis Metropolitano.

El joven Carlos Morales, de 16 años, se hizo acreedor al premio del segundo lugar con su dibujo titulado "Ayudando a mi hermano", al recibir 435, me gusta de las personas que visitaron la red social y apreciaron el trabajo realizado por el estudiante perteneciente al sistema educativo del IPHE.

Violencia Doméstica y su impacto en la familia.



Las incidencias de casos de violencia doméstica han aumentado, debido a las diferentes situaciones surgidas en los hogares, producto de la pandemia por la COVID-19, entre ellas tenemos el desempleo, frustraciones, pérdidas económicas, enfermedades, falta de participación en actividades recreativas y educación, entre otras.

Para ofrecer una respuesta frente a este tema, La Red Contra la Violencia Doméstica (Recovid), del Instituto Panameño de Rehabilitación Especial

(IPHE), brinda talleres y orientación a los padres de familia, estudiantes y docentes de la entidad.

De igual forma, se brindan orientaciones sobre los derechos del niño, de las mujeres, y los efectos de la violencia en los más jóvenes, las leyes sobre la violencia doméstica y el maltrato al menor, cuando se deben realizar las denuncias sobre el abuso, como una de las alternativas para romper el ciclo de la violencia.

Estudiantes del IPHE de Penonomé, rinden honor a la Patria.

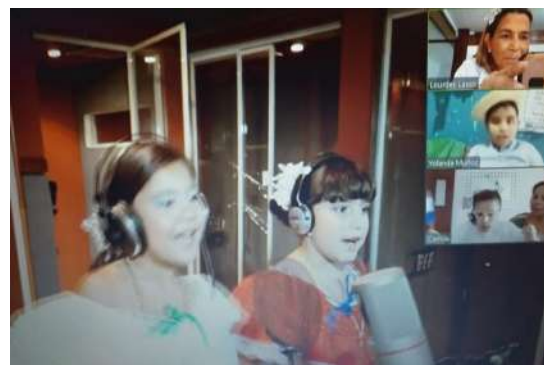

Estudiantes que participan de los servicios, recursos y apoyos del Instituto Panameño de Habilitación Especial (IPHE), iniciaron el mes de noviembre, homenajear a la Patria de una manera diferente, de forma virtual, atendiendo así todas las normas de bioseguridad establecidas por el Ministerio de Salud (Minsa) y atendiendo disposiciones del Ministerio de Educación (Meduca), que prohibió las actividades cívicas presenciales.



IPHE y la Asociación Nacional de Clubes de Leones Distrito 1 Panamá firman Menorándum de Entendimiento.

Enfocados en realizar actividades que permitirán establecer y desarrollar programas y proyectos de cooperación que respondan a las necesidades, intereses y prioridades detectadas en la población educativa con discapacidad, se llevó a cabo la firma del Memorándum de Entendimiento, entre el Instituto Panameño de Habilitación Especial

(IPHE) y la Asociación Nacional de Clubes de Leones Distrito D-1 Panamá.

El documento suscrito por la profesora Marisa Canales Díaz, directora general del IPHE y el ingeniero Mario Him Chang, gobernador de la Asociación Nacional de Clubes de Leones Distrito 1 Panamá.



Embajada de Japón y el Club Rotario de la Chorrera amplían dos talleres de Carreras Técnicas Intermedias en la Extensión de Panamá Oeste.



Por un monto de B/ 80,163.00 se lleva a cabo la ampliación de dos talleres de trabajo de las Carreras Técnicas Intermedias (CTI), que se imparten en la Extensión del Instituto Panameño de Habilitación Especial (IPHE) en la provincia de Panamá Oeste.

El proyecto fue aprobado por la Embajada del Japón y el día 23 de marzo del 2020, se firmó el Contrato de Donación entre la Embajada y el Club Rotario de la Chorrera, recibiendo en ese mismo momento su importe total de B/ 80,163.00, para la ejecución, compra de



equipos y administración del proyecto que tendrá una duración de construcción de 90 días como máximo y para equipar los talleres un poco más por el tiempo que duren las compras de los equipos.

Los dos talleres donde se trabajan desde el pasado 27 de octubre de 2020, son el taller de ebanistería y el de soldadura, con el auspicio de la Embajada del Japón y el Club Rotario de la Chorrera. Estas obras iniciaron con la medición de los espacios a ampliar, las puertas y las ventanas.



Estudiantes Colonenses reciben donación

Más de 22 alumnos que participan de los servicios, recursos, apoyos educativos y ajustes razonables del Instituto Panameño de Habilitación Especial (IPHE), en la Extensión de Colón, recibieron artículos escolares de parte de la institución, garantizando con ello, el “Derecho a una Educación de Calidad”, de todos sus estudian.

La entrega consistió en uniformes, zapatos y útiles que componen un “kit escolar”, como contribución al proceso de enseñanza aprendizaje.



Trabajadores Sociales realizan docencia.

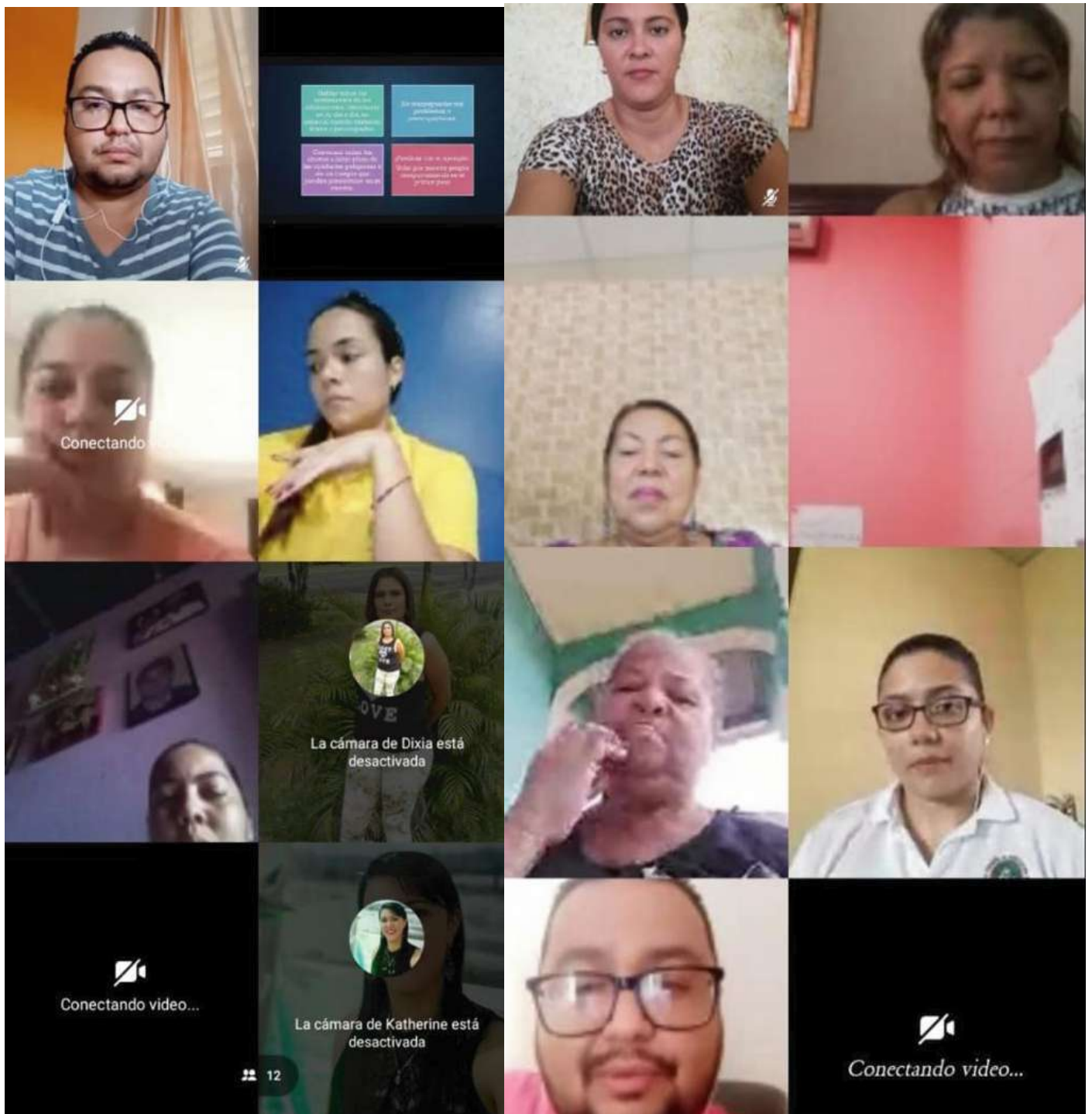

Una docencia denominada “Apoyo familiar en el proceso educativo en tiempos de pandemia”, realizó el equipo técnico de trabajadores sociales a un total de 73 padres de familia, jornada que se realizó de manera virtual con quince grupos asignados en la Extensión del Instituto Panameño de Habilitación Especial (IPHE) de Herrera.

VOCERÍAS

Del 9 al 13 de noviembre de 2020.

Tema: "Violencia Doméstica: un asunto de todos".



Licenciada
TANIA SMITH
Psicóloga del IPHE
Extensión de Panamá Este.

Miércoles 11 de noviembre



Jueves 12 de noviembre



Licenciada
ROSALBA MURILLO
Trabajadora Social del IPHE
Extensión de Panamá Este.

Miércoles 11 de noviembre



Jueves 12 de noviembre



Viernes 13 de noviembre



VOCERÍAS

Del 9 al 13 de noviembre de 2020.

Tema: "Violencia Doméstica: un asunto de todos".



Licenciada
LORENA MONTENEGRO
Psicóloga del IPHE
Extensión de Penonomé.

Miércoles 11 de noviembre Jueves 12 de noviembre



Viernes 13 de noviembre



Licenciada
NEDESLY HERRERA
Psicóloga del IPHE
Extensión de Tocumen.

Viernes 13 de noviembre



Campaña: Rechazo a la Violencia Doméstica.

Del 16 al 20 de noviembre envíanos tu foto a @ipheinclusivo con un mensaje de rechazo a la violencia doméstica.

Abierto para todo público.

**Día Internacional de la
Eliminación de la Violencia
Contra la Mujer**

25 de noviembre



REPÚBLICA DE PANAMÁ
— GOBIERNO NACIONAL —

**INSTITUTO PANAMEÑO
DE HABILITACIÓN ESPECIAL**



REPÚBLICA DE PANAMÁ
— GOBIERNO NACIONAL —

**INSTITUTO PANAMEÑO
DE HABILITACIÓN ESPECIAL**



@ipheinclusivo