

DEL 30 DE NOVIEMBRE AL 6 DE DICIEMBRE DE 2020.

# IPHE en Acción

BOLETÍN  
SEMANTAL  
#10





## Presidente de la República encabeza reunión ordinaria de Conadis



En conmemoración al Día Internacional de las Personas con Discapacidad, el Excelentísimo Señor Laurentino Cortizo, Presidente de la República, encabezó por segundo año consecutivo la Reunión Ordinaria del Consejo Nacional Consultivo de Discapacidad (CONADIS), para recibir el informe y evaluar la política pública en materia de inclusión.



En tan importante acto, en el cual participó la Directora General del IPHE, profesora Marisa Canales Díaz, el mandatario reiteró el compromiso del Gobierno Nacional de promover que los derechos y bienestar de las personas con discapacidad sean respetados en todos los ámbitos de la sociedad.



## En el Día Internacional de las Personas con Discapacidad se promueve mayor participación, inclusión y accesibilidad



Asegurar los servicios, recursos y apoyo para facilitar la inclusión de los niños, niñas y jóvenes con discapacidad en el centro escolar, promocionando la sensibilización y capacitación a la comunidad educativa para el funcionamiento de esta población en su entorno educativo y social, es el objetivo del IPHE.



El Día Internacional de las Personas con Discapacidad, fue declarado en 1992, por la Asamblea General de las Naciones Unidas (ONU), mediante la resolución N° 47/3, a fin de promover los derechos y el bienestar de las personas con discapacidad en todos los ámbitos de la sociedad y su desarrollo pleno.



## IPHE cumple 69° años garantizando la permanencia en el sistema de 15,744 estudiantes en atención a la diversidad



El IPHE conmemoró 69° años de fundación, reinventándose en la atención educativa a la diversidad, con un total de 15,774 estudiantes matriculados, quienes producto de la pandemia por la Covid-19, reciben de manera virtual clases a distancia con el Currículo Priorizado del Ministerio de Educación, con el acompañamiento de 1,032 docentes de educación especial, 370 miembros del equipo



técnico y médico y 360 colaboradores administrativos en las 21 Escuelas, Programas y Extensiones, incluyendo las Comarcas indígenas.

La institución fue creada mediante Ley 53 del 30 de noviembre de 1951 y reformada mediante Ley 23 del 10 de diciembre de 1990, al servicio de los niños, niñas y jóvenes con discapacidad y sus familias.



## Programa de Parálisis Cerebral celebra sus Bodas de Coral con Festival de Talentos

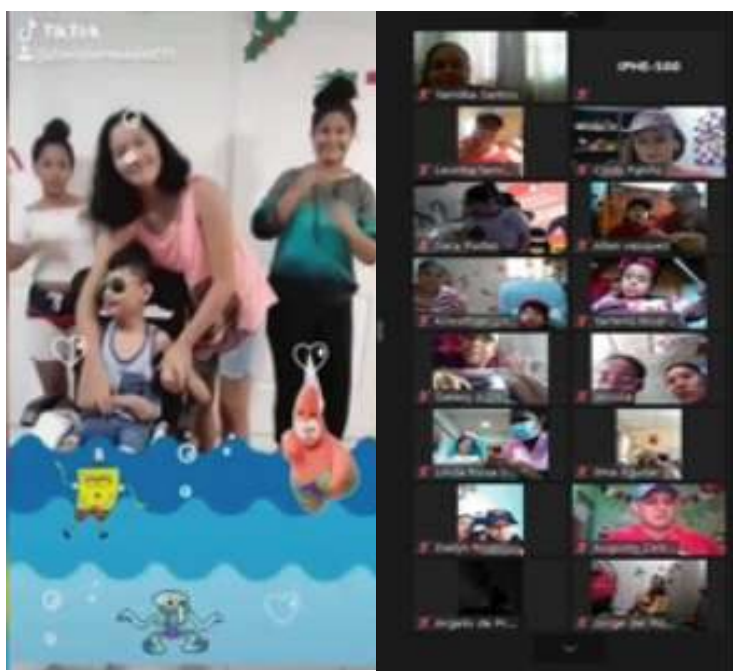

En un evento virtual en el que se conjugaron alegría, música, diversión y convivencia familiar, el Programa de Parálisis Cerebral celebró su 35° aniversario de fundación, Bodas de Coral, con un Festival de Talentos.

La actividad contó con la presentación de vídeos de los estudiantes demostrando sus talentos a través de coreografías y actuaciones artísticas, acompañadas de sus padres y familiares, en una demostración del valor de la unión familiar en apoyo a las actividades relacionadas con sus hijos.

# Capacitan a la comunidad educativa de Veraguas sobre el proceso de lecto-escritura en los alumnos

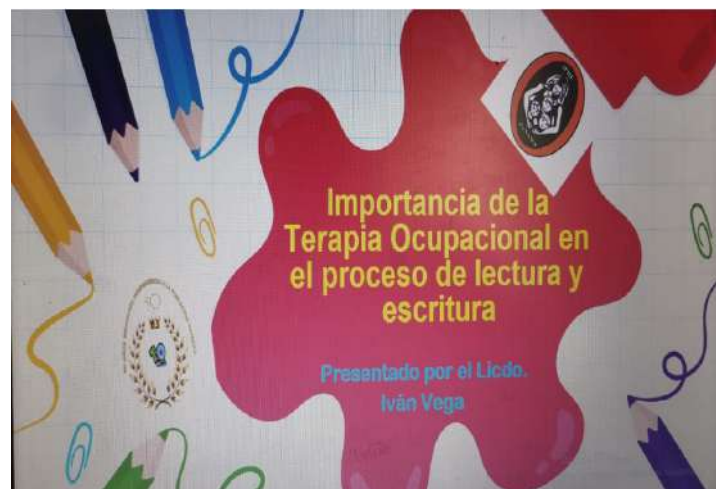
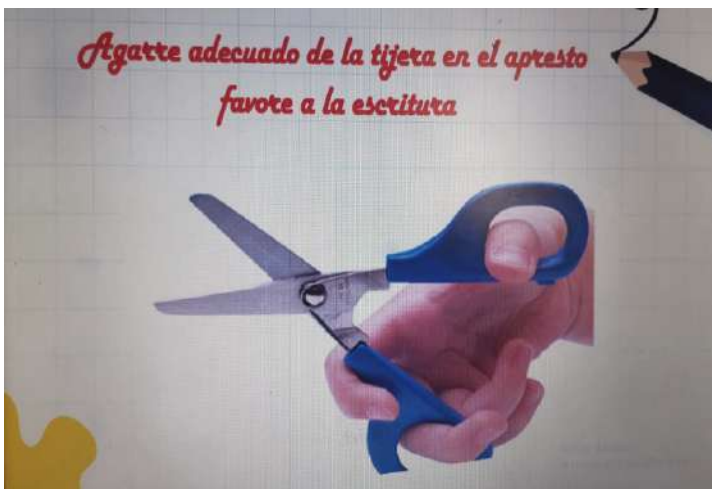
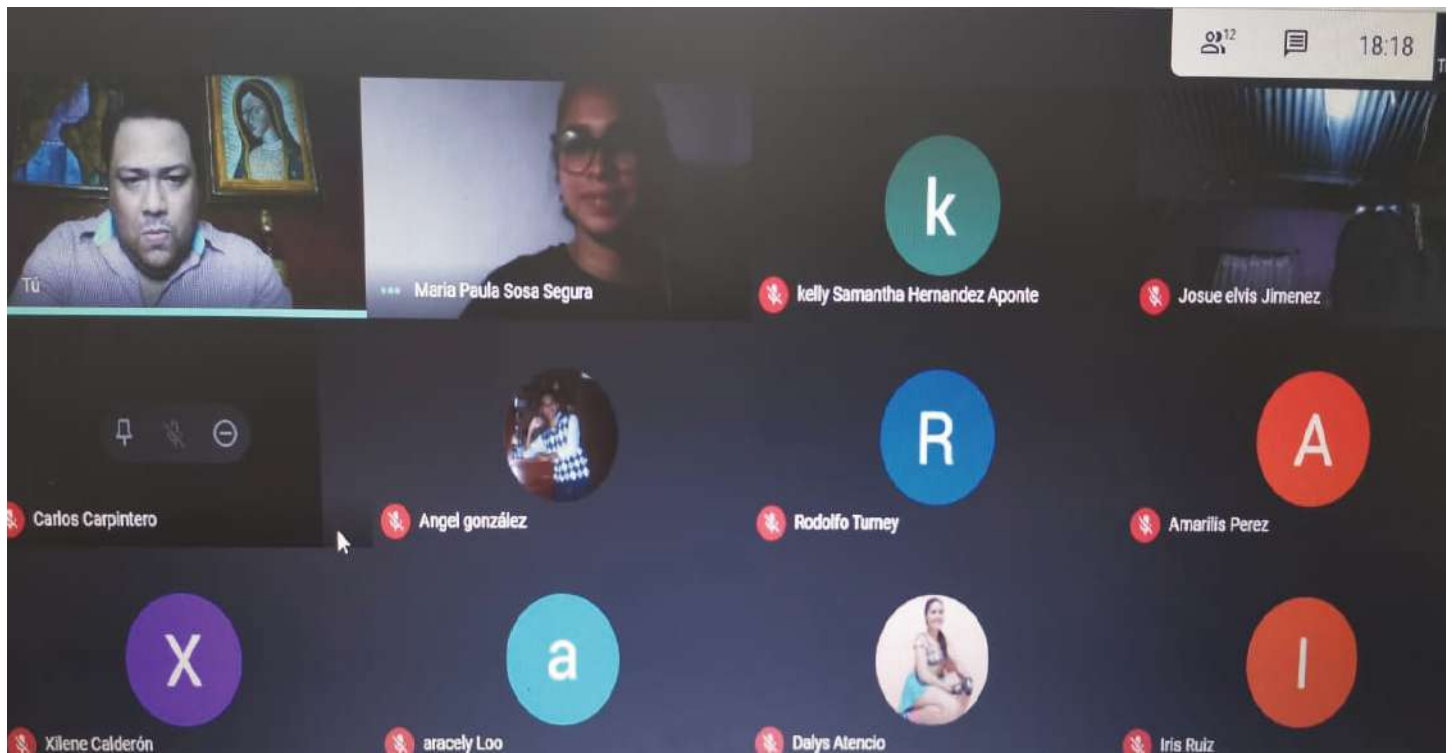

Con el objetivo de brindar a los padres de familia, personal docente y técnico de planta e inclusión de la Extensión de Veraguas, el equipo de Terapia Ocupacional, llevó a cabo la docencia “Importancia de la Psicomotricidad en el proceso de la lecto escritura”.

La jornada tuvo como expositor al licenciado Iván Vega, quien enfatizó en las actividades enfocadas en psicomotricidad y la intervención propia del Terapeuta Ocupacional, en el proceso de la lectura y escritura. Más de 50 personas de la comunidad educativa de la región se vieron beneficiados con esta actividad educativa.



## Fisioterapeutas se capacitan en “Desarrollo Motor en Edad Escolar”.



Con el objetivo de poder comparar dentro de las experiencias de otros profesionales respecto a cómo se abordan las dificultades motoras en los niños y jóvenes en edades escolares, el Servicio de Fisioterapia del IPHE, llevó a cabo la docencia “Desarrollo Motor en Edad Escolar”.

La docencia estuvo a cargo de la magistra Evelyn Brenes, costarricense, quien explicó a los 65 especialistas participantes (fisioterapeutas y terapeutas ocupacionales), qué es el desarrollo motor, aclarando que este puede dividirse en dos categorías generales.

# IPHE, en la conmemoración de sus 69° Aniversario realiza conversatorio “Experiencias Exitosas de Padres de Familia”



Con motivo de la conmemoración de sus 69° Aniversario el IPHE realizó un conversatorio virtual en el cual se abordó el tema: “Experiencias Exitosas de Padres de Familia”, orientados al fortalecimiento de los servicios, recursos y apoyos que garantiza esta entidad de educación especial a favor de 15,774 estudiantes, para que desarrollen competencias y habilidades que les permita llevar una vida

autónoma e independiente y con calidad respetando sus derechos humanos.

Esta charla tuvo como objetivo fortalecer el accionar educativo inclusivo que ha desarrollado la entidad durante estos últimos 69 años de vida institucional y la ruta a seguir en adelante, favoreciendo los aprendizajes de los estudiantes y sus familias.

# La familia el mejor lugar para que el estudiante crezca y aprenda



Comprometidos en fortalecer el proceso educativo en los estudiantes que requieren ajustes razonables en su proceso de aprendizaje, al igual que el desarrollo de actividades que promuevan las oportunidades de conocimiento para los padres de familia, se realizó el taller “Hagamos de la familia el mejor lugar para aprender y crecer”.

La actividad realizada de manera virtual, estuvo a cargo del equipo técnico de la Extensión del IPHE de Antón y ofreció a las familias orientaciones apoyadas en material didáctico, en torno a la educación de sus hijos en vías a la independencia.

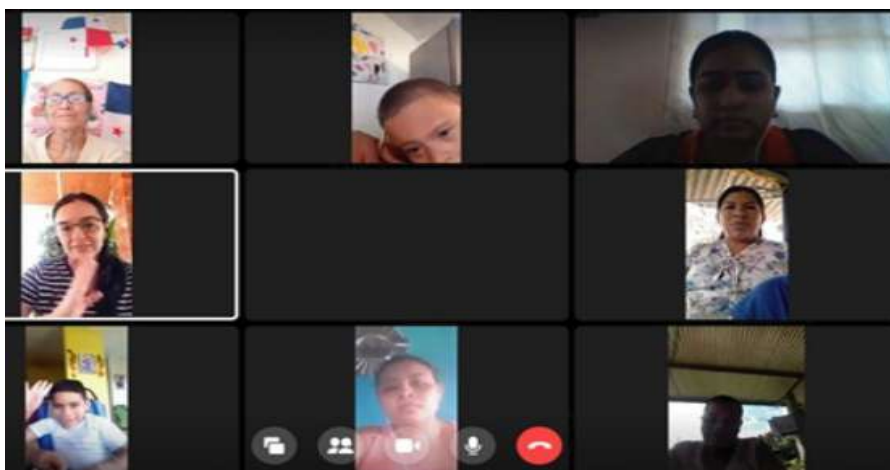





## **El IPHE realiza una jornada de concienciación entre sus colaboradores con el tema: “Toma el Control, Detén el VIH y Valora tu Vida”**

La Red Interinstitucional para la Prevención de las ITS VIH-SIDA de la dirección nacional de los Servicios Técnicos y Médicos del IPHE, conmemoró el “Día Mundial del SIDA”, como parte de las medidas de prevención de esta enfermedad que en Panamá, registra unos 29 mil pacientes que reciben medicamentos para portadores y enfermos y por lo menos otras 30 mil personas no saben que están infectadas.

Este año el “Día Mundial del Sida” lleva como lema 'Solidaridad mundial, responsabilidad compartida', sobre el cual la Red institucional de VIH y Sida del IPHE, desarrolló diversas actividades con el objetivo de trabajar de manera preventiva para conservar la salud y mejorar la calidad de vida de la comunidad educativa, realizando diferentes acciones de promoción, prevención y orientación en todas las sedes IPHE del país.



## Inculcan en alumnos Guna el fervor patriótico de la cultura panameña

Con el objetivo de inculcar las fechas de fervor patriótico, en el niño y niña que reciben los servicios de Estimulación Temprana y Orientación Familiar, en el Módulo del IPHE en la comarca Guna Yala, la profesional de esa disciplina en la región realizó una actividad en la que se trabajó por medio de las experiencias, en el área socio afectiva dentro del entorno familiar de los alumnos.

Para tal fin, la licenciada Kimberly Serrano, especialista en estimulación temprana en la comarca, solicitó a los padres de familia una foto de su hijo o hija, ataviados con sus vestuarios autóctonos, con la finalidad que los alumnos aprendieran la importancia de la idiosincrasia Guna dentro de la cultura panameña.



## **Estudiantes y padres de familia participan en la preparación de abonos orgánicos para huertos caseros en tiempos de Covid-19**

El Programa de Estimulación Precoz del IPHE desarrolla el proyecto agrícola escolar que lleva por nombre: "Empoderamiento Familiar, Huertos Caseros, Gestión Autosostenible, dirigido a Padres y Madres de Hijos con condiciones especiales, en Tiempos de Covid-19".

Este proyecto agrícola consiste en la preparación del terreno a sembrar y los abonos orgánicos para los huertos caseros en tiempos de Covid-19, con el objetivo de empoderar a los padres de familia para que tengan sus propios alimentos y así garantizar una sana nutrición a sus hijos.

# VOCERÍAS

Del 30 noviembre al 4 de diciembre de 2020.

Tema: El IPHE – 69 años al servicio de la Comunidad.



Martes 1 de diciembre



Profesora  
**MARISA CANALES DÍAZ**  
Directora General del IPHE.

Miércoles 2 de diciembre



Lunes 30 de noviembre



Magistra  
**MARLENA MORENO**  
Directora Nacional de Servicios y  
Apoyo para la Habilitación del IPHE.

Martes 1 de diciembre



Jueves 3 de diciembre



Profesora  
**LORENA HERRERA**  
Sub Directora de la Escuela  
de Enseñanza Especial.

Tema: Día Internacional de las Personas con Discapacidad.



Martes 1 de diciembre



Licenciado  
**IRVING JIMÉNEZ**  
Director Nacional de  
Administración y Finanzas.

Jueves 3 de diciembre



# VOCERÍAS

Del 30 noviembre al 4 de diciembre de 2020.

Tema: VI Juegos Adaptados en la Educación a distancia.



Jueves 3 de diciembre



Profesor  
CÉSAR DÍAZ  
Docente de la Extensión  
del IPHE en Herrera.



Martes 1 de diciembre



Profesor  
DEMETRIO MONTENEGRO  
Docente de la Extensión del  
IPHE de Panamá Oeste.



Jueves 3 de diciembre



Profesor  
JUAN CARLOS WOOD  
Docente Módulo del IPHE  
en Puerto Armuelles.



Miércoles 2 de diciembre



Profesor  
FRANCISCO LORENZO  
Docente de la Escuela Vocacional  
Especial (EVE).

Viernes 4 de diciembre





**REPÚBLICA DE PANAMÁ**  
— GOBIERNO NACIONAL —

**INSTITUTO PANAMEÑO  
DE HABILITACIÓN ESPECIAL**

   @ipheinclusivo