

Boletín Semanal #13

IPHE en Acción

- Del 21 al 27 de diciembre de 2020 -



Escuela Vocacional Especial del IPHE realiza actos de culminación de estudios de Premedia y CTI

Culminado un año escolar 2020, lleno de retos y metas por cumplir, y pesar de estar lejos de las aulas y con la modalidad de las clases virtuales, debido a la situación de confinamiento a raíz de la pandemia mundial por el Covid-19, la Escuela Vocacional

Especial (EVE) del Instituto Panameño de Habilitación Especial (IPHE), llevó a cabo los Actos de Reconocimientos por Culminación de Estudios de estudiantes de Premedia y de Carreras Técnicas Intermedias (CTI).



La pirotecnia y cómo afecta a los niños con alguna condición de discapacidad

En las festividades de Navidad y de fin de año, se suelen utilizar los fuegos artificiales para resaltar uno de los momentos más esperados por muchas personas quienes a través de esta acción manifiestan alegría, emoción y diversión, pero no todos lo pasan bien.

Las personas con alguna condición de

discapacidad sufren momentos muy traumáticos por los fuertes ruidos que estos producen, de igual manera, también los infantes, los adultos mayores, las mascotas y alguna persona que tenga hipersensibilidad sensorial, para ellos, el ruido y las luces que emiten los fuegos artificiales pueden ser increíblemente abrumadores.



Extensión de Antón realiza Acto de Reconocimiento de Culminación de Estudios de Carreras Técnicas Intermedia

Complacidos de haber culminado el proceso de enseñanza aprendizaje correspondiente al 2020, un año escolar diferente sin presencia en las aulas, la Extensión del IPHE de Antón, llevó a cabo de manera virtual, el Acto de Reconocimiento de Culminación de Estudios de Carreras Técnicas Intermedias (CTI).

En el evento participaron 19 estudiantes que reciben servicios, recursos y apoyos educativos, junto a sus familiares, de la ceremonia en la que se les reconoció su esfuerzo y compromiso de aprender, para desarrollarse como personas de bien, siendo útiles a la sociedad.



Estudiantes chiricanos participan en taller “Comparte la Alegría Navideña”

Con el objetivo de fomentar la creatividad y la interacción social de los estudiantes, mediante manualidades navideñas, el departamento de Terapia Ocupacional de la Extensión del IPHE en Chiriquí, realizó el taller “Comparte la Alegría Navideña”.

La dinámica, realizada de manera virtual, contó con la participación de 61 estudiantes junto a sus padres de familia y buscó adicionalmente desarrollar las habilidades motoras finas en los estudiantes y a la vez, lograr un momento de sano esparcimiento con actividades lúdicas y de socialización.



Galardonados de las Ordenes al Mérito María Correa Moreno y Santiago López Pérez 2020, reciben las medallas que los acreditan como ganadores



El pasado 11 de diciembre de 2020, de manera virtual, el Instituto Panameño de Habilitación Especial (IPHE), llevó a cabo la entrega de las Órdenes al Mérito María Correa Moreno y Santiago López Pérez. La condecoración María Correa de Moreno, fue otorgada a la docente de Educación Especial (jubilada) Eunice Vassel Record, ex directora de la Extensión del IPHE de Bocas del Toro.

La condecoración Santiago López Pérez, fue otorgada al Señor Adolfo Correa, Instructo Vocacional del IPHE Extensión de Antón.



CAIPI del IPHE en Volcán: Atención garantizada en tiempos de pandemia



El Centro de Atención a la Primera Infancia (CAIPI), "Caminitos del Saber" del IPHE, ubicado en el área de Tierras Altas, distrito de Volcán, provincia de Chiriquí, durante este año 2020, en tiempos de la pandemia mundial a causa del Covid-19, brindó atención ininterrumpida a una población de 35 niños entre las edades de 2 a 4 años.

La población que se atiende es captada por la licenciada Walkiria Martínez, Estimuladora Temprana del IPHE, asignada en el Minsa Capsi de

Volcán, quien luego de cumplir un periodo de atención con esta profesional, remite los casos al CAIPI de la institución para continuar con su estimulación y atención educativa, tomando en cuenta las necesidades individuales de los niños. Este centro cuenta con una Estimuladora Temprana y una docente integral, Meriana Abrego y allí se atienden a niños provenientes de: Cerro Punta, Paso Ancho, Volcán, Caisán y Río Sereno, algunos de los niños que se atienden son de escasos recursos y presentan problemas de lenguaje.



IPHE y el MIDES fortalecen proyectos que beneficiarán a estudiantes con discapacidad y sus familias

El Instituto Panameño de Habilitación Especial en conjunto con el Ministerio de Desarrollo Social, a través de sus altas autoridades sostuvieron una reunión para conocer los planes, proyectos y programas que ambas entidades desarrollan y de esta manera convenir entre ambas partes la firma de una “Carta de Entendimiento”, a partir de una minuta que se redactará a partir de los contenidos abordados en dicha reunión, con el propósito de fortalecer las acciones orientadas a beneficiar a los 15,744 estudiantes con discapacidad y sus familias, que reciben los servicios, recursos y apoyos de la educación especial, para su inclusión socioeducativa.

La reunión que se realizó de manera virtual contó con la presencia de la Ministra del MIDES, licenciada María Inés Castillo de Sanmartín y la profesora Marisa Canales Díaz, Directora General del IPHE, quienes a través de su equipo de trabajo tomaron notas de los principales planes, proyectos y programas que desarrollan ambas entidades, con el objetivo de mejorar su calidad de vida y el aprovechamiento de los aprendizajes educativos “Para Que Nadie se Quede Atrás”, cumpliendo así con los Objetivos de Desarrollo Sostenibles (ODS) al 2030.

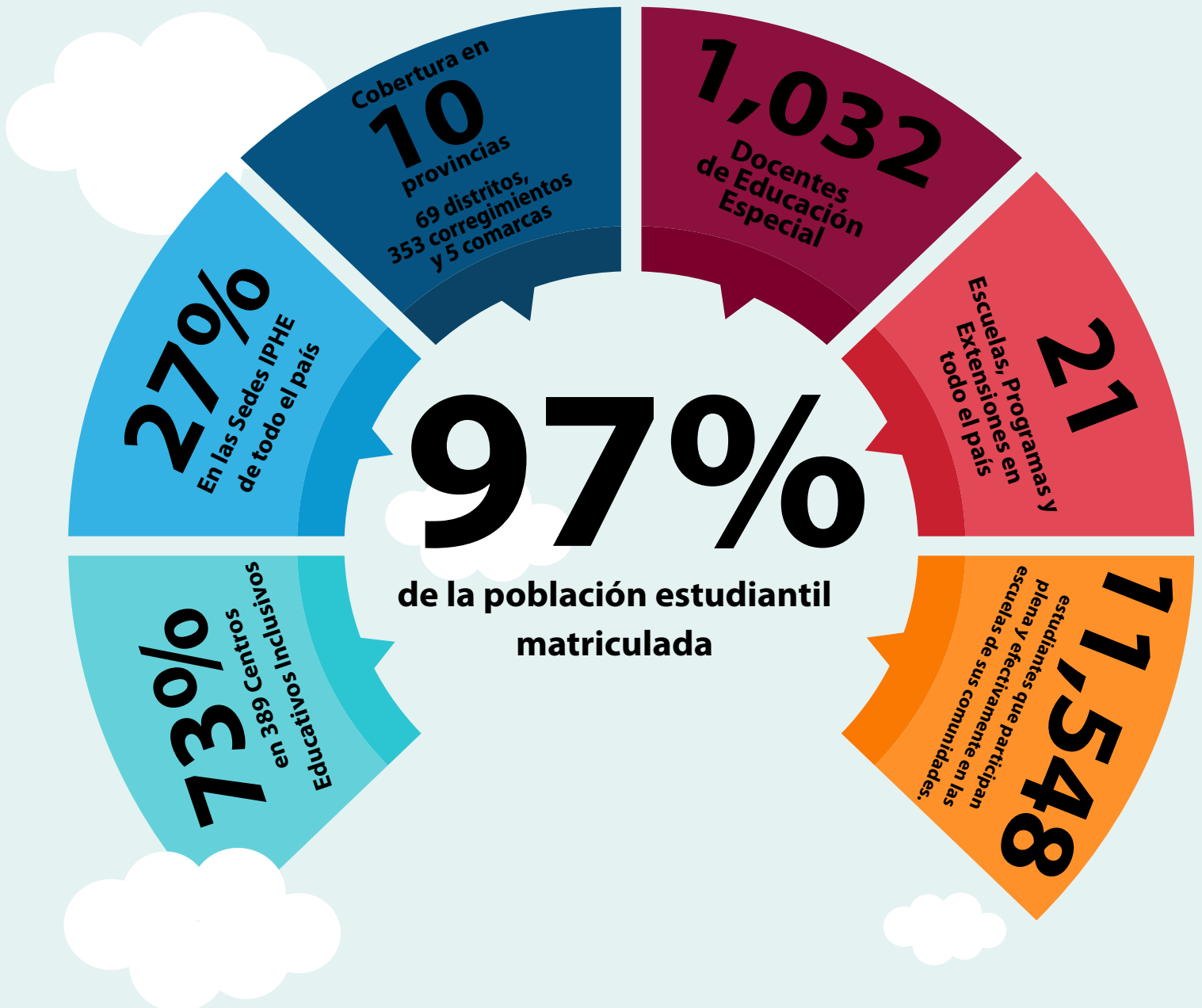

Se fortalece la cobertura, recursos y apoyos educativos a un 97% de la población estudiantil

Cumpliendo con el principio de recibir una educación de calidad en el contexto de los Derechos Humanos, la Dirección Nacional de Servicios y Apoyos para la Habilitación (DNSYAH), del IPHE, durante el periodo lectivo 2020, asumió con responsabilidad los retos de un sistema educativo totalmente diferente, asumiendo con profesionalismo los servicios, recursos y apoyos a un 97% de la población estudiantil que se encuentra en el registro de matrícula de las 21 escuelas, programas y extensiones de todo el país.

Mil 100 docentes de educación especial, ofrecieron recursos y apoyos educativos a 15,774 estudiantes con discapacidad, de ellos el 38% son mujeres y 62% son varones. De ese total de estudiantes, el 73% asisten a 389 Centros Educativos Inclusivos en sus contextos comunitarios y el 27% en las Sedes IPHE de todo el país, quienes organizaron las acciones educativas para minimizar las barreras de aprendizaje a 11,548 estudiantes que participan plena y efectivamente en las escuelas de sus comunidades.

PROFESIONALES DE LA ESTIMULACIÓN TEMPRANA organizan su documentación e insumos para la atención en el 2021



El servicio de Estimulación Temprana y Orientación al Hogar del IPHE, inició la organización de las cajas con documentación e insumos que serán entregados a los profesionales de esta disciplina en sus respectivas sedes laborales, explicó el jefe de esta unidad,

licenciado José Herrera.

Un total de 112 Estimuladores contarán a partir del próximo 27 de diciembre con la documentación para iniciar el año 2021. Esta papelería es necesaria para la confección de los informes y expedientes del menor.

VOCERÍAS

Del 21 al 23 de diciembre de 2020.

Tema: La Pirotecnia y como afecta a los niños con alguna condición de discapacidad.



LICENCIADA LILIA MORENO
Psicóloga en la Extensión del IPHE de Chiriquí.

Lunes 21 de diciembre



Martes 22 de diciembre



Miércoles 23 de diciembre



Que la luz de Jesús reine en
cada hogar en esta Navidad.





REPÚBLICA DE PANAMÁ
— GOBIERNO NACIONAL —

**INSTITUTO PANAMEÑO
DE HABILITACIÓN ESPECIAL**

   @ipheinclusivo