



Boletín Semanal #3

IPHE en Acción

Del 18 de 24 de enero de 2021



Actividades para potenciar el desarrollo integral en la primera infancia.

El Departamento de Estimulación Temprana (ET) y Orientación al Hogar de la Dirección Nacional de los Servicios Técnicos y Médicos del Instituto Panameño de Rehabilitación Especial (IPHE), promueve entre los padres de familias actividades para potenciar el desarrollo integral en la primera infancia.

Los especialistas en estimulación temprana del IPHE, suman un total de 109, y brindan atención a un total de 16, 350 niños en edades de 0 a 5 años de edad y tienen como objetivo promover la salud de la madre del niño desde su gestación a la etapa del recién nacido y durante su fase de

crecimiento hasta los cinco años de edad; contribuyendo al fortalecimiento de capacidades innatas respetando las necesidades de cada niño.

Los lugares en donde se encuentran los especialistas son: Centros de Salud, Hospitales de la Caja de Seguro Social (CSS), Hospital del Niño, Hospital San Miguel Arcángel, Hospital Obaldía (David Chiriquí), Hospital Nicolás Solanos (Chorrera), Hospital Chicho Fábrega (Santiago de Veraguas), Hospital Regional de San Félix (Chiriquí). De igual forma se encuentran en los CAIPI del IPHE, Programa de Estimulación Temprana (PEP), Extensiones y Escuelas del IPHE.



El juego como actividad de Estimulación Temprana en los niños de 0 a 5 años de edad

Dos talleres denominados “Diversión y Aprendizaje desde Casa” además de “Juega y Aprende con Títeres” realizaron personal del Equipo Técnico que colabora en el Programa de Estimulación Precoz (PEP) del Instituto Panameño de Habilitación Especial (IPHE), como parte del “Verano Virtual 2021”, el cual contó con una participación de 25 niños, por cada taller realizado, con el

acompañamiento de los padres de familia.

Los objetivos de ambos talleres, es brindar herramientas de aprendizaje a los padres de familia, para que su niño o niña estimulen sus destrezas motoras, lenguaje, competencias, habilidades emocionales, físicas y sociales mediante el juego, indicó la licenciada Milenys Luque.



El Club Activo 20-30 de Aguadulce dona termonebulizador a la Extensión del IPHE de Aguadulce

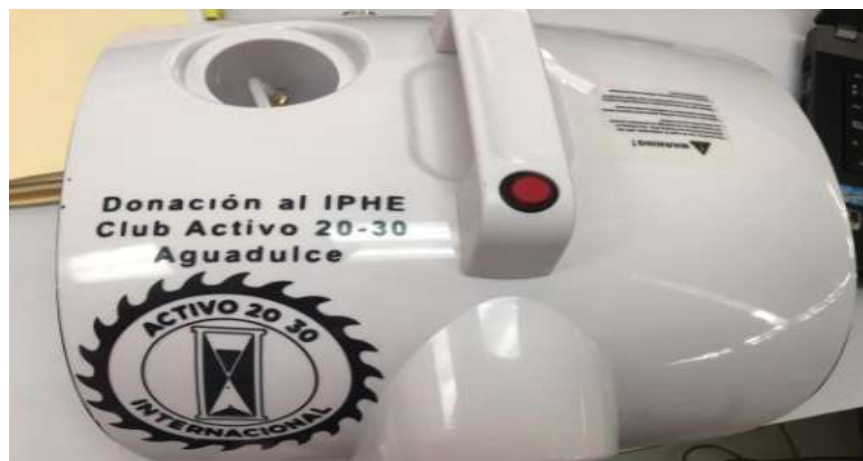

El Club Activo 20-30 de Aguadulce, donó un termonebulizador a la Extensión del IPHE de Aguadulce para la realización de procesos de sanitización de las áreas de trabajo y estudios, con este equipo se verán beneficiados 30, además de 388 estudiantes y sus familias que requieren de los servicios, recursos y apoyos educativos inclusivo.



Docentes y técnicos de la Extensión del IPHE de Colón, realizan donación a estudiantes damnificados de la Costa Arriba

Estudiantes y sus familias que participan de los servicios, recursos y apoyos en la Extensión del Instituto Panameño de Habilitación Especial (IPHE) de Colón, que resultaron afectados por las inundaciones provocadas por las fuertes lluvias en los últimos días en la región de la Costa Arriba, recibieron la donación de víveres.

Las donaciones consistieron en bolsas con diversos alimentos secos, productos enlatados, granos y demás artículos de primera necesidad, agua embotellada y colchones, fueron obtenidas por autogestión del personal de la Extensión y donaciones por parte de personas allegadas, puntualizó la profesora Zuleyka de Cerezo, Sub Directora de la Extensión del IPHE de Colón.



Padres de familia del IPHE de la Extensión de Veraguas reciben certificaciones de Becas.

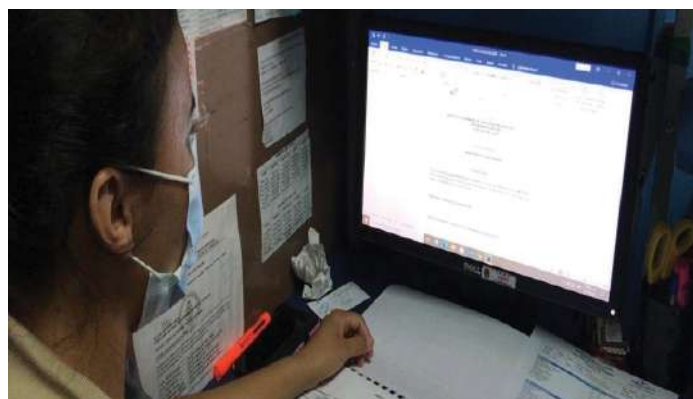

Con la responsabilidad de velar por el fortaleciendo de la plena inclusión de los niños, niñas y jóvenes con discapacidad, dentro de su entorno educativo y social, la Extensión del Instituto Panameño de Habilitación Especial (IPHE) de Veraguas, realiza la entrega de Certificación de Atención Educativa, que les permite a los padres de familia, acudiente o tutor del estudiante, acceder a las becas que

otorga el Instituto para la Formación y Aprovechamiento de los Recursos Humanos (IFARHU).

Actualmente, en la Extensión del IPHE en Veraguas, se siguen entregando la Certificación de Atención Educativa, de las cuales han sido retiradas alrededor de unas 70, a los padres que se han presentado a buscar el documento que les permitirá obtener un beneficio económico para sus hijos, ante la difícil situación de salud y social de la actualidad.

Equipo de Trabajo Social del IPHE brinda apoyos a estudiantes con discapacidad y sus familias en tiempo de cuarentena.



El Departamento de Trabajo Social, de los Servicios Técnicos y Médicos del Instituto Panameño de Habilitación Especial (IPHE), brindó apoyos a los estudiantes con discapacidad y sus familias en las comunidades de Panamá Este y la provincia de Bocas del Toro, durante el periodo de cuarentena producto de la pandemia de la Covid-19.

Los trabajadores sociales del IPHE, como parte de los apoyos brindados han realizado la entrega de subsidios para facilitar los recursos que permitan aliviar la situación social existente; además de la entrega de bolsas de alimentos y también con el apoyo de capacitaciones a 50 familias con los temas de: "Economía Familiar", "Salud Mental y Resiliencia" y "Finanzas y Responsabilidades".



Concurso de traslado interno para Personal Técnico del IPHE



La Oficina Institucional de Recursos Humanos (OIRH) del Instituto Panameño de Rehabilitación Especial (IPHE), anuncia la convocatoria del Concurso de Traslado Interno, dirigido al personal técnico de la entidad, el cual se realizará los días lunes 25, martes 26 y miércoles 27 de enero de 2021.

Este concurso consta de 28 posiciones vacantes en las especialidades de: fisioterapia (4), fonoaudiología (5), orientación al hogar (5), psicología (5), terapia ocupacional (5) y trabajo social (4), en once extensiones del IPHE, incluyendo la Sede de Betania. Los interesados deben ingresar a www.iphe.gob.pa, en la Sección de Recursos Humanos.



Extensión del IPHE de Darién realiza remodelación en aulas de apoyo inclusivo de Yavisa

El Instituto Panameño de Habilitación Especial (IPHE), realiza remodelaciones en el Centro Educativo Bilingüe José del Carmen Mejía, en la comunidad de Yavisa de Darién, como parte del Plan institucional de "Mantenimiento e Infraestructura" orientado al fortalecimiento de la "Gestión Escolar para la Accesibilidad Universal".

en la Sede de Darién, que van desde dos (2)

Aulas de Apoyos de Educación Inclusiva, la recepción y dos (2) baños.

Las remodelaciones comprenden dos Aulas de Apoyos de Educación Inclusiva, la Recepción y dos baños, con un costo de inversión de B/. 68,295.00 y beneficiará a un total de 31 estudiantes que participan de la inclusión educativa en dicho plantel.



Programa de Parálisis Cerebral del IPHE continua con éxito el periodo de inscripción para el año escolar 2021

Los padres de familia de los estudiantes que reciben servicios, recurso y apoyos en el Programa de Parálisis Cerebral del Instituto Panameño de Habilitación Especial (IPHE), están participando de manera activa del proceso de inscripciones (matrícula) a través de WhatsApp, correspondiente al año lectivo 2021.

La profesora Malineth Bravo de Maldonado, Subdirectora del Programa de

Parálisis Cerebral del IPHE, indicó que, este proceso se realiza a través de la Página Web y que también se realiza a través de WhatsApp, mensaje de texto y de video llamadas, que, a los padres de familia, acudientes o tutores del estudiante, se les realiza una entrevista y luego se les solicita la documentación necesaria, esta acción permite la apertura del expediente de su acudido.



Coordinan lineamientos administrativos para el año escolar 2021, en las Escuelas, Programas y Extensiones del IPHE



Una reunión general para fortalecer la eficiencia institucional en las Escuelas, Programas y Extensiones del Instituto Panameño de Habilitación Especial (IPHE), para el año lectivo 2021, realizaron autoridades de la Dirección Nacional de Servicios y Apoyos para la Habilitación (DNSYAH) con directores, subdirectores y supervisores nacionales de las 21 sedes en todo el país.

La apertura de la actividad estuvo a cargo de la profesora Marisa Mercedes Canales Díaz, Directora General, quien aprovecho la oportunidad para compartir algunos lineamientos con las autoridades presentes. De igual forma en la reunión se presentaron las instrucciones acerca de los aspectos administrativos que cada director, subdirector y supervisor de las Escuelas, Programas y Extensiones de la institución debe ejecutar durante el año lectivo 2021, en beneficio de los 15,744 estudiantes que participan de los servicios, recursos y apoyos educativos y ajustes razonables que garantiza el IPHE.



IPHE brinda respuesta a familias coclesanas durante la pandemia de Covid-19

300 bolsas de comida del Plan Panamá Solidario, que lleva a cabo el Gobierno Nacional, fueron entregadas a los padres de familia de 300 estudiantes con discapacidad que reciben los servicios, recursos y apoyos educativos y ajustes razonables en las Extensiones del Instituto Panameño de Habilitación Especial (IPHE) en Penonomé, Aguadulce y Antón, provincia de Coclé, a un promedio de 100 bolsas por extensión,

fueron recibidas por autoridades de la institución.

Las bolsas serán entregadas a los jefes de hogar en la semana del lunes 25 al viernes 29 de enero y responden a las necesidades expresadas por los padres a las trabajadoras sociales de la Extensión de la institución en el distrito de Penonomé ante la situación de pandemia de la Covid-19.

VOCERÍAS Del 18 al 22 de enero de 2021.

Tema: "Actividades para potenciar el desarrollo integral en la primera infancia"



Miércoles 20 de enero



LICENCIADA VERÓNICA DURÁN
Estimuladora Temprana del IPHE en el
Centro de Salud de Gualaca de Chiriquí



Lunes 18 de enero



Miércoles 20 de enero



LICENCIADA CARMEN MONTENEGRO
Estimuladora Temprana del IPHE asignada al
Hospital San Miguel Arcángel en Panamá Centro



Jueves 21 de enero



LICENCIADA DENIS VARGAS
Estimuladora Temprana del IPHE
en el CAIPI de Volcán Chiriquí



Martes 19 de enero



Viernes 22 de enero



LICENCIADA KATHERINE SÁNCHEZ
Estimuladora Temprana del IPHE en
el Centro de Salud de Nuevo Arraján



Martes 19 de enero



LICENCIADA KIMBERLY SERRANO
Estimuladora Temprana y Orientación
al Hogar del IPHE en la Centro de Salud
de Narganá de Guna Yala



Jueves 21 de enero



LICENCIADO VÍCTOR RODRÍGUEZ
Estimulador Temprano del IPHE asignado al
Centro de Salud de Remedios Chiriquí

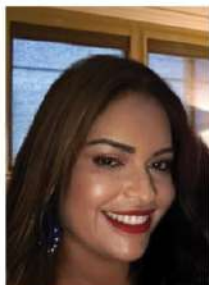

Martes 19 de enero



LICENCIADA YAMILETH DE PÁSCUALE
Estimuladora Temprana del IPHE en el Centro
de Salud de Nuevo Chorrillo en Panamá Oeste

NO SALGAS DE CASA SIN

TU MA-PA

(**M**ASCARILLA Y **P**ANTALLA)

Usar mascarilla **reduce la transmisión del COVID-19 un 80%** acompañado con la pantalla facial el porcentaje es mucho mas alto.

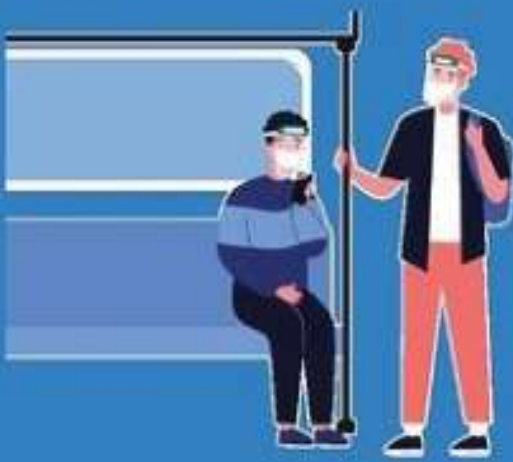

- Protegen **ojos, nariz y boca** de partículas de saliva flotantes.
- Son más efectivas para protegerte **de personas sin mascarilla.**
- **Atrapan las gotas** al toser o estornudar.
- **Es necesario** que uses **TU MA-PA** en transportes públicos como : **el metro, metrobus o similares.** Porque es difícil mantener el distanciamiento en estos lugares.

Aparte de usar **tu MA-PA NO OLVIDES:**



Lavado constante de manos o uso de gel alcoholado.



Mantener el distanciamiento físico.

ESTRATEGIA CONTINUA DE VACUNACIÓN*

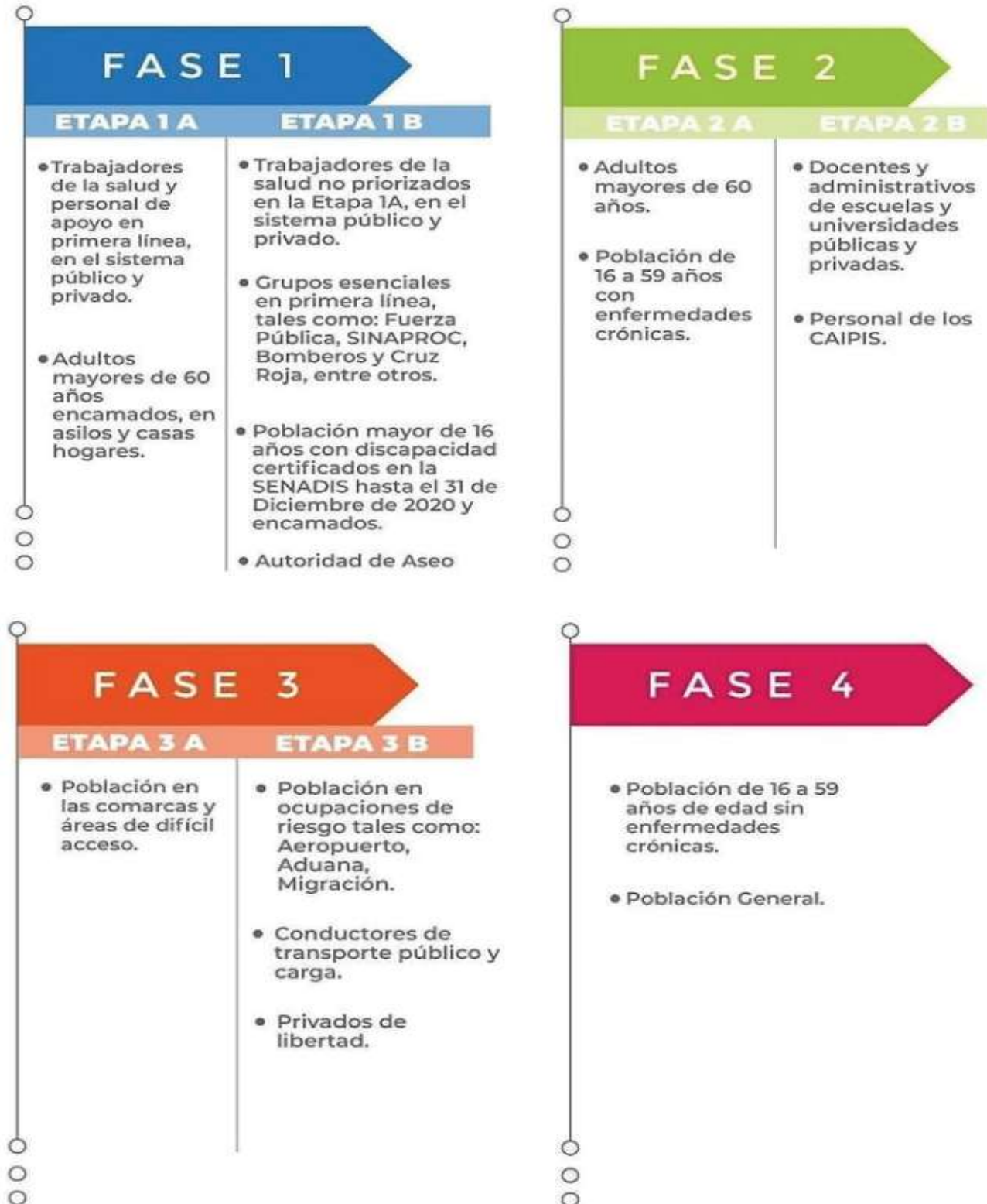

* El avance en la vacunación de la población dependerá del suministro de la vacuna.



REPÚBLICA DE PANAMÁ
— GOBIERNO NACIONAL —

**INSTITUTO PANAMEÑO
DE HABILITACIÓN ESPECIAL**



@ipheinclusivo