

Boletín Semanal #4

IPHE en Acción

- Del 25 al 31 de enero de 2021 -

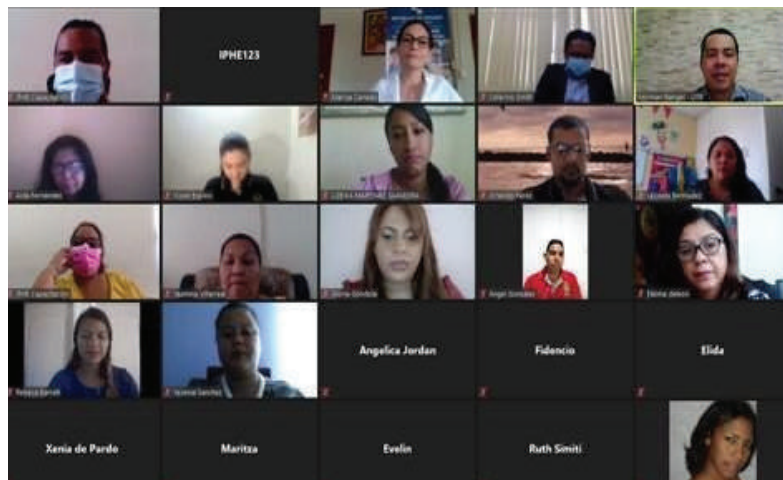

Culminan talleres virtuales de investigación organizados por el IPHE y la UTP



El Instituto Panameño de Habilitación Especial (IPHE) y la Universidad Tecnológica de Panamá (UTP), a través del Centro de Investigación, Desarrollo e Innovación en Tecnologías de la Información y las Comunicaciones (CIDITIC), llevaron a cabo el taller virtual “Metodología de la Investigación”.

El jefe del Departamento de Investigación, profesor Ferdinand Pérez y coordinador de esta enseñanza,

indicó que dicho taller se desarrolló a través de las plataformas Zoom y Moodle y que se realizó en dos etapas: la primera que comprendió desde el 30 de noviembre al 18 de diciembre de 2020 y la segunda del 19 al 29 de enero de 2021, dirigida a directivos, docentes y técnicos, el cual contó con 23 participantes, y cuyos facilitadores forman parte del Sistema de Información Científica de la UTP.

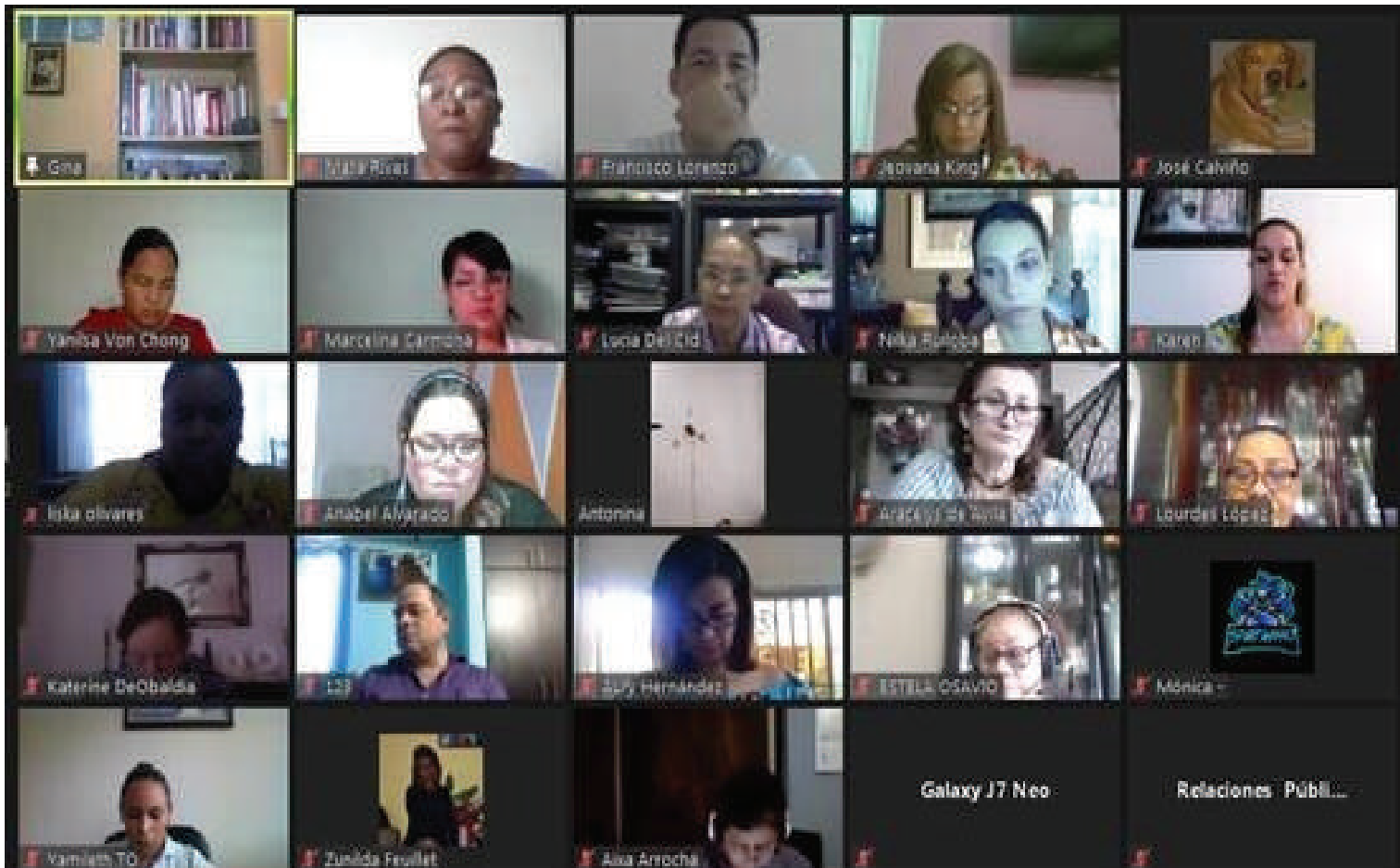

El IPHE al servicio de los padres de familia y la comunidad



El Instituto Panameño de Habilitación Especial (IPHE), desarrolla servicios, recursos y apoyos con calidad, fortaleciendo la inclusión educativa a los niños, niñas y jóvenes con discapacidad, mediante la sensibilización y capacitación a la comunidad educativa, en cumplimiento de los Objetivos de Desarrollo Sostenible con énfasis en el ODS N° 4, que se refiere a una "Educación de Calidad, Inclusiva, Equitativa y Promover Oportunidades de Aprendizajes Permanente Para Todos.



Las directrices de la Magíster Marisa Mercedes Canales Díaz, Directora General del IPHE, es "que todo padre de familia, tutor o adulto responsable de un niño, niña o joven con un diagnóstico de discapacidad, o con el conocimiento que este pudiera tener de alguna necesidad educativa especial, acuda al Centro de Salud de su comunidad, para que allí, un médico tratante pueda identificar qué tipo de condición de discapacidad está presentando el niño o la niña.



Desarrollan actividades lúdicas virtuales de verano para estudiantes y padres de familia del IPHE Extensión Colón



Centrados en el fortalecimiento del proceso educativo de los estudiantes que requieren ajustes razonables en sus aprendizajes a través de un abordaje pedagógico, en la Extensión del Instituto Panameño de Habilitación Especial (IPHE) de Colón, se desarrolló del 18 al 29 de enero de 2021, la actividad lúdica virtual “Veranito Feliz”.

Las actividades lúdicas recreativas se realizan en dos

sesiones: en la mañana a las once de la mañana, para los que tienen la disponibilidad de asistir, y a las cuatro de la tarde, cuando la mayoría de los padres de familia han retornado a casa después de sus jornadas de trabajo. A través de estas iniciativas se ha logrado reunir a 25 participantes en cada oportunidad de conexión, según indicó la licenciada Danisah Ellis, terapeuta física del IPHE.



IPHE avanza en el “Programa de Mantenimiento y Reparaciones Varias y Construcción” en la Extensión de Darién

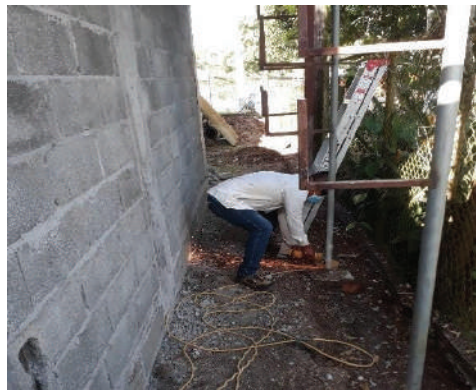

El Instituto Panameño de Habilitación Especial (IPHE), se encuentra en la etapa de culminación del “Programa de Mantenimiento, Suministro y Reparaciones Varias” en la Extensión de Darién, el cual incluye el Módulo de Metetí, el Módulo de La Palma, el CAIPI de la Comunidad de Puerto Lara, el aula de inclusión de la Escuela de Santa Fe todos estos trabajos tiene un valor total de B/.8,752.07, además

de la culminación de la construcción del Depósito de Metetí, por B/.9,844.00.

De este “Programa de Mantenimiento y Reparaciones Varias” se benefician un total de 160 estudiantes que reciben los servicios, recursos y apoyos educativos y ajustes razonables para su habilitación y proceso de aprendizaje, en la provincia de Darién.



IPHE de Antón avanza en el proceso de inscripción de estudiantes para el período escolar 2021

El Instituto Panameño de Habilitación Especial (IPHE) Extensión de Antón, avanza en el proceso de inscripción (Matricula) con un 50% de estudiantes registrados de manera formal para iniciar su periodo lectivo 2021, el cual se desarrollará de manera virtual y a distancia durante el primer trimestre debido a la pandemia producto de la Covid-19 y cumpliendo con lo estipulado en el Currículo Priorizado del Ministerio de Educación (MEDUCA).

La Profesora Inés González, Directora de la Extensión del IPHE de Antón, comentó que del total de 326 estudiantes matriculados en el año lectivo 2020, se han logrado registrar a la fecha y de manera virtual o vía WhatsApp unos 150 estudiantes, lo que equivale al 50% de las inscripciones, de esta forma se garantizan las ofertas educativas que ofrece el IPHE y que comprenden los niveles de Parvulario, Primaria, Premedia Vocacional y Carreras Técnicas Intermedias (CTI).



IPHE realiza donación de bolsa de alimentos a familia en Veraguas

Conscientes de la situación económica que experimentan las familias, debido a la pandemia por la Covid-19, y pensando en el bienestar de los niños, niñas y jóvenes que reciben servicios, recursos y apoyos educativos por parte del Instituto Panameño de Habilitación Especial (IPHE), se realizó la entrega de una bolsa de comida a una familia en Santiago de Veraguas.

La acción, que forma parte del programa educativo del IPHE: “Bienestar Mejor Calidad de Vida”, fue posible gracias a la gestión de la Oficina de Igualdad de Oportunidades, luego de conocer las necesidades y requerimientos de una estudiante con Síndrome de Down, quien ingresará este año al noveno grado del grupo que recibe la metodología de enseñanza basada en el Enfoque Ecológico Funcional.



Taller de Actividades para la Estimulación Cognitiva en los niños de la Escuela de Enseñanza Especial del IPHE

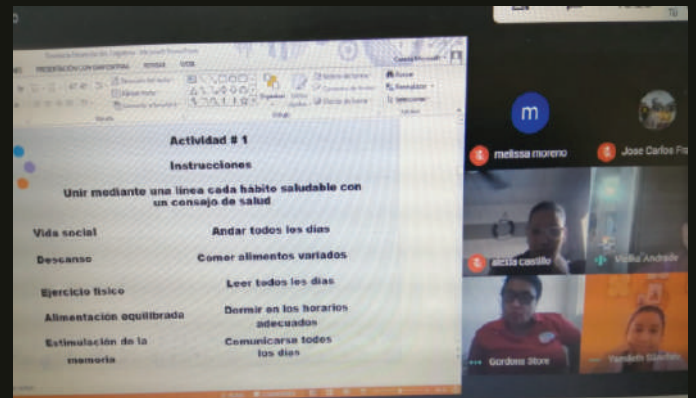
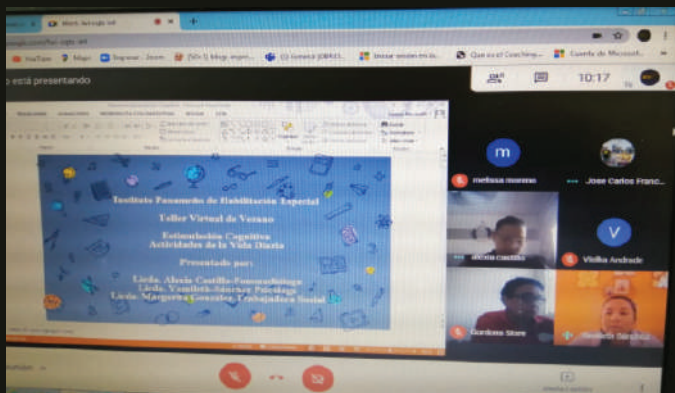

Un taller virtual de verano basado en actividades para la Estimulación Cognitiva con el desarrollo de acciones de la vida diaria, autonomía y para favorecer el bienestar del estudiante, realizó el equipo técnico asignado a la Escuela de Enseñanza Especial (EEE) del Instituto Panameño de Habilitación Especial (IPHE), el cual contó con una participación de 30 padres de familias y sus hijos, que asisten a los centros educativos inclusivos.

Las escuelas inclusivas participantes son: Escuela Domingo Faustino Sarmiento, Los Andes Primaria, Severino Hernández, Santa Librada Primaria, Valle de Urraca, Arnulfo Arias y Presidente Roosevelt. En la actividad se trataron temas como: "tener hábitos saludables", "manejar el dinero" e "ir de compras", con lo que se consigue que los familiares apoyen al estudiante a aumentar su autonomía de vida.



Recomendaciones para manejar las emociones y no afectar al entorno familiar

Una serie de recomendaciones dirigidas a los padres de familia con hijos que reciben los servicios, recursos y apoyos que garantiza el Instituto Panameño de Habilitación Especial (IPHE), sobre cómo manejar las emociones y no afectar al entorno familiar al momento de acompañar a sus hijos durante el desarrollo de las clases virtuales y a distancia durante el nuevo año lectivo 2021, las que

serán brindadas por profesionales de trabajo social de la institución.

Las sugerencias se les impartirán a los padres de familia hacia el inicio del periodo escolar 2021, enfocadas en los temas relativos a la "Armonía Familiar en el Hogar", "Mantener la Calma y Manejar el Estrés" y "Qué Hacer Cuando Nos Enojamos".

VOCERÍAS Del 25 al 30 de enero de 2021.

Tema: "Cómo acceder a la atención educativa que ofrece el IPHE"



Lunes 25 de enero



Martes 26 de enero



Miércoles 27 de enero



Sábado 30 de enero



PROFESORA HILDA SWABY
Subdirectora de la Escuela Nacional de
Ciegos Helen Keller



Martes 26 de enero



Jueves 28 de enero



PROFESORA DEYANIRA SANTANA
Directora de la Extensión del IPHE
de Penonomé.



Martes 26 de enero



Jueves 28 de enero



Viernes 29 de enero



PROFESORA KEYDA BATISTA
Directora de la Extensión del IPHE
de Aguadulce

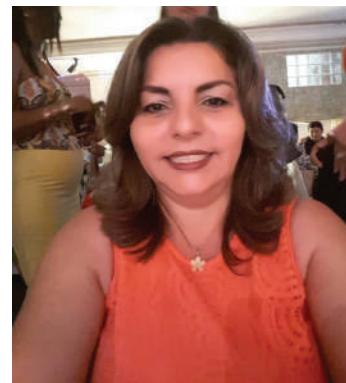

Martes 26 de enero



Miércoles 27 de enero



PROFESORA MARYLIN SUGASTI
Supervisora Nacional de Educación
Especial del IPHE



Martes 26 de enero



Jueves 28 de enero



PROFESORA MYRIAM URRUNAGA
Directora de la Extensión del
IPHE de Colón

CAPACITACIONES DE VERANO 2021



INSCRÍBETE
ingresando a:

www.iphe.gob.pa



REPÚBLICA DE PANAMÁ
— GOBIERNO NACIONAL —

INSTITUTO PANAMEÑO
DE HABILITACIÓN ESPECIAL

¡Inscríbete!

Faltan pocos días para iniciar el...



VERANO FELIZ PARA PADRES



Padres en movimiento



Inscríbete en:

www.iphe.gob.pa



o llámanos al 6550-9918

Medidas de PREVENCIÓN



Lávate las manos varias veces al día con agua y jabón o **usa gel alcoholado**.



Al toser o estornudar cubre completamente tu boca y nariz usando la parte interna de tu antebrazo o con un pañuelo desechable y tíralo a la basura.



Limpia con frecuencia las superficies y objetos.



Mantente a 2 metros de distancia de una persona que presente síntomas respiratorios y **evita el saludo de mano y beso**.



Evita tocarte la cara con las manos sucias.



REPÚBLICA DE PANAMÁ
— GOBIERNO NACIONAL —

**INSTITUTO PANAMEÑO
DE HABILITACIÓN ESPECIAL**

   @ipheinclusivo