

*Boletín Semanal #5*

# **IPHE en Acción**

- Del 1 al 7 de febrero de 2021 -



## Capacitaciones virtuales de verano 2021



El IPHE inició las Jornadas de Capacitaciones virtuales dirigidas al personal directivo, docente, supervisores nacionales de educación especial y técnicos que brindan los servicios recursos, apoyos educativos y ajustes razonables a 15,774 estudiantes con discapacidad, que asisten a las escuelas,

programas y extensiones de esta entidad en todo el país.

El objetivo general, es fortalecer los servicios y apoyos que brinda la institución en el ámbito educativo y técnico en beneficio de la población con discapacidad.

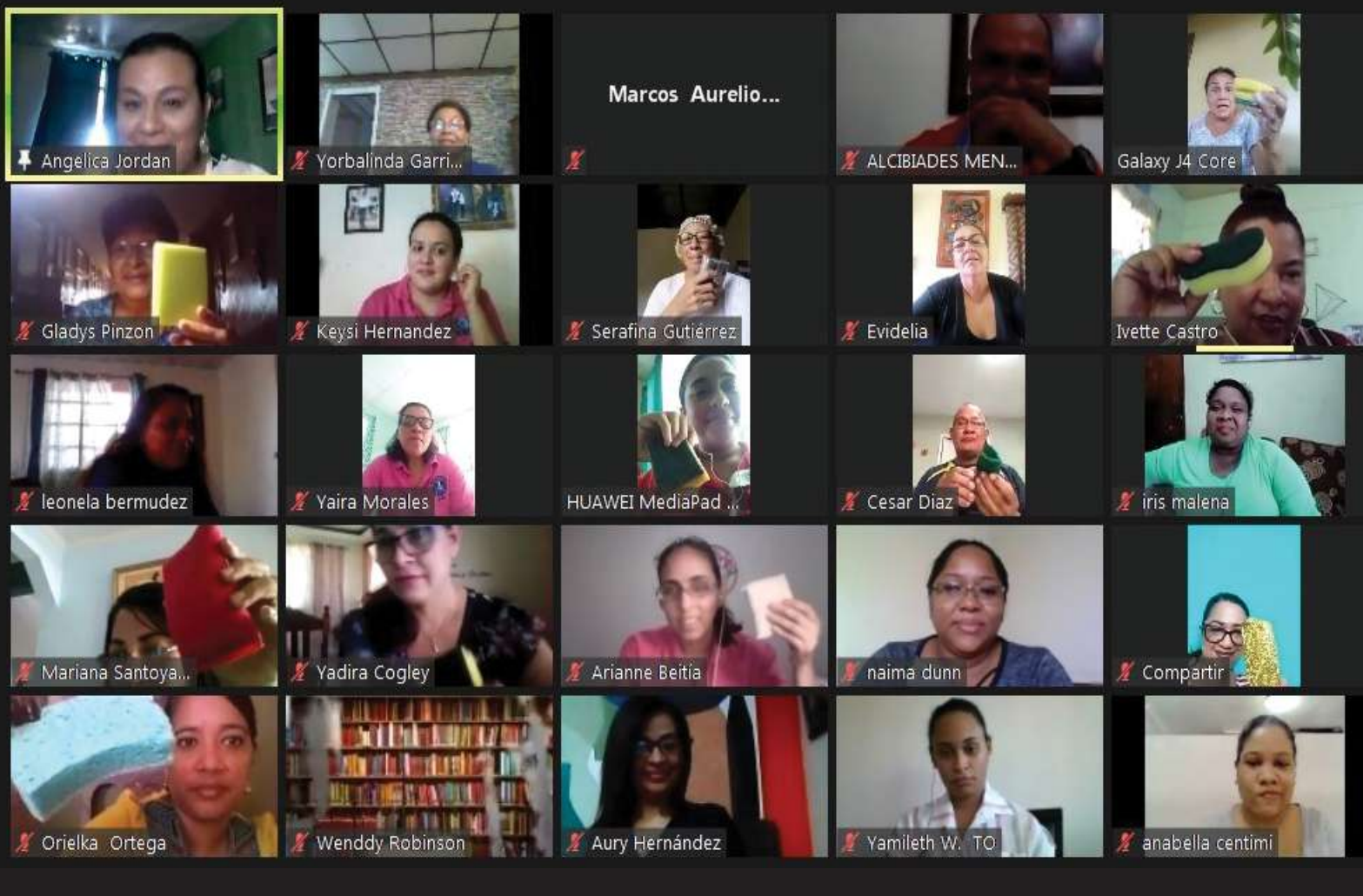

## Aprenden cómo manejar el estrés a través del juego



El “Manejo del estrés a través del juego desde la primera infancia hasta la etapa adulta”, dictado por la facilitadora Angélica Jordán, docente de Educación Especial en el Programa de Estimulación Precoz, fue el tema de la docencia en el cual participan docentes y técnicos.

Un total de 96 participantes se nutren con esta preparación de modo que puedan garantizar una educación de calidad, de manera virtual y a distancia durante el año lectivo 2021.



**¿CUÁL ES EL PAPEL DEL DOCENTE EN LA SESIÓN DE PSICOMOTRICIDAD?**

<p><b>Psicomotricidad funcional</b></p> <p>Las tareas docentes son convencionales</p>	<ul style="list-style-type: none"> <li>• Evaluar destrezas previas con cualquiera de los recursos existentes.</li> <li>• Programar actividades correctamente secuenciadas para todos los aspectos vinculados al desarrollo psicomotor</li> <li>• Evaluar el proceso y los resultados logrados.</li> </ul>
<p><b>Psicomotricidad vivenciada</b></p> <p>La evolución es cualitativa y global</p>	<ul style="list-style-type: none"> <li>• Intervenir sobre los patrones sensoriales, emocionales, cognitivos y relacionales.</li> <li>• Diseñar un espacio de experimentación donde el niño se sienta seguro.</li> <li>• Ser símbolo de seguridad para el niño durante el juego y la interacción con los otros.</li> </ul>



## Destacan la importancia del Desarrollo Motriz en la Primera Infancia

Personal docente y técnico se instruye sobre la “Importancia del Desarrollo Motriz en la Primera Infancia”, como parte de las Jornadas de Capacitaciones virtuales organizadas por el Departamento de Capacitación de la institución en colaboración con la Fundación Hazme Brillar y School Media.

En esta docencia, la facilitadora Lizeika Martínez, explicó sobre la evolución de la psicomotricidad desde sus mayores representantes, hasta la importancia que tiene la misma desde la primera infancia.



## Fortalecen conocimientos en Lengua de Señas



Como parte de las “Capacitaciones del Verano 2021”, se lleva a cabo el taller “Lengua de Señas Panameñas, Nivel 1”,

dirigido a docentes y técnicos con el objetivo de fortalecer el acompañamiento educativo del alumno con pérdida auditiva.

Los facilitadores de este tema: David Trujillo, Richel Hamilton, Digna Barsallo y Vielka Villarreal, expusieron su temática ante más de 600 participantes, quienes fortalecerán sus conocimientos para comunicarse con los estudiantes sordos y darle el acompañamiento educativo con calidad como parte del proceso de aprendizaje.



# Lectoescritura y matemáticas como estrategia metodológica

Personal docente y técnico se capacita intensamente en el seminario taller “Estrategia Metodológicas para la Lectoescritura y las Matemáticas”, que busca brindar a los participantes diversas técnicas y métodos didácticos que les permitan desarrollar en el estudiante con discapacidad las habilidades y

competencias necesarias para el proceso de aprendizaje.

Esta capacitación, ofrecida por la profesora Hilda Swaby, permite el trabajo colaborativo entre los docentes para la creación de materiales educativos innovadores de mano de la tecnología, sacando máximo provecho a la virtualidad.

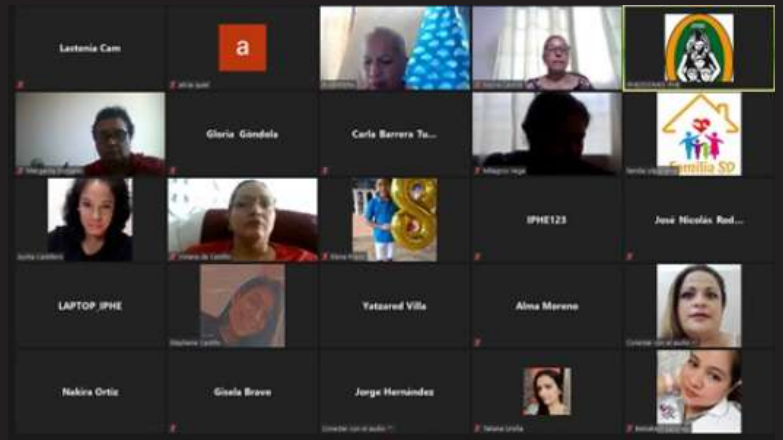

## Promueven hábito de la lectoescritura en miembros de la comunidad sorda



Diversas actividades realizó la Oficina de Asesoría Educativa de Proyectos para la comunidad sorda, población que también participa de los servicios, recursos y apoyos educativos y ajustes, señaló Aysha Castillero De Obaldía, coordinadora de esta oficina.

El evento, con duración de tres días, tuvo como objetivo principal promover en los asistentes el hábito de la lectura, así como la importancia de realizar ejercicios a fin de contribuir a mejorar su calidad de vida.

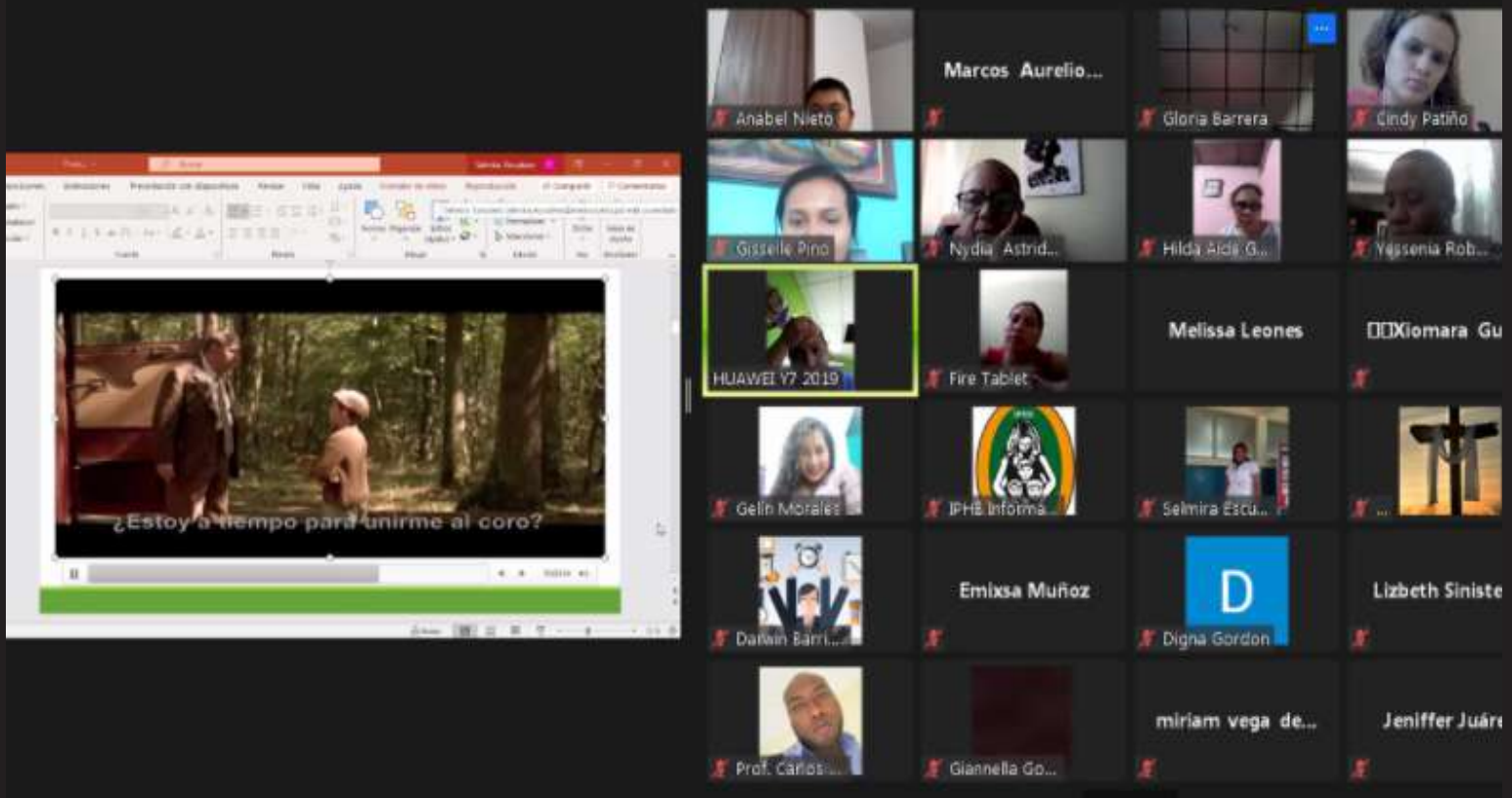

## “Estrategias pedagógicas a través de la Perspectiva Ecológica Funcional”

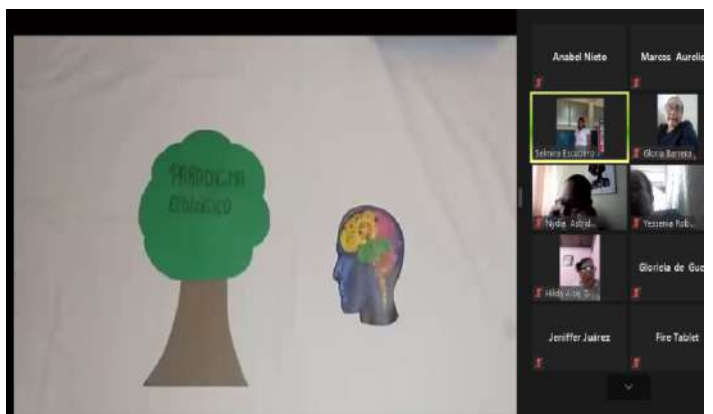
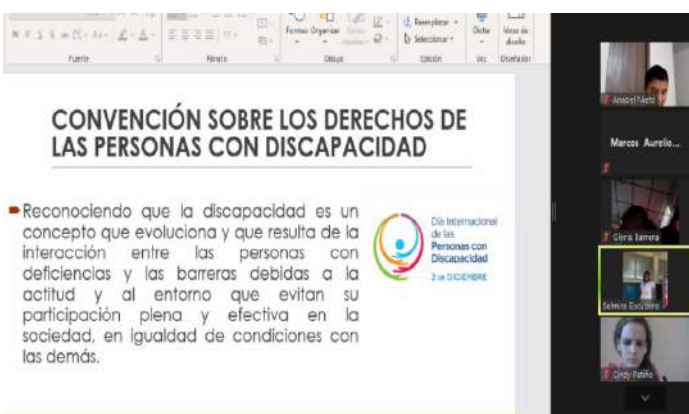

Como parte de las Jornadas de Capacitaciones virtuales, personal especializado, compuesto por docentes y técnicos, se capacitan en “Estrategias pedagógicas a través de la Perspectiva Ecológica Funcional”.

En este adiestramiento, que tiene como facilitadora

la profesora Laura Araba, se hace especial énfasis a los participantes en la aplicación de la propuesta curricular alineada al modelo educativo del Enfoque Ecológico Funcional (EEF) y en la conceptualización del currículo de acuerdo con el MEDUCA, a través de la ley orgánica para la población educativa en atención a la diversidad.

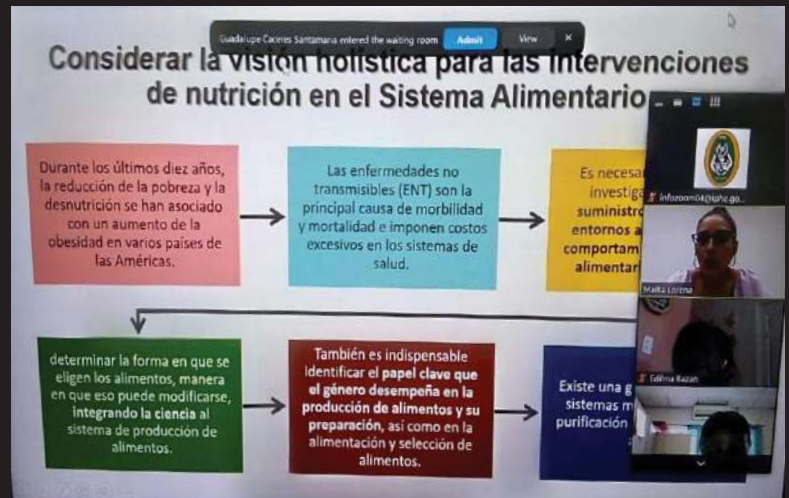
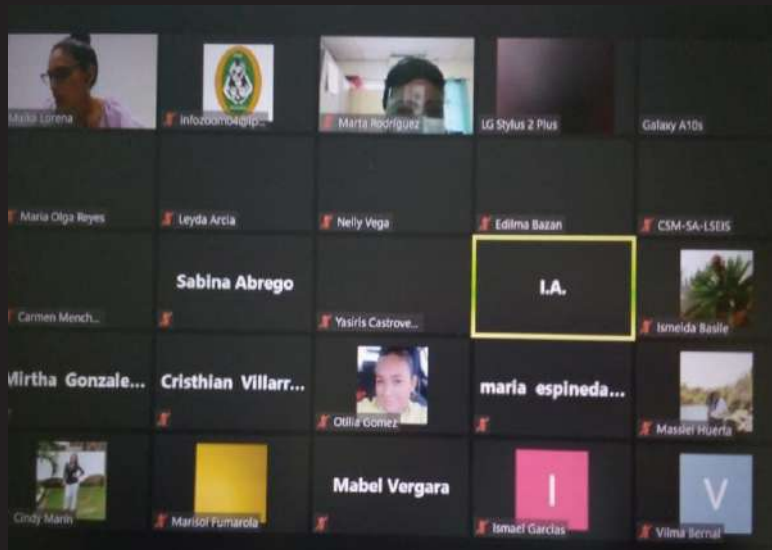

## Docentes conocen beneficios de la diversidad alimentaria y nutricional

El seminario “Importancia de la Diversidad Alimentaria Nacional y Nutricional desde la producción agropecuaria”, como parte de las Capacitaciones de Verano, que organiza la institución para reforzar los conocimientos de los docentes en diferentes temas relacionados con la educación especial, se lleva a cabo.

La capacitación está dirigida a personal técnico y docente de todo el país y tiene como expositora a la Licenciada Mayka Barría Castro, nutricionista e investigadora del Instituto de Investigaciones Agropecuarias de Panamá (IDIAP).



## Taller: Pre Verano Feliz “Padres en Movimiento”

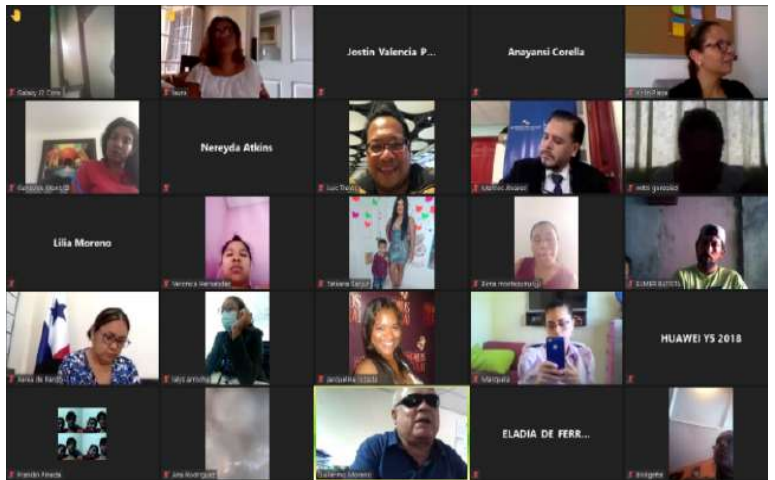

El IPHE realizó la actividad “Pre Verano Feliz “Padres en Movimiento”, donde participaron alrededor de 75 acudientes de las 10 provincias y comarcas del país, el cual se constituyó en una ventana abierta para conocer de manera dinámica e instructiva cuáles son sus responsabilidades como padres para con sus hijos, pero también sus derechos humanos

para hacer valer la inclusión educativa.

El objetivo de taller es poder desarrollar actividades formativas y recreativas que garanticen el conocimiento, desarrollo y crecimiento de los padres de familia para una mejor atención de sus hijos en el hogar.

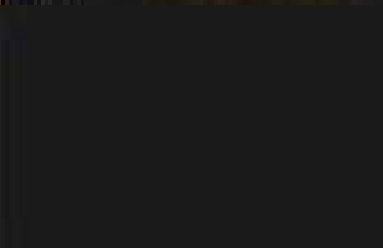
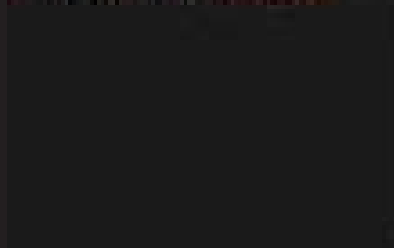
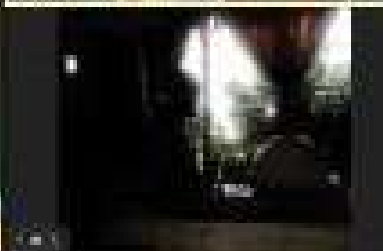
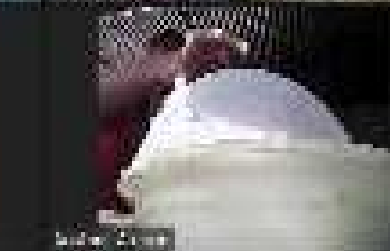
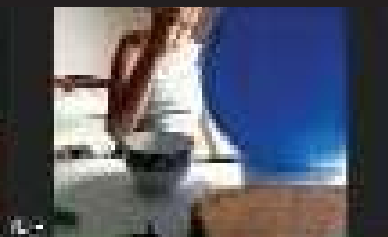
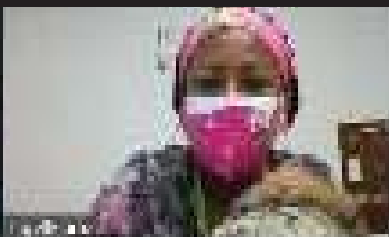

## Extensión de Chiriquí desarrolla taller “Burujas de Verano”

Sesenta y un estudiantes que reciben el servicio de Terapia Ocupacional del IPHE en la provincia de Chiriquí, participaron del taller veraniego “Burujas de Verano, Jugando aprendo más”, organizado por los terapeutas ocupacionales de esta sede regional.

El objetivo de este taller fue desarrollar la

motricidad fina en los niños a través de la exploración de diversos materiales artísticos, explicó la licenciada Zugelly Ortíz, terapeuta ocupacional, quien resaltó que la idea central fue poder incrementar la capacidad de concentración para observar el entorno con “otros ojos”, integrando a los niños y mejorar su calidad de vida.



## Directivos se reúnen para definir aspectos sobres el uso correcto del FECE

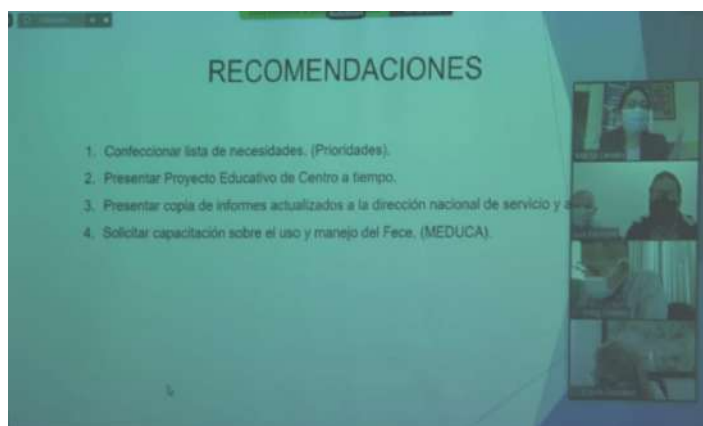

Una reunión de trabajo encabezada por la Directora General del IPHE, profesora Marisa Canales, se llevó a cabo con miras a definir aspectos sobre el adecuado uso del Fondo de Equidad y Calidad de la Educación (FECE).

En este encuentro asistió también la Directora Nacional de Recursos y Apoyos para la



Habilitación, profesora Marlena Moreno y directores de Programas, Escuelas y Extensiones de todo el país. Se espera que los padres de familia se instruyan en temas como el manejo del Fondo de Equidad y Calidad de la Educación (FECE), área curricular, académica y lineamientos sobre la nueva modalidad escolar.



## **Estimuladores tempranos optan por traslados internos en la institución**

Más de una decena de profesionales en la rama de la Estimulación Temprana y Orientación Familiar se encuentran realizando los trámites pertinentes para conseguir una plaza interna, a través de un traslado intra institucional, informó el jefe de esta disciplina, licenciado José Herrera.

El jefe de los profesionales de la estimulación temprana destacó, que quienes se inscribieron para optar por una plaza en otra dependencia de la institución, con esta acción buscan conseguir una mejor posición y a la vez, lograr una cercanía entre sus puestos de trabajo y su lugar de residencia, lo cual mejorará su condición de vida.



## Diseño y elaboración de sillas ortopédicas



Comprometidos en habilitar al estudiante que por su condición de discapacidad amerite servicios especializados, el departamento de Fisioterapia inició el proceso de diseño y elaboración de sillas de corrección postural infantil para niños con movilidad reducida.



Este proyecto está enfocado en la creación de unidades específicas para el uso según las necesidades del alumno con movilidad reducida y quienes no cuentan con sillas adecuadas dentro de sus hogares para afrontar su participación en las clases a distancia durante el año escolar 2021.



## Especialistas orientan sobre medidas de prevención frente al COVID-19



Personal asignado al Programa de Autismo IPHE participó de una capacitación sobre Normas de Bioseguridad para prevenir la COVID-19, organizada por la Oficina de Igualdad de Oportunidades de la institución.



Los participantes conocieron acerca de las medidas para prevenir el contagio del virus, las cuales fueron dadas a conocer por especialistas, Nair de Camarena y Juan Carlos Ballestero, enfermera y médico asignados a la clínica del IPHE.



## Extensión de Aguadulce garantiza ambientes libres de COVID 19

Personal que labora en la Extensión del IPHE, en Aguadulce, realiza cada viernes jornadas de sanitización en dicha sede de la institución, con el apoyo de un termo nebulizador donado por miembros del Club Activo 20-30 de este punto del país.

Padres de familia, así como estudiantes que participan de los servicios, recursos y apoyos educativos y ajustes razonables se benefician con la desinfección, que tiene como finalidad garantizar los procesos de bioseguridad para prevenir el contagio de la COVID-19.



## Previene casos de dengue hemorrágico en sede de Betania

Una jornada de fumigación se realizó en la sede del IPHE en Betania, para combatir la propagación del *Aedes Aegypti* y *Aedes Albopictus*, ambos transmisores del dengue con signos de alarma y sin signos

de alarma.

Personal del Departamento de Vectores del Centro de Salud de Pueblo Nuevo fueron los encargados de la tarea.

# VOCERÍAS Del 1 al 5 de febrero de 2021.

Tema: Capacitaciones de Verano 2021: Oportunidad para aprender

Lunes 1 de febrero



Martes 2 de febrero



Miércoles 3 de febrero



Nacional FM

Martes 2 de febrero



Miércoles 3 de febrero



Viernes 5 de febrero



PROFESOR FERDINAND PÉREZ  
Jefe de Investigación del IPHE



LICENCIADA GISELA ARAÚZ  
Asistente del Departamento de  
Capacitación y de Investigación

Viernes 5 de febrero



PROFESORA ANA ARRUE  
Departamento de Capacitación

Jueves 4 de febrero



LICDA. TERESA IRVING  
Directora regional de Aprendizaje y  
Desarrollo de School Media.



 *Padres en movimiento*

Participa junto a otros padres de actividades formativas (talleres, capacitaciones, orientaciones de los especialistas) y actividades recreativas (Zumba y relajación) entre otras.

**Pre Verano Feliz 4 de febrero**

**Verano Feliz 9 de febrero**

A través de la cuenta **IPHE Inclusivo**



**Vía Zoom: ID: 835 9165 5817 Contraseña: 576037**

## MEDIDAS DE PREVENCIÓN CONTRA EL COVID -19 PARA LA ATENCIÓN A LA DIVERSIDAD



- Anticiparle con fotos, pictogramas y conversando donde va a asistir y que debe colocarse, una mascarilla.



- Un sueter manga larga.



- Si es niña amarrarse el cabello, si es niño preferible una gorra, al llegar a la casa desinfectarla, preferible lavarla.



- No usar ningún joya, ni ningún objeto extra en el cuerpo.



- Al tocar algo en la calle, desinfectase las manos con algún gel.



- Mantener una distancia de dos metros entre persona y persona.



- Si debe usar lentes, limpiarlos antes de usarlos.



- No llevarse las manos al rostro. Si lo hace que desinfecte sus manos.



- Si el niño usa silla de apoyo, mantener la limpieza en la silla.



REPÚBLICA DE PANAMÁ  
— GOBIERNO NACIONAL —

INSTITUTO PANAMEÑO  
DE HABILITACIÓN ESPECIAL

   @ipheinclusivo