



Boletín Semanal #7 **IPHE en Acción**

- Del 15 al 21 de febrero de 2021 -



IPHE e ISA firman acuerdo de cooperación en beneficio de 15,774 estudiantes con discapacidad



El Instituto de Seguro Agropecuario (ISA) y el Instituto Panameño de Habilitación Especial (IPHE), firman importante convenio de cooperación en beneficio de 15,774 estudiantes con discapacidad de nuestro país, que reciben los servicios, recursos y apoyos para la habilitación, proporcionando con este convenio, colaboración académica, científica y técnica para el desarrollo de proyectos agropecuarios.



EL IPHE, es propietario de fincas ubicados en las provincias de Coclé (El Jagüito en Antón), Chiriquí (Cerro Punta, Alto Lino, Boquete), Veraguas (Montijo y Soná); y Panamá (Las Huacas en Chilibre y Ancón); los cuales tienen las condiciones necesarias para la ejecución de proyectos y actividades académicas y de investigación agropecuaria.



Especialistas en Estimulación Temprana de la Extensión del IPHE en Bocas del Toro son vacunadas contra la Covid-19.

Como parte del Plan de vacunación contra la Covid-19, que adelanta el Gobierno Nacional a través del Ministerio de Salud (Minsa), para contrarrestar los efectos de dicha pandemia, las cinco (5) Estimuladoras Tempranas y Orientadoras del Hogar (ETOF) que laboran en la Extensión del Instituto Panameño de Rehabilitación Especial (IPHE) en Bocas del Toro, recibieron la primera dosis de la vacuna de la farmacéutica Pfizer / BioNTech,



Las Estimuladoras Tempranas y Orientadoras al Hogar del IPHE, se les colocó la primera dosis, quienes han continuado brindando durante toda la pandemia las atenciones a los niños y niñas en los centros de salud de Rambála en Chiriquí Grande, al igual que en La Mesa, Finca Las 60 y El Silencio y en el MINSICA CAPSI de Finca Las 30 en Changuinola.





Estudiante del PEP recibe donación por parte del IPHE



El Instituto Panameño de Habilitación Especial (IPHE), garante que los estudiantes con discapacidad reciban apoyos significativos, asegurando su bienestar, nutrición, salud y una educación de calidad, lleva a cabo apoyos y donaciones coordinados por la directora general, profesora Marisa Canales Díaz, como parte del plan estratégico del Gobierno Nacional 2019–2024.

La entrega que se realizó en la sede del IPHE, a la señora Jacqueline González, quien tiene una niña que estudia en el Programa de Estimulación Precoz.

La entrega estuvo a cargo de la Oficina de Igualdad de Oportunidades.

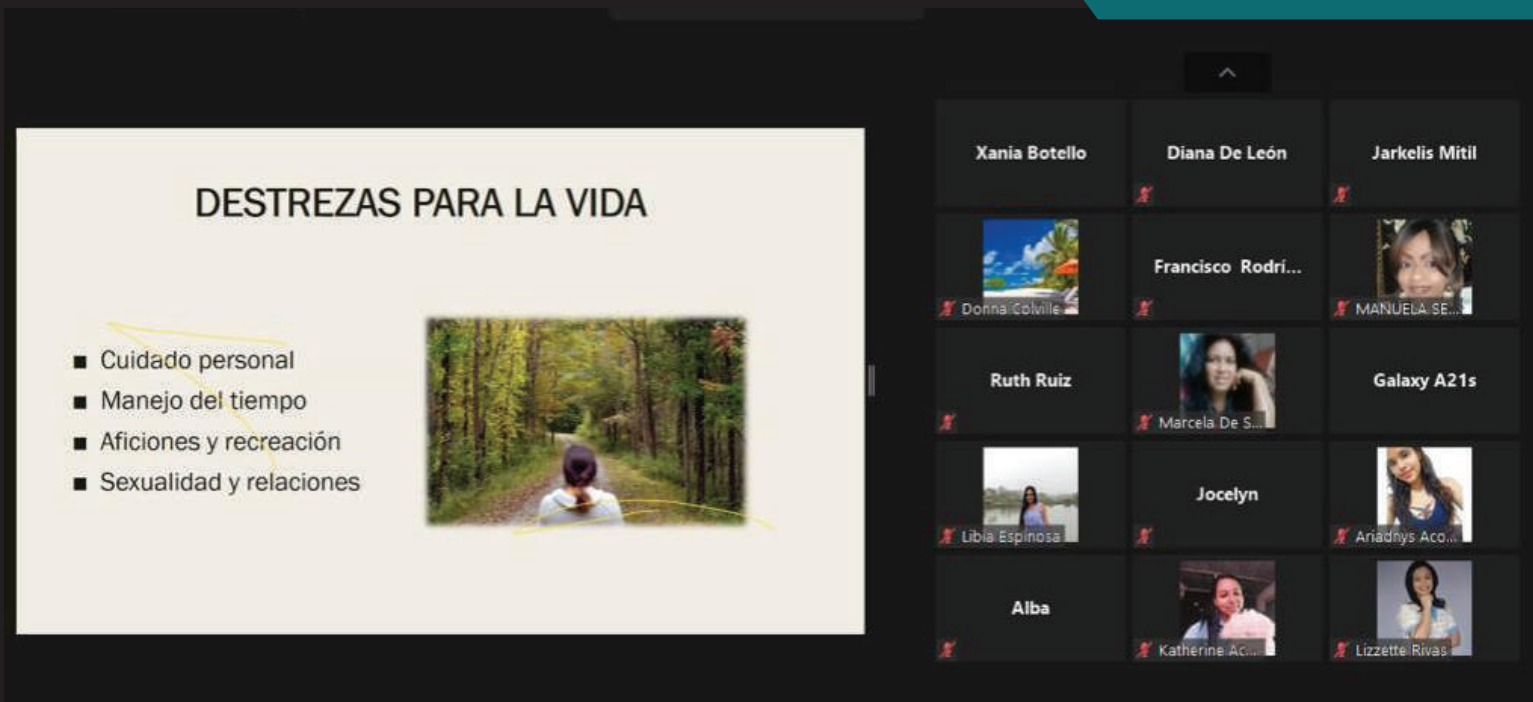

Docentes amplían sus conocimientos sobre el TEA y la transición a la vida adulta en sus alumnos

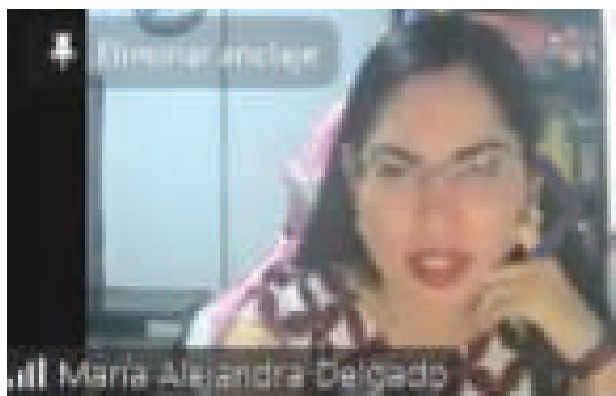

Más de 100 educadores del Instituto Panameño de Habilitación Especial (IPHE), participaron de la última docencia correspondiente a las Jornadas de Capacitación a profesores y técnicos que lleva a cabo el Gobierno Nacional y que ejecuta la institución en conjunto con la fundación School Media.

Esta jornada, que estuvo a cargo de la licenciada María Alejandra Delgado, psicóloga con especialidad en temas del Trastorno del Espectro Autista (TEA), fue enfocada en tres temas puntuales: "Características Principales del TEA", "Adolescencia" y "Transición a la Adultez"; áreas en las cuales hizo especial énfasis en la cooperación y la perseverancia.



Escuela Nacional de Ciegos Helen Keller coordina acciones sobre el uso del FECE

Con el propósito de actualizar los datos sobre el Fondo de Equidad y Calidad de la Educación (FECE), la Escuela Nacional de Ciegos Helen Keller del Instituto Panameño de Habilitación Especial (IPHE), coordina acciones para el buen uso de los fondos durante el año escolar, destacó la profesora Ara B. de Ramos, directora de este centro.

Agregó la profesora Ara de Ramos, que para esta semana del 15 al 19 de febrero se estará realizando un seminario de capacitación y actualización sobre el FECE para los nuevos lineamientos que establece el Ministerio de Educación (Meduca), con la comunidad educativa de la Escuela Nacional de Ciegos Helen Keller.



Padres de familia de la Escuela Nacional de Ciegos reciben insumos para apoyar la educación de sus hijos

Padres de familia de niños que participan de los servicios, recursos y apoyos educativos y ajustes razonables en la Escuela Nacional de Ciegos Helen Keller del Instituto Panameño de Habilitación Especial (IPHE), recibieron calzados, útiles escolares y uniformes, como parte del plan de acción en pro de la Educación y que nadie se quede atrás del Gobierno Nacional.

La profesora Ara de Ramos, directora de la Escuela Nacional de Ciegos Helen Keller, señaló que los artículos fueron entregados a los acudientes por parte de los directivos, en apoyo a los padres y acudientes a fin de dotarlos de estos insumos para que los estudiantes lo utilicen durante el proceso de enseñanza aprendizaje del año lectivo 2021.



Realizan donación de juguetes didácticos para alumnos del IPHE



Consiente del buen uso, la utilidad y el bienestar para los niños y estudiantes con discapacidad, de los juguetes de carácter didáctico, la señora Ángela Hidalgo, (persona particular), quien realizó la donación 20 cajas con estos artículos (bastones, carritos y ábacos, entre otros) al Instituto Panameño de Habilitación Especial (IPHE).

La benefactora, Ángela Hidalgo, indicó que estos juguetes de madera de gran calidad son apropiados para desarrollar las habilidades sociales, sensoriales, la psicomotricidad, la motricidad fina, la memoria, la imaginación y la creatividad de los niños, además los estudiantes con discapacidad mejoran su capacidad de concentración y atención, así como su autoestima y autoconfianza.



IPHE realiza el Programa de Desarrollo de Habilidades Cognitivas (PRODHAC)

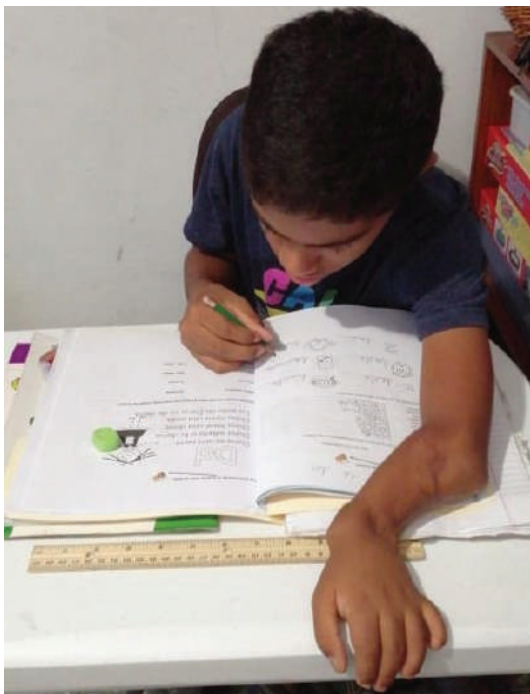

La Escuela de Enseñanza Especial (EEE) del Instituto Panameño de Habilitación Especial (IPHE), desarrolla desde el 2004, el Programa de Desarrollo de Habilidades Cognitivas (PRODHAC), el cual desde su inicio hasta la fecha ha beneficiado a más de 10 mil estudiantes de primer grado en 10 regiones y centros educativos de inclusión y 1,400 estudiantes con discapacidad.

El PRODHAC, entre el 2019 y el 2020, benefició a mil estudiantes y mil docentes de educación especial y de enseñanza regular, quienes fueron capacitados para dar respuesta a las diferencias individuales que requieran los estudiantes, para el aprendizaje de la lectura y escritura, con múltiples estrategias cognitivas que le permitan fijar de manera permanente, los procesos básicos, facilitando la participación plena en todos los aspectos del aprendizaje.



IPHE de Veraguas brinda docencia sobre el Autismo a personal de la ACP



Personal técnico del IPHE de Veraguas llevó a cabo una docencia denominada "Manejo y formas de comunicación en niños y personas con condición de Autismo", dirigida a funcionarios de la oficina regional de la Autoridad del Canal de Panamá (ACP), en la ciudad de Santiago.

Correspondió al terapeuta ocupacional Iván Vega, realizar la capacitación la cual se enfocó principalmente en los conceptos de "Discapacidad", "Minusvalía", "Deficiencia y Condición".

Además, abordó conceptos básicos del Autismo, tales como: "Características", "Tipos de Autismo y Niveles", "Causas por la cual se puede presentar el Autismo" y "Conceptos Neurológicos", entre otros.



Alumno del IPHE de Panamá Oeste recibe medicamentos para el cuidado de su salud

Procurando el bienestar de los niños, niñas y jóvenes que reciben servicios, recursos y apoyos educativos por parte del Instituto Panameño de Habilitación Especial (IPHE), se realizó la entrega de medicamentos y juguetes al niño Abdiel Castillo, estudiante del tercer grado en la Extensión de Panamá Oeste.

La entrega que forma parte del Plan Estratégico del Gobierno Nacional, llevado a cabo a través del IPHE, denominado "Bienestar para mejor Calidad de Vida", se realizó en Valle Hermoso, Arraiján, en Panamá Oeste, y correspondió recibir la donación a la señora Aura Vásquez, madre del estudiante Abdiel Castillo, quien mantiene la condición de Síndrome de Rubinstein-Taybi.



IPHE hace entrega de subsidios por la suma de 96 mil balboas a 400 familias de estudiantes con discapacidad



El Gobierno Nacional a través del Instituto Panameño de Habilitación Especial (IPHE), realizó durante la vigencia fiscal 2020, la entrega de subsidios económicos a 400 familias con hijos con discapacidad en etapa de escolarización, por la suma de 96 mil balboas.

La entrega de los subsidios económicos que se entregan a las familias de estudiantes con

discapacidad y que reciben los servicios, recursos y apoyos de la entidad de Educación Especial, se realiza cada bimestre y se canaliza a través del Departamento de Trabajo Social del IPHE, con la participación de 55 trabajadoras sociales, en las 21 sedes de Escuelas, Programas y Extensiones, incluyendo las zonas comarcales y áreas de difícil acceso.



Estudiantes de inclusión de Herrera reciben subsidio escolar para afrontar inicio del año lectivo

Esforzados en fortalecer la plena inclusión de los niños, niñas y jóvenes con discapacidad, dentro de su entorno educativo y social, el Gobierno Nacional a través del Instituto Panameño de Habilitación Especial (IPHE), destina fondos por un monto de B./ 143,934. 06 para apoyar a las familias con niños que participan de los servicios recursos y apoyos educativos de la institución.

Como parte de este accionar, la administración del IPHE a cargo de la profesora Marisa Canales Díaz, a través de la directiva de la Extensión de Herrera realizó la entrega de subsidios escolares a estudiantes de inclusión de esa provincia, en apoyo a la cobertura de sus necesidades básicas, útiles de estudios y alimentación.



Higiene Postural: Hábitos y Recomendaciones en tiempos de pandemia

En pocos días inician las clases y al menos el primer trimestre será impartido de manera virtual, situación que obligará a que los estudiantes pasen muchas horas frente a una computadora con malas posturas o posturas inadecuadas.

En tal sentido, el Servicio de Fisioterapia del IPHE, a cargo de la licenciada Leisdiana Batista, ofreció una serie de recomendaciones para evitar lesiones a

mediano y largo plazo, explicando qué se debe hacer y qué hay que evitar ante los largos períodos que se avecinan frente a las computadoras.

Las clases a distancia, al igual el Teletrabajo exigen largos periodos de tiempo frente a las computadoras, mismas que pueden producir alteraciones posturales, afirmó la especialista.



Estudiantes del IPHE en Bocas del Toro reciben uniformes y calzados para afrontar el año escolar

Estudiantes que participan de los servicios, recursos y apoyos educativos y ajustes razonables en la Extensión del IPHE, en Bocas del Toro, recibieron uniformes escolares y calzados, como parte de compromiso con la Educación del Gobierno Nacional, para que ningún alumno se quede atrás.

“Los artículos fueron entregados en las

residencias a los acudientes en Almirante y Changuinola, por parte de directivos y docentes, a fin de dotar a los estudiantes de estos insumos, que serán utilizados durante el proceso de enseñanza aprendizaje del año lectivo 2021”, indicó la profesora Evangelina Rodríguez, directora de la Extensión del IPHE en Bocas del Toro.

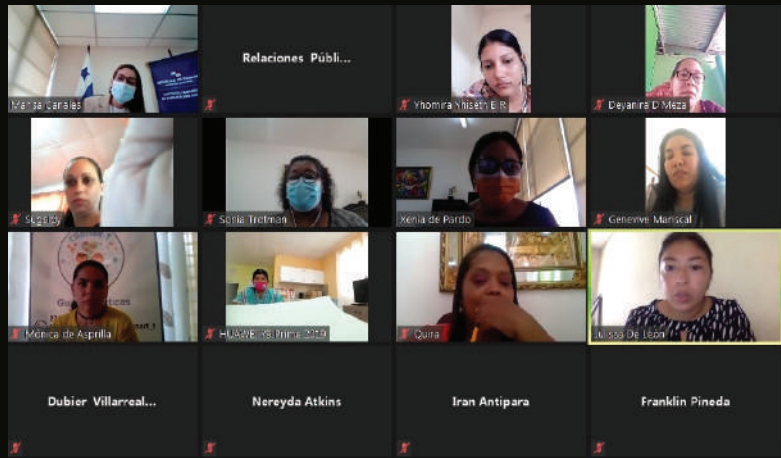

Instalan Mesa de trabajo para consensuar informe País sobre los Derechos de las Personas con Discapacidad

Con el objetivo de generar un documento consensuado que se presentará ante la Organización de las Naciones Unidas (ONU), en materia de Derechos de las Personas con Discapacidad y sus familias, el Instituto Panameño de Habilitación Especial (IPHE), instaló una mesa de trabajo con los miembros de la comunidad educativa (padres de familias, supervisores de educación especial, directivos de las 21 Escuelas, Programas y

Extensiones) y miembros de la sociedad civil. En esta primera mesa de trabajo para el consenso del informe de cumplimiento participaron un total de 16 padres de familias de diferentes provincias y se busca con ellos, reestructurar, organizar y mejorar los servicios, recursos y apoyos para el aprendizaje que el IPHE, garantiza a la población educativa.



Psicólogos del IPHE se preparan en la aplicación del Plan de Apoyo Socioemocional

La Dirección Nacional de los Servicios Técnicos y Médicos del Instituto Panameño de Habilitación Especial (IPHE), inicio la capacitación de formación de formadores del Plan de Apoyo Socioemocional (PASE), que rige en todos los centros escolares públicos y particulares para impactar a todos los miembros de la comunidad educativa, en el desarrollo de sus competencias socioemocionales y con enfoque psicopedagógico, inclusivo e intercultural.

En dicha formación de formadores del MEDUCA, participaron, seis (6) psicólogos del Departamento de Psicología del IPHE, dirigida a directivos de las 16 regiones educativas del país, que incluye beneficiar también a todos los docentes y estudiantes de las Escuelas, Programas, Módulos y Extensiones de esta entidad de educación especial, con estrategias que garanticen el apoyo psicopedagógico y psicosocial sobre la base del ODS 4 y ODS 5.

VOCERÍAS Del 15 al 19 de febrero de 2021.

Tema: Higiene Postural: Hábitos y Recomendaciones

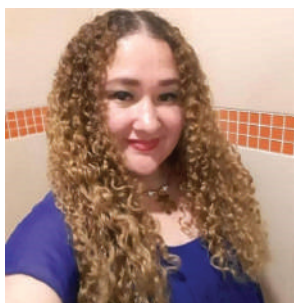

Lunes 15 de febrero



Viernes 19 de febrero



LICENCIADA NILKA PÉREZ
Fisioterapeuta del IPHE en la Extensión de Chiriquí

Miércoles 17 de febrero



Jueves 18 de febrero

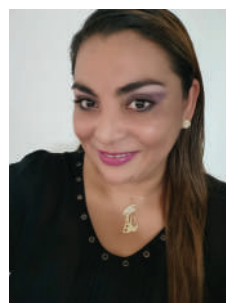

Miércoles 17 de febrero



Jueves 18 de febrero



LICENCIADA LEISDIANA BATISTA
Jefa del Servicio de Fisioterapia del IPHE



Lunes 15 de febrero



Miércoles 17 de febrero



Jueves 18 de febrero



Viernes 19 de febrero



LICENCIADA THANY CABALLERO
Fisioterapeuta del IPHE en la Extensión de Bocas del Toro

Lunes 15 de febrero

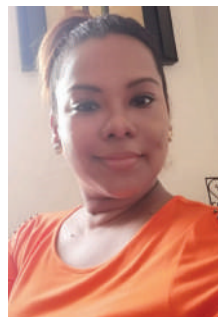

LICENCIADA MITZI GONZÁLEZ
Fisioterapeuta del IPHE en la Extensión de Los Santos

RECOMENDACIONES CONTRA EL COVID-19 PARA PERSONAS QUE USAN SILLA DE RUEDAS



No olvides que el uso de mascarilla es obligatorio

Desinfecta los puños de empuje, apoya brazos, cojín, respaldo y apoya pies con un paño y solución desinfectante

Limpia las ruedas con un cepillo de cerdas, agua y jabón.



MATERIALES
solución desinfectante,
cepillos de cerda, jabón,
esponja, guantes, mascarilla.

El Gobierno Nacional a través del IPHE, les informa a los estudiantes con discapacidad visual que presentan la condición de ceguera y baja visión, que tiene a su disposición los siguientes recursos educativos:



- Bastones plegables
- Hojas Braille
- Ábacos cerrados
- Regletas y punzones
- Textos impresos en Sistema Braille
- Libros hablados
- Dibujos e imágenes en relieve
- Mapas en relieve
- Textos: literarios impresos en Sistema Braille.

Estos recursos son totalmente gratuitos y el estudiante o padre de familia para obtenerlo puede llamar al:
501-0540 ó 6735-0123 / 6550-9918.

**“ Por una educación inclusiva,
equitativa y de calidad ”**



REPÚBLICA DE PANAMÁ
— GOBIERNO NACIONAL —

**INSTITUTO PANAMEÑO
DE HABILITACIÓN ESPECIAL**

   @ipheinclusivo

