

Boletín Semanal #8
IPHE en Acción

- Del 22 al 28 de febrero de 2021 -





IPHE sigue brindando servicios de Estimulación Temprana en El Valle de Antón

En tiempos de confinamiento debido a la pandemia causada por el virus Covid-19, los profesionales de Estimulación Temprana y Orientación Familiar (ETOF), miembros del equipo técnico del Instituto Panameño de Habilitación Especial (IPHE) de la Extensión de Antón, siguen prestando sus servicios en el Centro de Salud del Ministerio de Salud (MINSa), en El Valle de Antón, brindando atención a la primera infancia y orientando a las familias.

Los especialistas en ETOF de la Extensión del IPHE de Antón, a cargo de la licenciada Eloísa Rodríguez, llevan a adelante su labor cumpliendo con todas las medidas de bioseguridad, implementadas por el MINSa, atendiendo a la población de niños y niñas de la región desde 0 a los 5 años, así como a las madres para que en el hogar continúen la labor de la estimulación en las diversas áreas del desarrollo de sus hijos.



Sensibilizan a personal del IPHE Extensión Los Santos sobre temas relacionados con la discapacidad

Una inducción a 20 nuevos funcionarios administrativos y miembros del equipo técnico de recién ingreso que brindarán los servicios, recursos y apoyos educativos y ajustes razonables en la Extensión del Instituto Panameño de Habilitación Especial en la provincia Los Santos, se desarrolló en dicha sede en Azuero con la finalidad de sensibilizar al personal sobre aspectos relacionados con

la discapacidad.

Dubier Villareal, enlace de Escuela para Padres en el IPHE Extensión Los Santos, fungió como facilitador de la jornada de sensibilización, cuyo lema fue “Conóceme más allá de una limitación”, y en la cual se les explicó a los 20 nuevos colaboradores sobre los diferentes aspectos relacionados con la discapacidad.

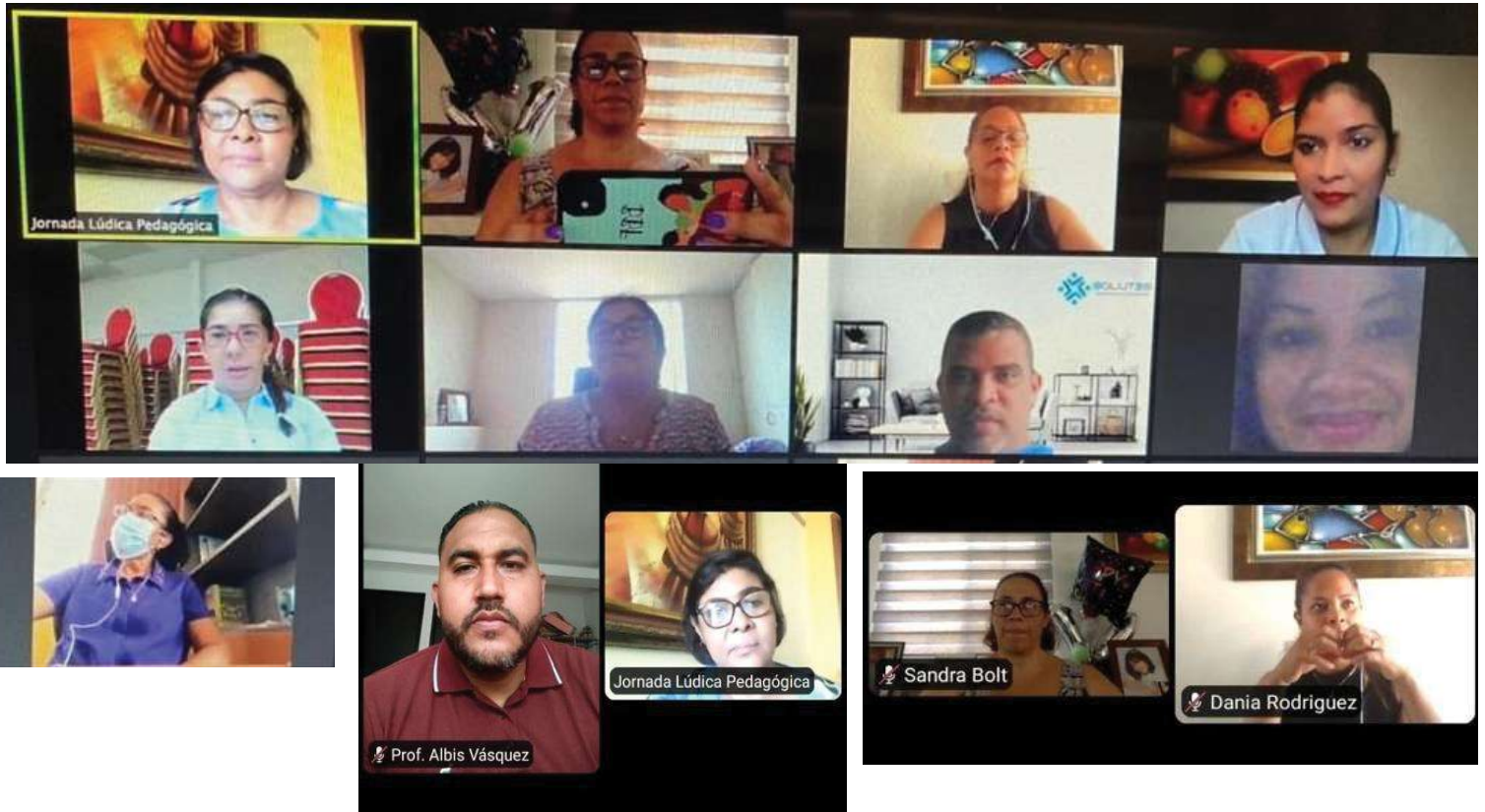

Refuerzan conocimientos de personal de Escuela de Ciegos Helen Keller sobre gestión de riesgo de desastres

El Gobierno Nacional, a través de la Escuela de Ciegos Helen Keller del Instituto Panameño de Habilitación Especial (IPHE), participó de una primera reunión de gestión de riesgo, con la finalidad de que el personal tanto docente como administrativo pudiera conocer el concepto de manejos sobre prevención de riesgo de desastres, especialmente en las escuelas.

También se dieron a conocer los planes que ejecutará la escuela determinando las necesidades que se requieran, indicó la profesora Ara B. de Ramos, directora de este plantel de la institución. Destacó la profesora de Ramos que en las siguientes reuniones programadas se estará presentando el programa de estudio de riesgo de la Escuela de Ciegos.



La importancia de la gestión intersectorial en políticas para la primera infancia



El Instituto Panameño de Habilitación Especial (IPHE), participó de una reunión “La importancia de la gestión intersectorial en políticas para la primera infancia”, donde concurrieron instituciones que velan por el cumplimiento y continuidad de las políticas de Estado en materia de primera infancia y así poder garantizar una adecuada atención a los niños y niñas de 0 a 3 años y de once (11) meses de edad.



Durante esta reunión las instituciones y organizaciones participantes conocieron las experiencias de otros países de la región Latinoamericana, en materia de gestión intersectorial en políticas para la primera infancia; las herramientas clave para la gestión de políticas de primera infancia, además de reconocer los factores y estrategias efectivas en el diseño e implementación de una gestión intersectorial, que pueden servir como referencia para el proceso en el que se encuentra Panamá.



Moderno equipo médico para la clínica institucional

La clínica institucional del IPHE se moderniza al contar con un valioso dispositivo médico, el "Urocheck 120", que formará parte del proyecto de prevención de enfermedades crónicas de los funcionarios, el cual será utilizado como parte de la evaluación, seguimiento y prevención de enfermedades y comorbilidades de quienes asisten a esta

instalación de salud.

El doctor Juan Carlos Ballestero, médico a cargo de la clínica, realizó esta donación explicó, que este moderno aparato a través de una prueba rápida de orina ayudará a determinar si existe presencia de infecciones urinarias asociadas a diversas patologías.



Directivos y docentes del IPHE de Bocas del Toro inician organización del año lectivo 2021

Centrados en el acápite N° 4 de los Objetivos de Desarrollo Sostenible (ODS), que es “Garantizar una educación inclusiva, equitativa y de calidad y promover oportunidades de aprendizaje durante toda la vida para todos”, directores y docentes de la Extensión del Instituto Panameño de Habilitación Especial (IPHE) de Bocas del Toro, iniciaron la semana de preparación del año escolar 2021.

El IPHE de Bocas del Toro, cuenta con 17 docentes especializados, quienes brindan sus servicios en los centros educativos inclusivos de la provincia, quienes participaron de la reunión de coordinación, que se llevó a cabo de manera virtual, en la cual se acordaron los lineamientos y el compromiso de llevar adelante una educación de calidad, sin dejar a nadie atrás, indicó la profesora Evangelina Rodríguez, directora de la Extensión.



En la Extensión del IPHE de Los Santos coordinan acciones educativas para el inicio del año lectivo 2021

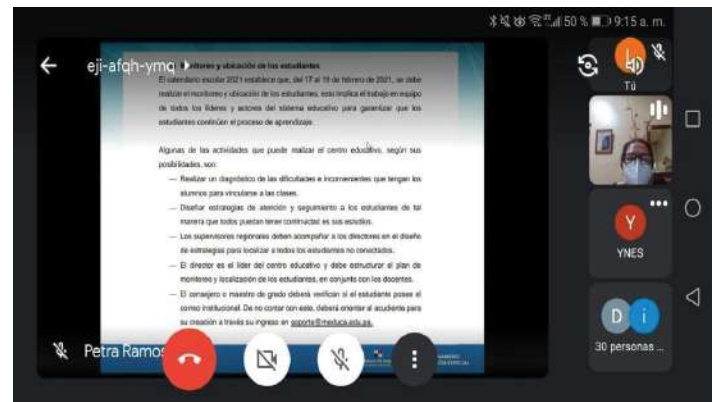

En la Extensión del Instituto Panameño de Habilitación Especial (IPHE) de la provincia de Los Santos, se realizad desde el lunes 22 hasta el viernes 26 de febrero, la semana de organización docente, de cara al inicio del año lectivo 2021, que se efectuará el próximo 1 de marzo del año en curso.

También durante la jornada de organización se dieron a conocer a todos los participantes, los lineamientos que se aplicarán durante el

proceso de enseñanza y aprendizaje de los alumnos en sus clases a distancia, para de esta forma garantizar que a través de la modalidad virtual los alumnos tengan acceso a las herramientas necesarias para dar sus clases, garantizando una educación de calidad y cumpliendo con el Objetivo de Desarrollo Sostenible (ODS) número 4 de las Naciones Unidas (ONU) "Para Que Nadie Se Quede Atrás".



Autoridades recorren sedes del IPHE en Antón y Aguadulce



Una delegación institucional realizó una gira de trabajo e inspección en las sedes regionales de esta entidad en Antón y Aguadulce. En estas visitas la comitiva verificó el lugar donde se ubicará un contenedor especial para depósito mismo que será entregado en un plazo de 75 días.



La ocasión fue propicia para que las directoras de ambas extensiones, profesoras Inés González y Keyda Batista, intercambiaran opiniones con el equipo de trabajo visitante, sobre el inicio del año escolar y las expectativas en torno al mismo.

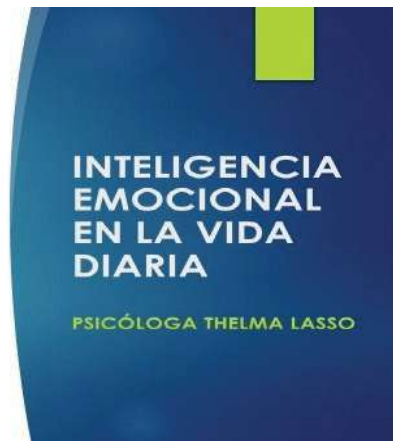

Estimuladores tempranos se capacitan sobre Inteligencia Emocional

Más de 20 profesionales de la Estimulación Temprana y Orientación Familiar del IPHE, pertenecientes al área de Panamá Centro, fueron capacitados sobre "Inteligencia Emocional", de cara al inicio del Año Escolar 2021.

La docencia estuvo a cargo de la licenciada

Thelma Lasso, psicóloga institucional y en ella se brindaron herramientas sobre "Inteligencia Emocional", aplicada a la vida diaria, con el objetivo de que estas puedan ser puestas en práctica en su quehacer cotidiano, ya sea en la vida familiar, social y laboral, respectivamente.



IPHE preparado para recibir el nuevo año lectivo 2021 a distancia

El Instituto Panameño de Habilitación Especial (IPHE), cumple con los lineamientos del Ministerio de Educación (MEDUCA), a través de la Dirección Nacional de Servicios y Apoyos para la Habilitación, preparados para iniciar el uno (1) de marzo el nuevo año lectivo 2021, el cual se dará en la modalidad, cumpliendo con el Currículo Priorizado del MEDUCA; igualmente se desarrollarán cinco (5) semanas de reforzamiento, periodo que permitirá

fortalecer las áreas de dominio de aprendizaje.

El nuevo año lectivo 2021, en el IPHE, en todo el país, cuenta con una matrícula de 4,000 estudiantes que asisten en las sedes de las Escuelas, Programas y Extensiones y 11,774 en los centros de educación inclusivo, dando un total de 15,774 alumnos que recibirán los servicios, recursos y apoyos educativos.



Previo al inicio de clases 2021, personal del Programa de Parálisis Cerebral se capacita sobre “Higiene y Salud en el Ámbito Laboral”



Como parte de las actividades programadas por el IPHE, previo al retorno a clases el Programa de Parálisis Cerebral llevó a cabo una docencia sobre “Higiene y Salud en el ámbito laboral”, dirigida a todo el personal que labora en esa instalación educativa.

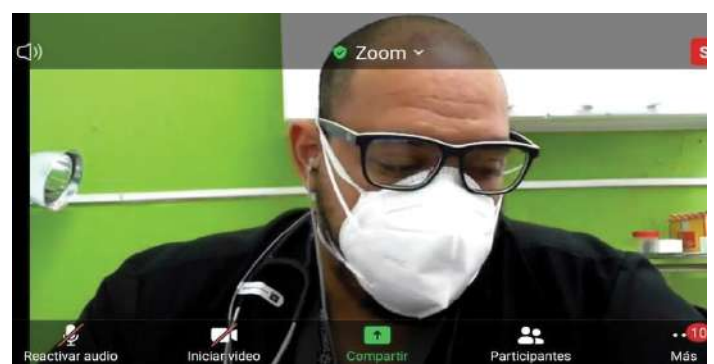

La docencia, desarrollada por el doctor Juan Carlos Ballestero, contó con la participación de más 30 profesionales, entre docentes, personal técnico y administrativo, quienes se nutrieron de todas las recomendaciones necesarias previo al inicio de clases.



“Comité de Obras” realiza visita de inspección al IPHE de Herrera



Encabezados por la Subdirectora Nacional de Administración y Finanzas del Instituto Panameño de Habilitación Especial (IPHE), licenciada Digna Gutiérrez, se realizó una visita de inspección por el “Comité de Cumplimiento de los Derechos Humanos de las Persona con Discapacidad” a la Extensión del IPHE de Herrera, para verificar el estatus de estas instalaciones previo al inicio de clases el próximo 1º de marzo de 2021, cuando las clases se darán a distancia durante el primer trimestre.



En esta visita de inspección realizada a las instalaciones del IPHE en Herrera, el “Comité de Cumplimiento de los Derechos Humanos de las Personas con Discapacidad”, que fue enviado por la Profesora Marisa Canales Díaz, Directora General del IPHE, fue recibido por la profesora Doris Díaz, directora del plantel, quien señaló la ubicación exacta donde se procederá a colocar un contenedor que será utilizado como depósito de materiales que se encuentran en descarte.

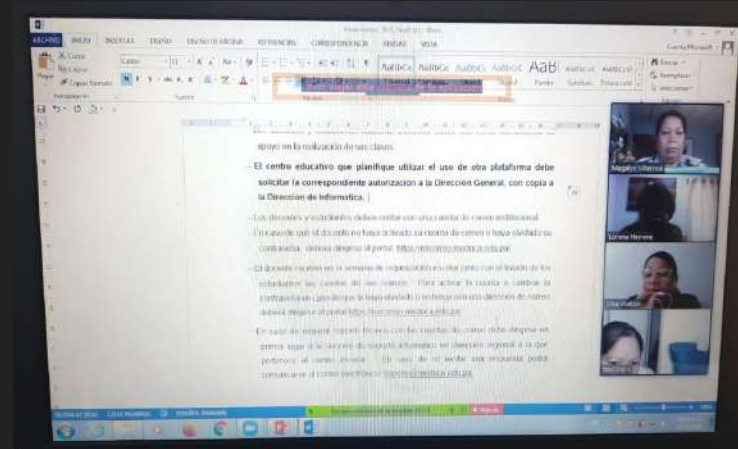
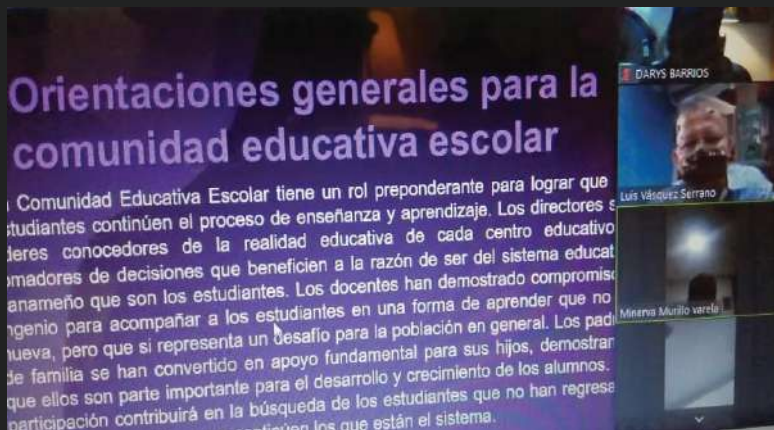

IPHE planifica acciones educativas con el cuerpo docente durante la semana de organización

El Instituto Panameño de Habilitación Especial (IPHE), realiza la semana de organización docente que va desde el lunes 22 hasta el viernes 26 de febrero del año en curso, con la participación de 1,100 docentes de educación especial, que incluye a los 21 directivos, 30 Sub Directores de las Escuelas, Programas y Extensiones y 10 Supervisores Nacionales del IPHE, cumpliendo con los lineamientos del "Año Lectivo 2021", que ha establecido

el Ministerio de Educación (MEDUCA), de acuerdo al Decreto al Decreto Ejecutivo No. 25 de 14 de enero de 2021. A través de las Escuelas, Programas y Extensiones del IPHE, se desarrollarán los objetivos que deben contemplar los docentes a realizar al inicio del año lectivo, entre los cuales está: ver la unidad de repaso, para contextualizar a los estudiantes con los contenidos académicos aprendidos durante el año 2020.



La Escuela Nacional de Ciegos Helen Keller coordina organización de la Asociación de Padres de Familia

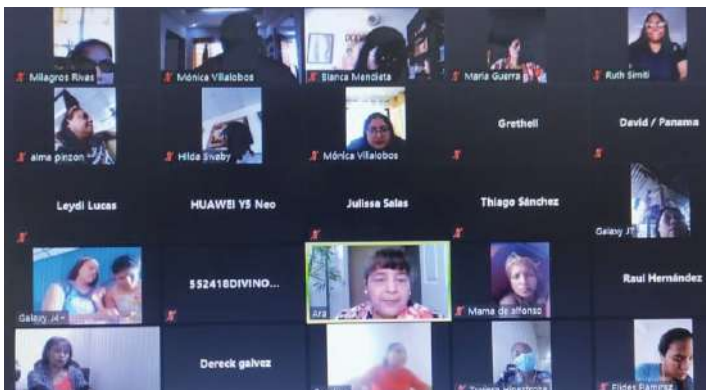

El Gobierno Nacional, a través del personal directivo, docente y supervisoras de la Escuela Nacional de Ciegos Helen Keller del Instituto Panameño de Habilitación Especial (IPHE) coordinó una asamblea general de padres de familia con la finalidad de organizar la Asociación de dicho plantel para el año lectivo 2021, indicó su directora, la profesora Ara B. de Ramos.

De igual forma, manifestó la profesora de Ramos, con esta reunión, llevada a cabo a través de la plataforma Zoom, se eligió la nueva junta directiva de la Asociación de Padres de Familia para el período 2021-2023, la que velará por el mejoramiento de las necesidades educativas de los alumnos y de la misma Escuela Nacional de Ciegos Helen Keller, destacó la docente.



Programa de Parálisis Cerebral está preparado para el inicio del año lectivo 2021



Preparados para llevar adelante el acceso a los aprendizajes permanentes para todos, con una educación de calidad, inclusiva, equitativa, promoviendo oportunidades de aprendizajes, el Programa de Parálisis Cerebral del Instituto Panameño de Habilidad Especial (IPHE), inició la organización del año escolar 2021.

La planificación del nuevo año lectivo, dio comienzo con una reunión virtual en la que

participaron la supervisora del Programa de Parálisis Cerebral (PPC), profesora Dilcia Collins, la directora del PPC Leonicia de Beckles, la subdirectora Malineth Bravo de Maldonado, los docentes del Centro Metropolitano del PPC y de inclusión y el equipo técnico, para coordinar los lineamientos IPHE-Meduca a seguir durante el año, señaló la profesora Malineth Bravo.



Colocan nuevas señalizaciones sobre medidas contra la COVID-19 en la sede del IPHE en Betania



El Gobierno Nacional, a través del Instituto Panameño de Habilitación Especial (IPHE), colocó nuevas señalizaciones en la sede de la institución, como parte de las medidas de bioseguridad tomadas por la entidad para evitar el contagio de la COVID-19.

Las nuevas señalizaciones consisten en

calcomanías y letreros confeccionados en materiales de PVC, con las cuales se busca orientar a todas las personas y el público que visite la institución y así puedan conocer la ruta a seguir para acudir a las diferentes direcciones, departamentos u oficinas a realizar alguna consulta o trámite o gestión.



Autoridades de la Región Metropolitana de Salud del MINSA y de los Servicios Técnicos y Médicos del IPHE sostienen reunión de trabajo



Una importante reunión de trabajo realizaron representantes de la Coordinadora Regional de la Niñez y Adolescencia de la Región Metropolitana de Salud del Ministerio de Salud, con autoridades de la Dirección de Servicios Técnicos y Médicos del Instituto Panameño de Habilitación Especial (IPHE).



El objetivo fue presentar los planes de trabajo que se tiene el MINSA a través del programa “Paso a Paso”, que tiene como finalidad detectar y diagnosticar con mayor rapidez y efectividad la población de alto y bajo riesgo en la Primera Infancia.

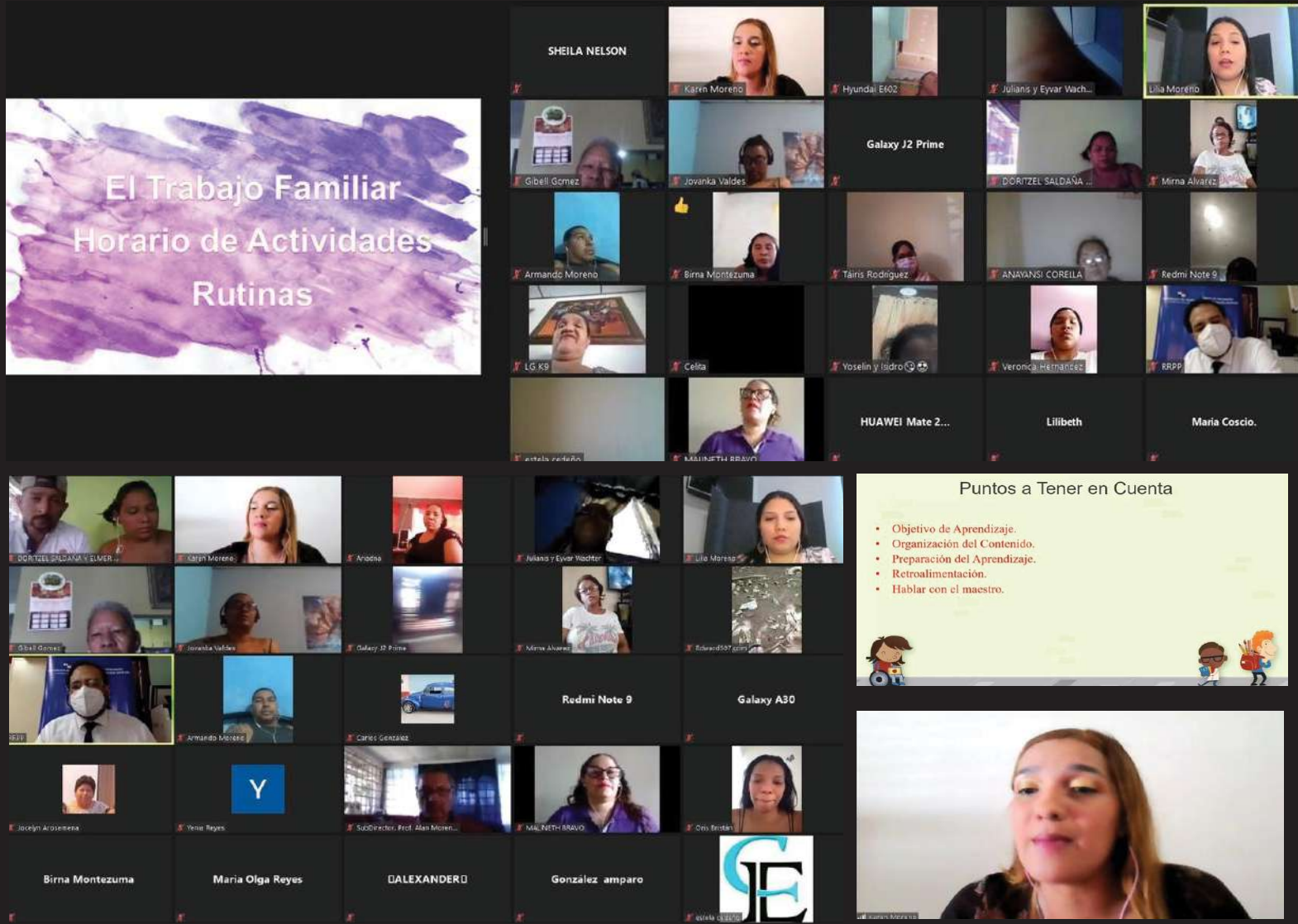

IPHE, fortalece rol de los padres de familias con el seminario: Estilos de aprendizajes

El Instituto Panameño de Habilitación Especial (IPHE), dictó un seminario denominado: “Estilos de Aprendizajes” dirigidos a 61 padres de familias conectados vía Zoom con el objetivo de fortalecer su rol como socios estratégicos en la educación de sus hijos, y puedan darle el acompañamiento desde el hogar en este nuevo año lectivo a distancia, que inicia el próximo lunes 1 de marzo de 2021.

El seminario denominado: “Estilos de Aprendizajes” fue orientando a los padres de familias para que cuenten con herramientas y estrategias en el proceso de los aprendizajes y enseñanza de los 15,774 estudiantes que reciben los servicios, recursos y apoyos educativos en las 21 Escuelas, Programas y Extensiones del IPHE, así como los que asisten a los 389 centros educativos de inclusión.

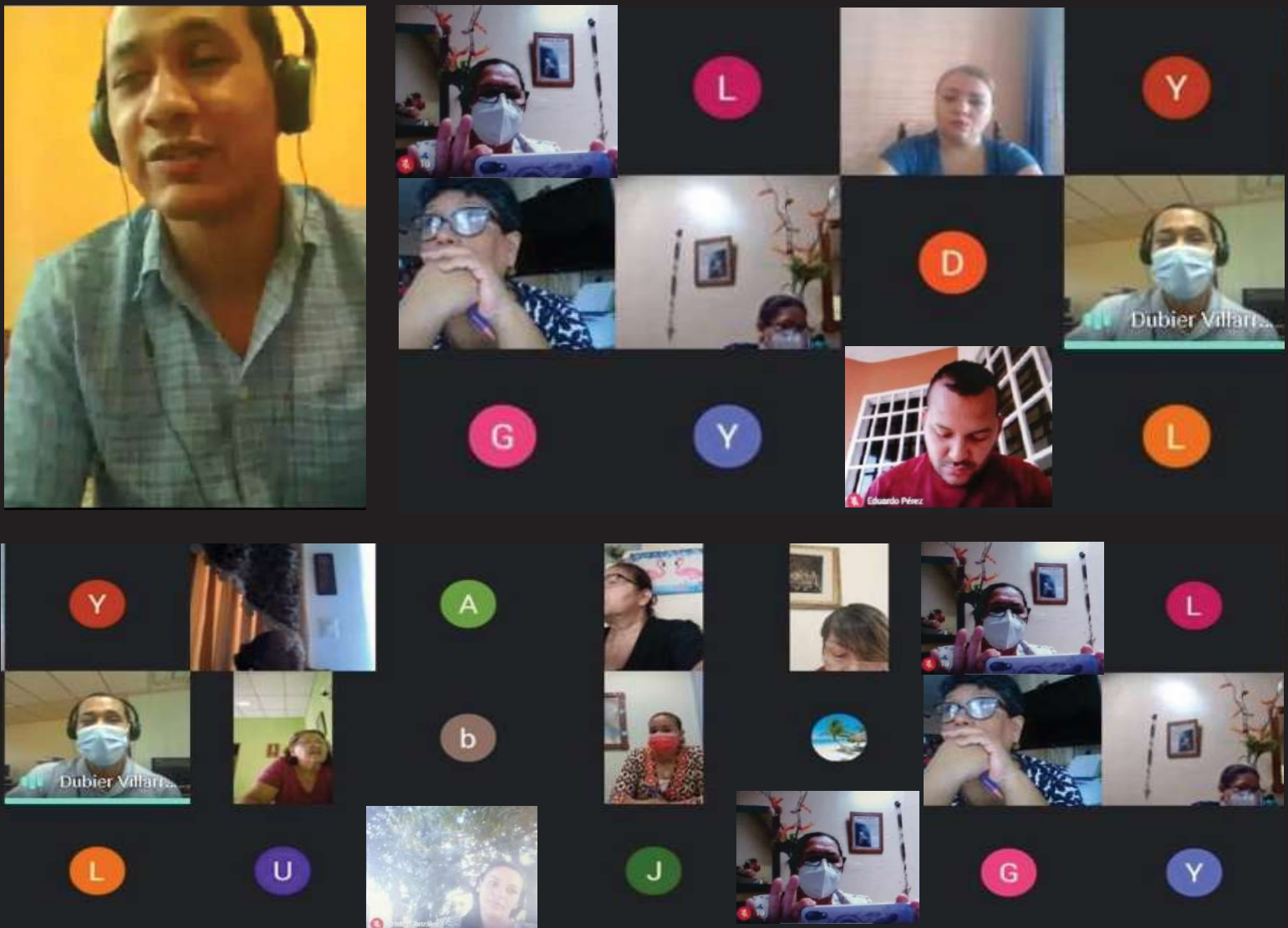

Padres de familia de Extensión Los Santos se capacitan sobre desarrollo potencial de sus hijos

Una capacitación denominada “padres inspirados”, dirigido a jefes de familia realizó personal que brinda los servicios, recursos y apoyos educativos y ajustes razonables a estudiantes de la Extensión del Instituto Panameño de Habilitación Especial (IPHE), en la provincia de Los Santos.

La capacitación se realizó en la sede de la institución en Azuero, y en ella el expositor, licenciado Dubier Villareal, enlace de Escuela para Padres, intercambió experiencias con los acudientes acerca del tema de porqué en ciertas ocasiones sus hijos no puedan desarrollar su potencial debido a situaciones enigmáticas.



Extensión de Chiriquí organiza trabajo para inicio del año escolar

Con la finalidad de unificar criterios, establecer lineamientos y organizar el trabajo académico ante el inicio del nuevo año escolar, directivos, docentes y técnicos del IPHE en Chiriquí llevaron a cabo una importante reunión de coordinación. La directora de la Extensión de Chiriquí,

profesora Mirta Murillo explicó que, junto al equipo técnico y docente, ha organizado la logística para brindar como siempre una atención de calidad a los estudiantes en este año lectivo que está por iniciar, tanto para los que pertenecen a planta, como a los de inclusión.

VOCERÍAS Del 22 al 27 de febrero de 2021.

Tema: IPHE preparado para el año lectivo 2021



MAGISTRA MARLENA MORENO
 Directora Nacional de Servicios y
 Apoyo para la Habilitación del IPHE



PROFESORA HILDA SWABY
 Subdirectora de la Escuela Nacional
 de Ciegos Helen Keller



PROFESORA LORENA HERRERA
 Subdirectora de la Escuela de Enseñanza
 Especial del IPHE



PROFESORA MARÍA PERALTA
 Subdirectora de la Extensión
 del IPHE de Herrera



PROFESORA KEYDA BATISTA
 Directora de la Extensión del
 IPHE de Aguadulce.



PROFESORA NIEVES LUQUE
 Directora de la Extensión del
 IPHE en Veraguas.



PROF. MIRTHA MURILLO
 Directora de la Extensión
 del IPHE, en Chiriquí



Bienvenidos

Comunidad Educativa al Año Lectivo 2021





REPÚBLICA DE PANAMÁ
— GOBIERNO NACIONAL —

**INSTITUTO PANAMEÑO
DE HABILITACIÓN ESPECIAL**

   @ipheinclusivo