

Boletín Semanal #9

IPHE en Acción

- Del 1 al 7 de marzo de 2021 -



Estudiantes con discapacidad visual recibirán laptops para su continuidad educativa



El Gobierno Nacional a través del IPHE ha habilitado 65 Laptops adquiridas por un monto de B/. 42,954.08, que se entregarán a estudiantes con discapacidad visual o baja visión con el objetivo de garantizarles su permanencia en el sistema educativo y la optimización de su rendimiento académico

con los ajustes razonables en su proceso de enseñanza aprendizaje.

Estos equipos tecnológicos se le han habilitados programas como el NonVisual Desktop Access (por sus siglas NVDA), que permite al usuario con pérdida visual utilizar un ordenador al leer toda la información que aparece en pantalla de manera similar al Jaws.



Mil 175 estudiantes inician clases en la Escuela de Enseñanza Especial

La Escuela de Enseñanza Especial (EEE) inició el año escolar con una inscripción de 1,175 estudiantes, para el logro de aprendizajes de calidad, con la modalidad a distancia de acuerdo a los lineamientos y el currículo priorizado, "Para Que Nadie Se Quede Atrás".

La EEE, trabaja el fortalecimiento de la equidad y atención con los ajustes razonables de acuerdo al estilo y ritmo de aprendizaje del estudiante; para lo que se cuenta con el apoyo de 92 docentes de educación especial, para atender a 1,175 estudiantes de los cuales 280 son de inclusión total; 635 de inclusión parcial y 260 asisten a aula especial.



Extensión de Veraguas organiza su año escolar

La Extensión del Veraguas está organizada con el personal docente, técnico y administrativo, para aplicar las estrategias a implementar este año 2021, sostuvo la directora regional profesora Nieves Luque Solanilla.

La docente detalló, que aproximadamente este año contarán con 791 alumnos, de los cuales pertenecen a planta 357 y en inclusión, en todos los niveles académicos 434 alumnos.



ENSOR garantiza educación inclusiva a 898 estudiantes

La Escuela Nacional de Sordos realizó una reunión correspondiente al primer día de clases, donde participaron 55 docentes, quienes serán los encargados de atender a una población de 898 estudiantes con discapacidad.

Previamente, en la semana de organización escolar, se abordaron

temas tales como: "Organización y Planificación Trimestral", "Currículo Priorizado", "Estudiantes contactados y no contactados", "Horarios de clases", "Aplicaciones y Plataformas Tecnológicas" y "Presentación del Plan de Trabajo del IPHE 2021, explicó la directora de ENSOR, profesora Emma Barragán.



Programa de Estimulación Precoz atiende a 470 alumnos

El Programa de Estimulación Precoz, inició un nuevo periodo escolar, con clases virtuales, con un total de 470 estudiantes inscritos y el acompañamiento de 51 docentes.

Del total de la matrícula, 240 alumnos pertenecen a inclusión y 230 reciben los apoyos educativos en la sede de Ancón.



Escuela de Ciegos inicio Año Lectivo con 300 estudiantes



Como parte de las acciones por el inicio del año escolar, personal directivo, docentes, padres de familia y alumnos de la Escuela de Ciegos Helen Keller participaron de la reunión de inicio de clases, encabezada por la directora del plantel, profesora Ara Ramos.

La directora del plantel, explicó que se han realizado las gestiones necesarias para que los alumnos con discapacidad visual inscritos, 100 en planta y 200 en centros de inclusión, puedan contar con las herramientas necesarias para continuar su proceso educativo sin obstáculos.



Brindan recomendaciones para un buen manejo del año lectivo

Psicólogos de la institución ofrecieron a los padres de familias, socios estratégicos en la educación de sus hijos, "Recomendaciones Para el Buen Manejo del Año Escolar", debido a la modalidad educativa a distancia, con el fin de garantizar el derecho a la salud y a la

educación a causa de la pandemia de la Covid-19, El IPHE este año lectivo cuenta con una inscripción de 15,774 estudiantes que asisten a las 21 Escuelas, Programas y Extensiones en todo el país.



Estudiantes continúan recibiendo apoyos en medicamentos



Conscientes de la presente realidad de muchas familias, por motivo de la pandemia por el Covid-19, el Gobierno Nacional a través del IPHE, lleva a cabo la entrega de diversas donaciones para apoyar a los estudiantes con discapacidad de escasos recursos.



La institución como garante de que los alumnos reciban apoyos significativos y de esta forma, asegurar su bienestar, nutrición y salud para una educación de calidad, lleva adelante el plan "Bienestar para mejor Calidad de Vida", coordinado por la administración de la directora general, profesora Marisa Canales Díaz.

Capacitan a padres sobre la aplicación de Estrategias para la Educación Inclusiva

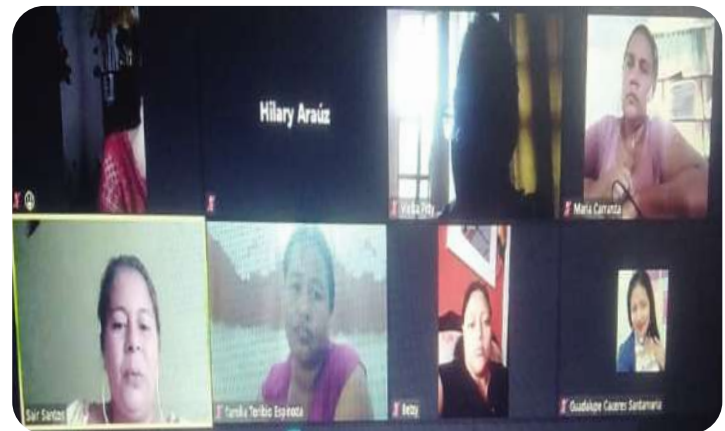

Con el objetivo de proporcionar a los padres de familia diversas técnicas para trabajar en casa y a su vez, que expresen cómo ellos, a través de sus experiencias, han logrado adaptarse junto con sus familias a los nuevos retos presentados por la pandemia, el equipo de Trabajo Social de la Extensión de Chiriquí, llevó a cabo un

seminario virtual por espacio de dos días.

El mismo tuvo como tema central “Familia vs Estrategias para la Educación Inclusiva” y contó con la participación 39 padres de familia, quienes se capacitaron principalmente en el manejo del estrés en tiempos de confinamiento.



Extensión de Darién coordina las acciones del año lectivo 2021

Los directivos de la Extensión de Darién, llevaron a cabo una reunión con los docentes y el equipo técnico para coordinar las acciones en torno al aspecto educativo y la atención técnica durante este nuevo año lectivo 2021.

La jornada, realizada de manera virtual estuvo encabezada por el director de la Extensión profesor Encarnación Moreno y la subdirectora profesora Sara Rodríguez, contó con la participación de los docentes y los integrantes del equipo técnico.

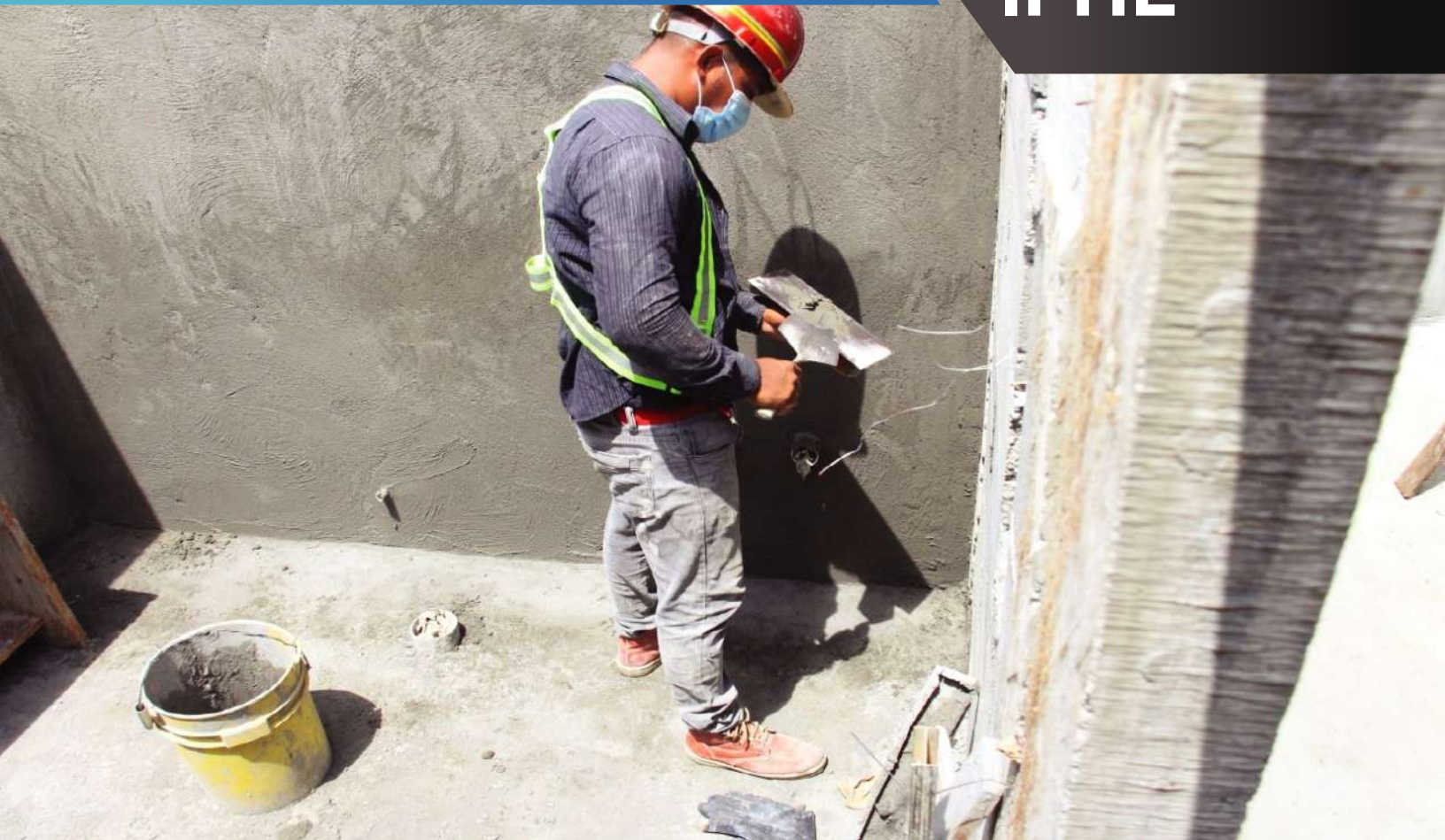

300 alumnos serán beneficiados con Módulo de Yaviza



En su compromiso de desarrollar servicios, recursos y apoyos con calidad, fortaleciendo la inclusión educativa de los niños, niñas y jóvenes, la institución lleva adelante la edificación del nuevo Módulo de atención en el corregimiento de Yaviza, distrito de Pinogana, Darién.



La construcción por un valor de B/. 68,245.00, y que contará con dos aulas y otros espacios físicos para la atención de una población estudiantil de alrededor de 300 niños del sector, tiene actualmente un 60% de avance y es levantada en los terrenos del centro educativo José del Carmen Mejía, ubicado en Yaviza.



Autoridades trazan hoja de ruta para garantizar el proceso educativo 2021

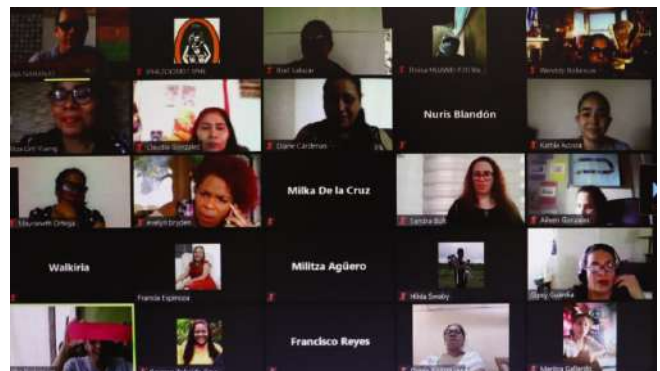

Con el propósito de garantizar el desarrollo permanente del proceso educativo, las autoridades y directivos de las Escuelas, Programas y Extensiones del PHE, realizaron una reunión para alinearse con la hoja de ruta de acción para el año lectivo 2021. En esta reunión participaron 54

profesionales de la educación especial, encabezados por la directora nacional de Servicios y Apoyos para la Habilitación, profesora Marlena Moreno, junto a los 10 supervisores nacionales de Educación Especial, 21 directores y 30 subdirectores.



Estimuladora Temprana integra equipo de trazabilidad



A través del trabajo interinstitucional, como parte del Plan Nacional de Vacunación, en Bocas del Toro se desarrolló la jornada de trazabilidad para la captación de las personas adultas con discapacidad que recibirán la primera dosis de la vacuna.



En representación del IPHE, la licenciada Alba Rosa Gutiérrez, Estimuladora Temprana, formó parte del personal idóneo que realizó el recorrido de captación de los candidatos a recibir la vacuna en el corregimiento de Finca Las 30, distrito de Changuinola.



Fisioterapeutas del IPHE se organizan para las atenciones virtuales

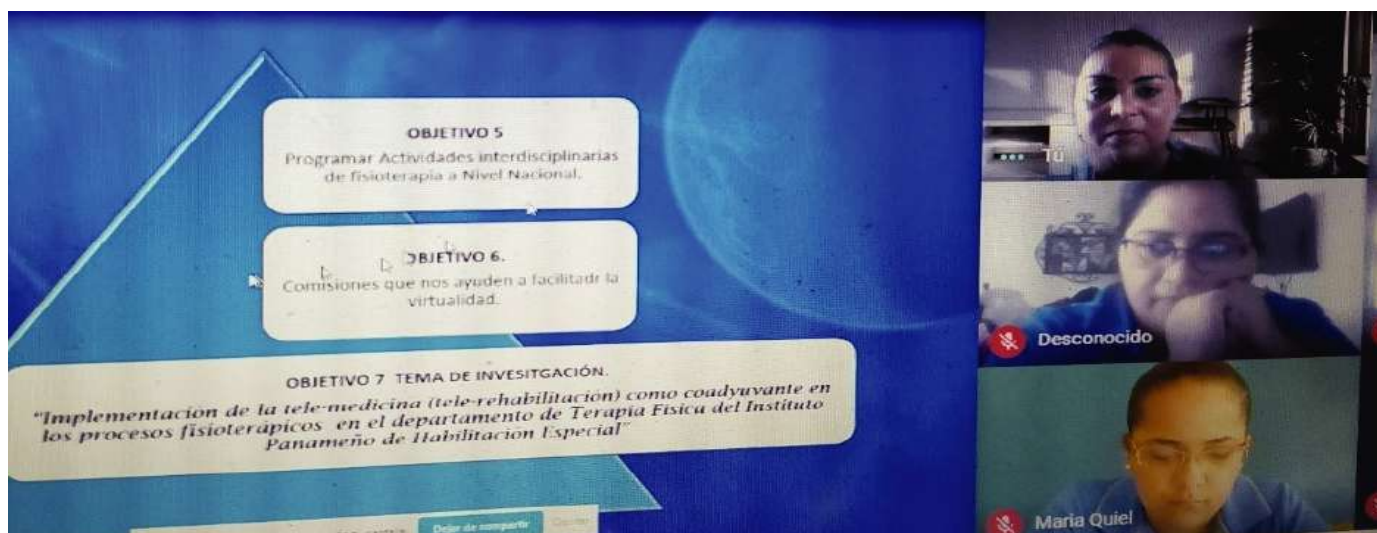

Motivados por tener criterios específicos para la atención virtual de los niños y niñas que acuden a recibir servicios, recursos y apoyos en el PHE, el Servicio de Fisioterapia institucional llevó a cabo una reunión para definir las metodologías a utilizar en este año lectivo.

En tal sentido, se tomaron en cuenta las

experiencias de atención virtual vividas en el 2020, mismas que se tuvieron que realizar de una manera repentina producto de la pandemia del Covid 19. Explicó la licenciada Leisdiana Batista, jefa del Servicio de Fisioterapia, que se han organizado por equipos, en todo el país, para hacer una revisión detallada de los procesos que se trabajan en la virtualidad.

Usted está viendo la pantalla de Michelle Coronado Ver opciones

Expectativa del desarrollo de los niños y niñas, en los primeros tres años de vida

Desarrollo Motor Grueso	Motor Fino
<ul style="list-style-type: none"> ✓ Camina agarrado ✓ Se mantiene parado sin apoyo ✓ Camina solo en ambas direcciones ✓ Sube y baja escaleras con ayuda ✓ Patea una pelota ✓ Corre ✓ Se para en un solo pie ✓ Se mantiene de pie talones juntos ✓ Sube y baja escalera alternando los pies ✓ Movimiento de bicicleta ✓ Marcha coordinada ✓ Camina sobre líneas manteniendo el equilibrio ✓ Usa otra forma desplazamiento. 	<ul style="list-style-type: none"> ✓ Agarra objetos con toda la mano ✓ Agarra objetos con el índice y pulgar ✓ Mete y saca objetos de un recipiente ✓ Pasa páginas de un libro ✓ Encaja figuras ✓ Hace garabatos y ralla libremente ✓ Abre y cierra frasco ✓ Ensarta cuentas grandes ✓ Imita trazos ✓ Hace torres 2,3,4,5,6,7,8,9 y los alinea ✓ Agarra el lápiz correctamente ✓ Imita trazos (línea, círculo) ✓ Apaña y lanza pelotas

Orientan sobre manejo y desarrollo de niños a padres del CAIPI del IPHE



El Gobierno Nacional a través del Centro de Atención Integral a la Primera Infancia (CAIPI) del IPHE llevó a cabo una jornada de docencia dirigida a 35 padres de familia

cuyos hijos participan de los servicios, recursos y apoyos educativos en este centro de la entidad, con el objetivo de orientarles en temas que contribuyan a mejorar el desarrollo de sus hijos en el hogar.

En la actividad, desarrollada virtualmente, se presentó al grupo de docentes y especialistas en estimulación temprana y orientación familiar, quienes tendrán a su cargo cada grupo de alumnos de dicho centro.

VOCERÍAS Del 1 al 5 de marzo de 2021.

Tema: Recomendaciones para el buen manejo del año escolar



LICENCIADA THELMA LASSO
 Psicóloga en el Programa de
 Autismo del IPHE sede



LICENCIADA GRETEL GÓMEZ
 Coordinadora del Departamento de
 Psicología del IPHE



LICENCIADA ARACELY RUBATINO
 Psicóloga en la Extensión de Panamá Oeste

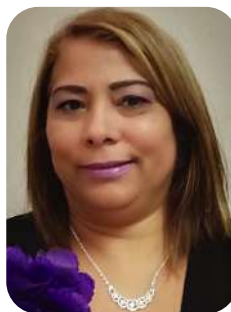

LICENCIADA YASMINA RUJANO
 Psicóloga en la Escuela Vocacional
 Especial (EVE)



**Reportaje
 Especial**



LICENCIADO LUIS PINEDA
 Docente de Educación
 Especial del IPHE



MEDIDAS DE PREVENCIÓN CONTRA EL COVID -19 PARA PERSONAS CON DISCAPACIDAD VISUAL



- 1 Lavado de mano por desplazamiento.
- 2 Usar blusa, suéter o camisa manga larga cuando salgas a la calle.
- 3 No intercambiar documentos en Sistema Braille.
- 4 Desinfecta el bastón completamente con mayor énfasis en la punta con cloro o alcohol.
- 5 Maximizar la limpieza del dorso y la palma de la mano cuando se utiliza para acción de rastreo.
- 6 Cuando llegas a casa desinfecta tus calzados, déjalos afuera al igual que tu vestido.



REPÚBLICA DE PANAMÁ
— GOBIERNO NACIONAL —

**INSTITUTO PANAMEÑO
DE HABILITACIÓN ESPECIAL**

   @ipheinclusivo