



Boletín Semanal #10
IPHE en Acción
- Del 8 al 14 de marzo de 2021 -





Garantizan las clases a distancia



El Gobierno Nacional a través del IPHE, realiza la entrega de 14 tabletas, con el propósito de mantener la conectividad de las clases a distancia para el periodo lectivo 2021, basadas en el Currículo Priorizado del MEDUCA, cumpliendo con las medidas de bioseguridad contra la pandemia de la Covid-19.

La entrega de estos 14 dispositivos electrónicos en

la Extensión del Metetí en Darién, responden a un plan de conectividad de las clases a distancia, para lo cual el IPHE, ha invertido un monto de B/. 168,252.00. en la adquisición de 700 tabletas, a las cuales se le instalaron las aplicaciones y las plataformas que los estudiantes requieren para así lograr con éxito los objetivos que se plantean desarrollar con cada uno.



Entregan tabletas para fortalecer los aprendizajes a distancia



El Gobierno Nacional a través del IPHE, hace brillar la estrella de la educación en la Extensión de Panamá Oeste, con la entrega de 15 tabletas para afianzar los aprendizajes de los estudiantes que requieran de estos apoyos de la informática para mantener la conectividad en la modalidad a distancia de acuerdo a los lineamientos del Meduca para el año lectivo 2021.

De las 15 tabletas entregadas a la Extensión de Panamá Oeste, recibieron esta herramienta de la informática de manera directa, los estudiantes de inclusión en el Instituto Profesional y Técnico De La Chorrera, Sirene Concepción que cursa la carrera vocacional de Chapistería; Henry Karban e Isaac Bedoya de Soldadura, acompañados de su tutor Ysidro Valdés Ortega de la Ciudad del niño.

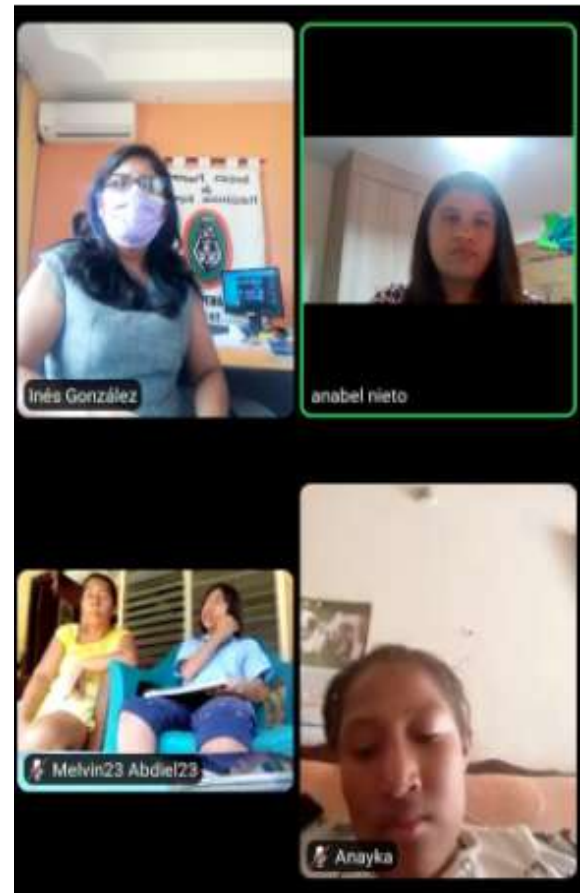

Extensión de Antón coordina acciones de trabajo para el año escolar

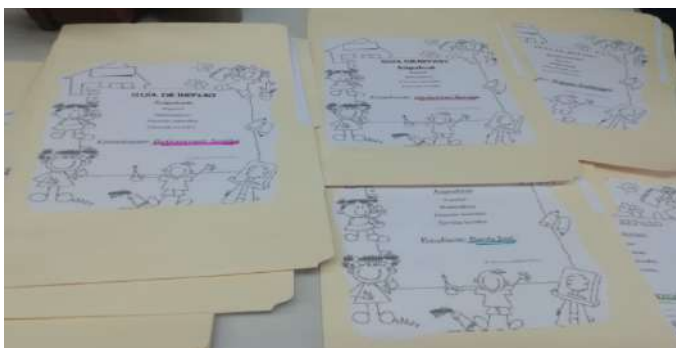

Con el inicio del nuevo año lectivo 2021, los directivos de la Extensión del IPHE de Antón, realizaron una reunión con docentes y técnicos, en la cual se dieron los lineamientos para garantizar las acciones del acompañamiento adecuado, que lleven al fortaleciendo de los servicios, recursos y apoyos educativos para la inclusión plena del estudiantado.

El encuentro virtual contó con la participación de la supervisora de Educación Especial, Addy de Cerrud, la directora de la Extensión, Inés González y la subdirectora, Dalys García; además de los 19 docentes especiales y los cinco integrantes del equipo técnico.



Comité de obras inspecciona y da seguimiento a trabajos en las sedes del IPHE en Santiago, Soná y David



El "Comité de obras" del IPHE, realizó una gira de trabajo en las Extensiones de Veraguas y Chiriquí, al igual que en el Módulo de Soná, como parte del proceso de inspección de las instalaciones escolares, como parte de las acciones del inicio del

año escolar 2021.

Durante el recorrido la comitiva evaluó los trabajos de remodelación que se llevan a cabo en estos planteles escolares.



Extensión de Herrera preparada para atender a 462 estudiantes



Buscando definir lineamientos y unificar criterios con miras a brindar una atención de calidad a los 462 estudiantes que reciben los servicios, recursos y apoyos del IPHE, en la provincia de Herrera, la Directora Encargada, María Peralta de Mendieta, sostuvo una reunión de trabajo con el equipo técnico y además, coordinó acciones de trabajo con el personal docente.

La docente explicó, que para este año escolar 2021, se han llevado a cabo diferentes acciones tales como la revisión de las estructuras, dándole mantenimiento al centro educativo preparándose para recibir a los estudiantes, docentes y padres de familia, cuando así los dispongan las autoridades del Ministerio de Salud y del Ministerio de Educación.

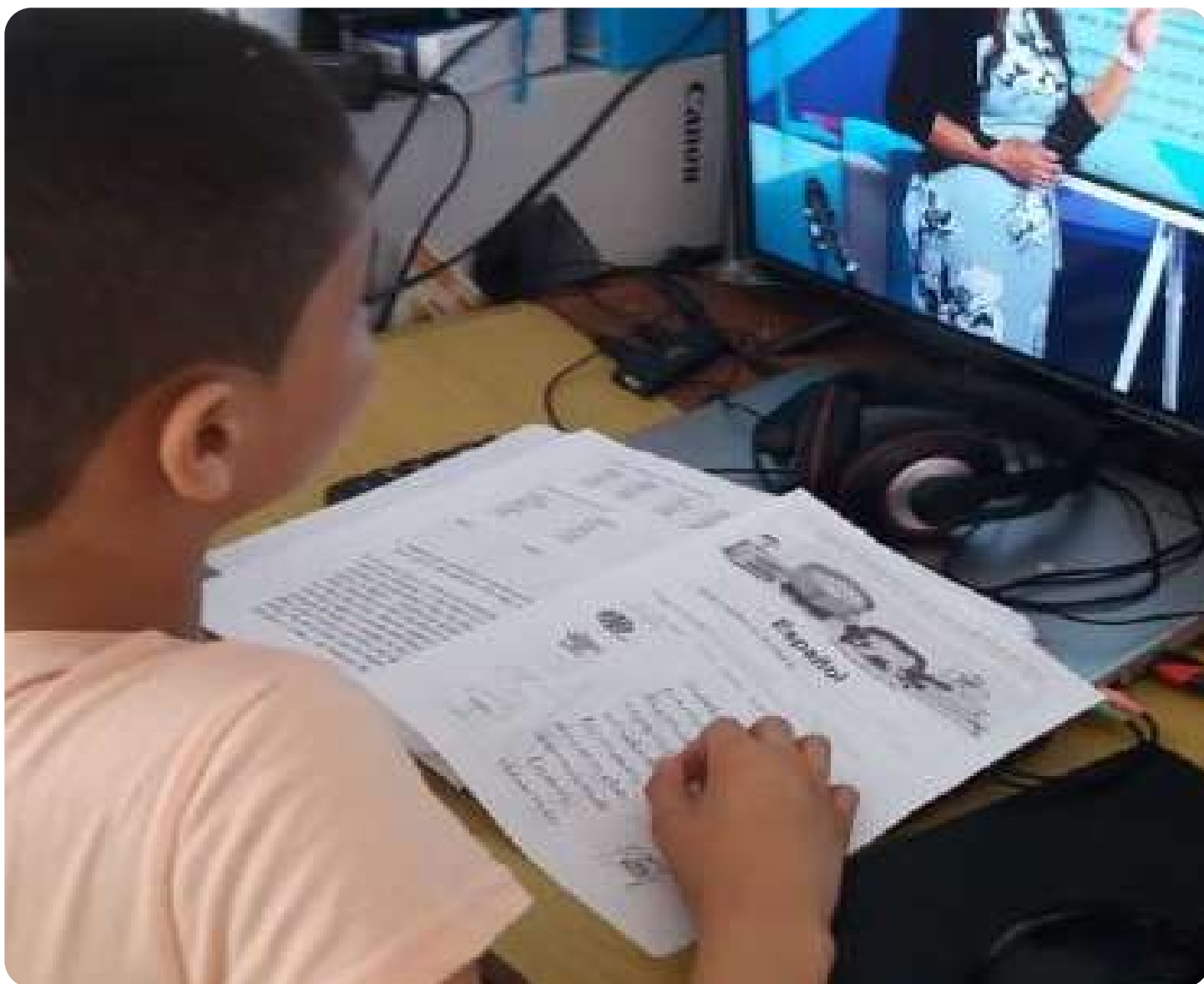

Docentes aplican el PECE a una población de 4 mil estudiantes

Con el propósito de garantizar el mejoramiento integral en los aprendizajes de los 4 mil estudiantes con necesidades educativas especiales que asisten a las 21 Escuelas, Programas y Extensiones del IPHE, se realiza el Programa Educativo Centrado en el Estudiante (PECE), el cual es aplicado por el cuerpo docente durante los primeros días del año lectivo 2021.

El PECE es una herramienta pedagógica mediante la cual los docentes de educación especial definen los servicios y apoyos que requieren los estudiantes, elaborando el plan correspondiente, definiendo estrategias y metas educativas para su cumplimiento, con la finalidad de incorporar al proceso un método de valoración continua para los avances y lograr una educación de calidad para toda su vida.



Profesionales del IPHE exponen en panel sobre discapacidad visual



Dos profesionales del IPHE participaron como panelistas en el primer panel sobre discapacidad visual: “Ayúdame a Ver lo que tus Ojos Ven”, en el que se presentaron vivencias y experiencias, abriendo el compás para mostrar a la comunidad cómo crear una sociedad digital más inclusiva.

La psicóloga Thelma Lasso, abordó el impacto emocional en las personas con discapacidad visual en la era virtual; mientras que Alejandro Laguna, técnico en recursos informáticos, explicó sobre la Tiflotecnología, que es aplicada a personas ciegas o con poca visión y se encarga de crear una educación virtual mucho más accesible.



Estimuladores tempranos optimizan atenciones en tiempos de pandemia

Los profesionales de Estimulación Temprana y Orientación al Hogar del IPHE han redoblado sus esfuerzos para brindar las atenciones necesarias ya sea por llamadas telefónicas, video llamadas, zoom o correos electrónicos; a fin de ayudar a que los padres de familia de los niños y niñas que reciben servicios, recursos y apoyos de la institución, tengan la oportunidad de aprender las actividades y rutinas diarias y así, seguir facilitando las estimulaciones de sus hijos en casa.

En tal sentido, el jefe del servicio de ETOF del IPHE, licenciado José Herrera, explicó que, entre las innovaciones implementadas por el equipo a su cargo se puso a disposición de los padres de familia, un gran número de material informativo a través de la página web de la institución, www.iphe.gob.pa que incluye afiches, videos, fichas de desarrollos y otra gran cantidad de trabajos elaborados por los estimuladores para ser utilizados en esta modalidad de educación a distancia.



Talleres de Producción continúan elaborando productos de calidad practicando las medidas de bioseguridad



Tomado en cuenta todas las medidas de higiene y bioseguridad recomendadas por el Ministerio de Salud, para preservar y garantizar la salud del personal de los Talleres de Producción y Adaptación Laboral, la institución continúa con la elaboración de los productos que permanentemente se ofrecen al público en general.



El jefe de esta unidad, Gilberto White, comentó que a causa de la pandemia del COVID-19, están funcionando con tan solo 19 de los 49 colaboradores que usualmente prestan servicios, debido a que en su mayoría se trata de personas con discapacidad, servidores con enfermedades crónicas o colaboradores con más de 60 años.



Afectados por inundaciones en Costa Arriba de Colón reciben donaciones

Siete familias con estudiantes que reciben servicios, recursos y apoyos por parte del IPHE, a través de la Extensión de Colón y que asisten a centros educativos inclusivos en las comunidades de Nombre de Dios y Viento Frío, que resultaron afectadas por las inundaciones ocurridas en la Costa Arriba, recibieron

donaciones en busca de mejorar su calidad de vida.

Estos aportes forman parte del plan de acciones del Gobierno Nacional, que se canalizan a través de la institución, dando seguimiento y apoyo a las personas afectadas por desastres naturales, que sufren pérdidas materiales y afectaciones en sus hogares.



Extensión del IPHE Colón lista para enfrentar los retos del año escolar

Con el propósito de trazar la hoja de ruta a seguir en el proceso educativo, en cuanto al currículo priorizado de la educación a distancia y la atención de las especialidades técnicas, se llevaron a cabo reuniones organizativas de las directivas, docentes y el equipo técnico de la Extensión de Colón.

El encuentro realizado de manera virtual, contó con la participación de la supervisora de Educación Especial, profesora Ovis Forde, la directora de la Extensión, profesora Miriam Urrunaga, las subdirectoras profesoras Zuleyka de Cerezo y Vilma Gavidia, 57 docentes especiales y los 19 integrantes del equipo técnico.

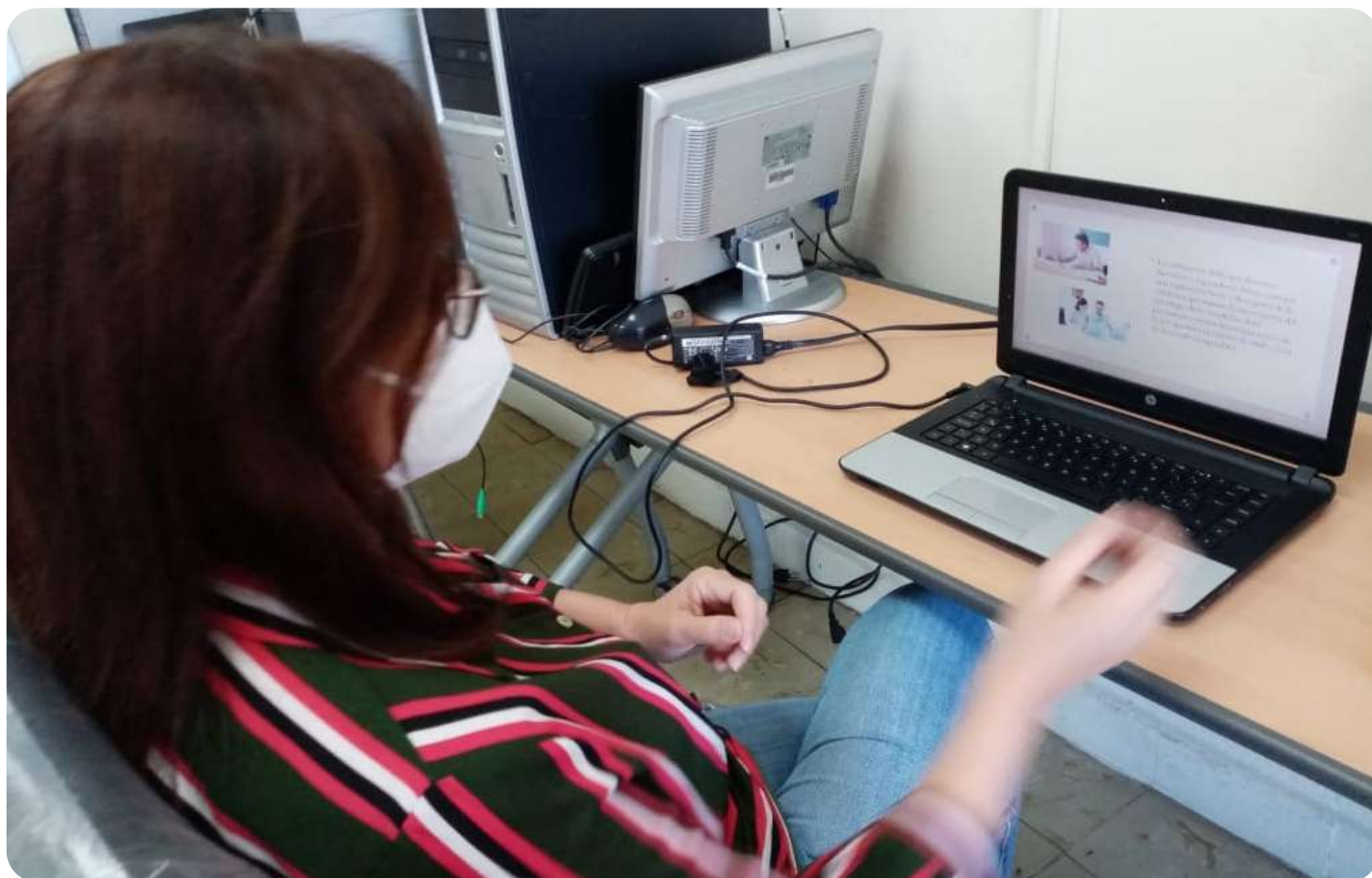

Programa de Autismo coordina acciones con escuela Louis Martinz



Como parte de las estrategias planificadas para garantizar el desarrollo permanente del proceso educativo de sus estudiantes, en planta como inclusión, el equipo técnico del Programa de Autismo se reunió con el personal docente, directivo y padres de familia de los 18 alumnos del aula especial del CEBG Louis Martinz de San Miguelito.

En el encuentro se brindaron orientaciones generales sobre cómo será el proceso de atención virtual, los procedimientos a seguir para estas atenciones y las respectivas asignaciones de citas según las referencias y las necesidades de cada alumno. El Programa de Autismo para este año 2021 tiene registrados a la fecha, una atiende una población de 393 estudiantes.



IPHE Abre a concurso externo veintinueve posiciones técnicas

El IPHE bajo la dirección de la profesora Marisa Canales Díaz, a través de la Oficina Institucional de Recursos Humanos hizo de conocimiento público la convocatoria a concurso externo de veintinueve (29) posiciones técnicas, a realizarse los días 15, 16, 17, 18 y 19 de marzo de 2021, en horario de 8:00 a.m. a 4:00 p.m.

Las vacantes corresponden a las disciplinas de Fisioterapeuta (4 plazas), Fonoaudiología (5 puestos disponibles), Estimulación Temprana y Orientación Familiar (5 plazas vacantes), Psicología (6 puestos disponibles), Terapeuta

Ocupacional (5 vacantes) y Trabajo Social (4 plazas); para un total de 29 nuevos puestos de trabajo para profesionales de las áreas mencionadas.

Los interesados en optar por estas plazas, podrán consultar la página web de la institución www.iphe.gob.pa. donde podrán verificar los requisitos, completar la solicitud de concurso externo y enviarla a la Oficina de Recursos Humanos al correo electrónico concursosrecursoshumanos@iphe.gob.pa.

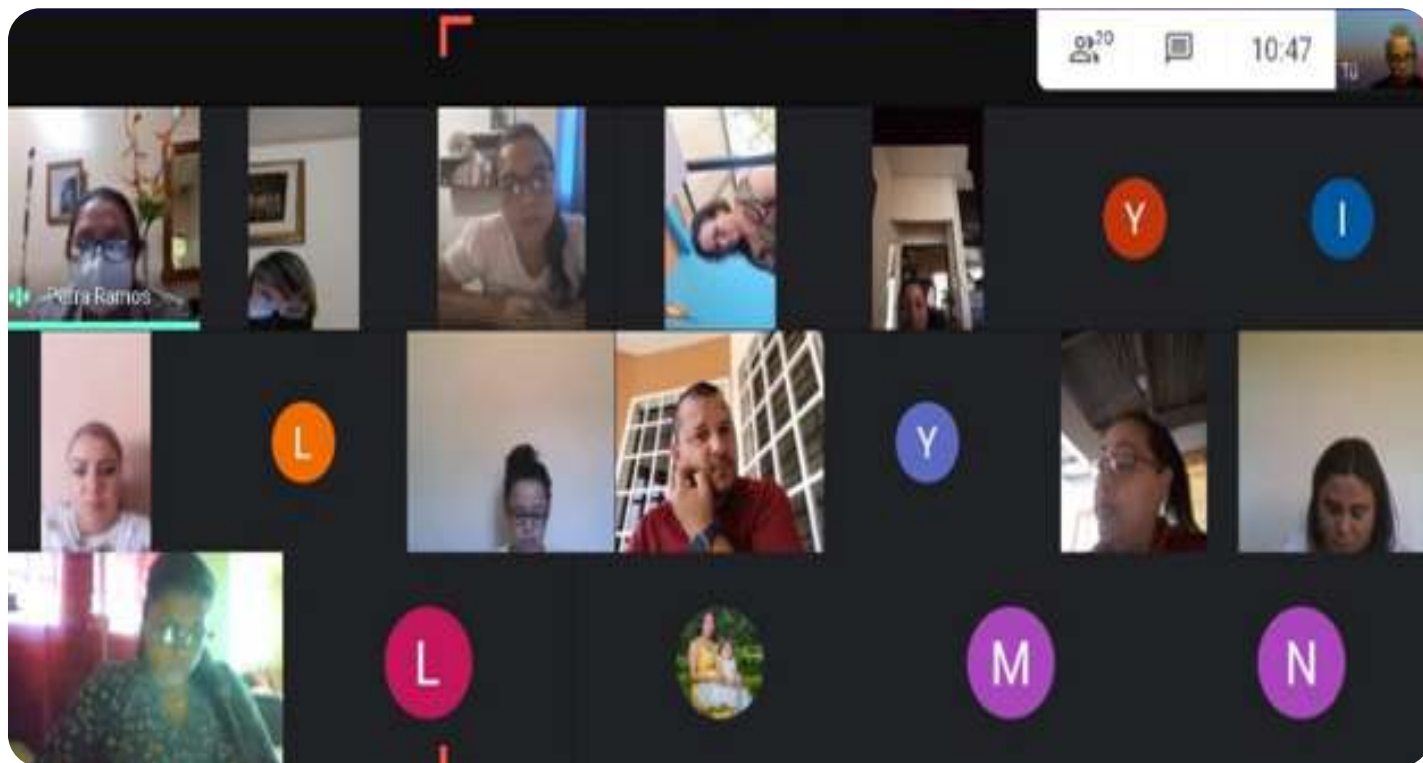

Coordinan acciones educativas en Los Santos para el año lectivo 2021

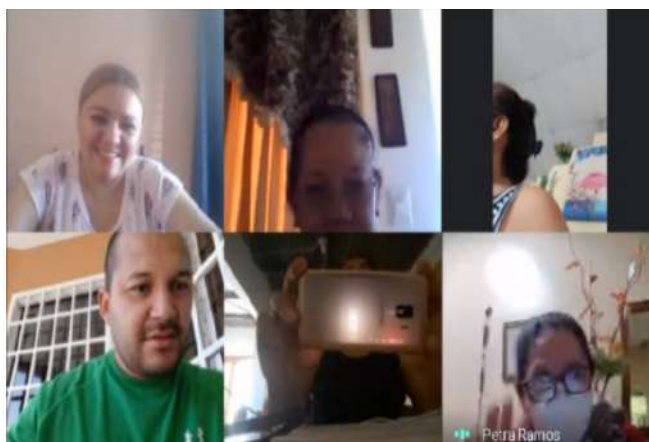

El Gobierno Nacional, a través de la Extensión del IPHE de Los Santos, llevó a cabo diversas actividades como parte del cronograma de preparación del año escolar, a fin de brindar a los alumnos los servicios, recursos y apoyos educativos y ajustes razonables, durante su

proceso de enseñanza aprendizaje para este año 2021.

Entre las acciones consideradas estuvieron la limpieza general de la sede, y del Módulo de La Villa, así como diversas escuelas inclusivas.

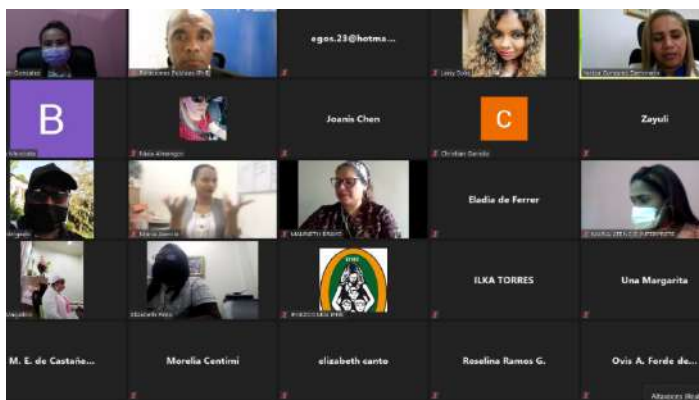

Comunidad educativa participa en conversatorios “ABC de Género” y “Mujer y Discapacidad”

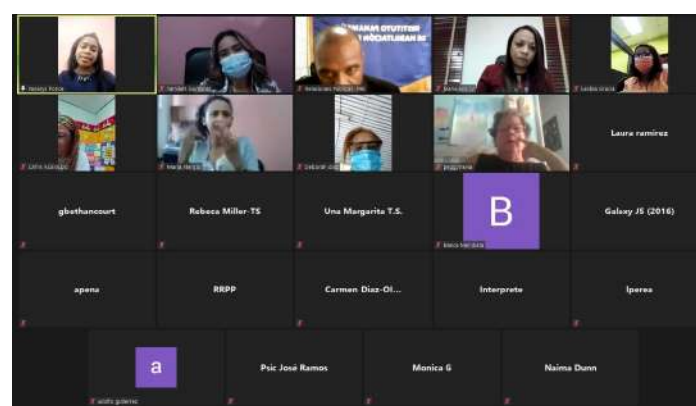

Como inicio de las actividades en conmemoración del mes de la mujer, la Oficina de Igualdad de Oportunidades llevó a cabo el conversatorio el “ABC de Género”, teniendo como facilitadora a la directora nacional de la Oficina de Género y Trabajo del Ministerio de Trabajo y Desarrollo Laboral, Yelitza González Zamorano.

Asimismo, se llevó a cabo la charla “Mujeres y Discapacidad”, en busca de fomentar en la comunidad educativa actitudes de equiparación de oportunidades, a través de la capacitación en las diferentes temáticas, que tuvo como facilitadora a la Mariejane Waugh, directora nacional de Atención al Asegurado de la Caja de Seguro Social.



Presión de grupo en Redes Sociales: Riesgos y recomendaciones para evitarlo



El Departamento de Trabajo Social del IPHE, realiza recomendaciones a los padres de familias con el propósito de orientarlos sobre el uso correcto y adecuado de internet y las redes sociales, para que sus hijos no sean víctimas de la presión de grupo y no caer presa de materiales

negativos que distorsionen su realidad.

Sobre esta, explicaron que es la fuerza negativa o positiva que se ejerce hacia una persona para influenciar en sus decisiones porque desean sentirse aceptados.



Entregan 59 tabletas para garantizar la conectividad



Autoridades del IPHE llevaron a cabo un recorrido por las 21 Escuelas, Programas y Extensiones en todo el país, donde entregaron 700 tabletas para garantizar la conectividad de los estudiantes que así lo requieran, las cuales fueron adquiridas por la suma de B/. 168,252.00.



El recorrido de trabajo lo lideró la Directora General del IPHE, profesora Marisa Canales Díaz, donde efectuó la entrega de los primeros 59 dispositivos en la Extensión de Panamá Oeste, 14 tabletas en la Extensión de Darién, 15 en la Extensión de Tocumen y 15 más en la Extensión de Panamá Este.



Recorrido de trabajo para conocer avances de obras en Extensiones

La profesora Marisa Canales Díaz, Directora General del IPHE realizó un recorrido de trabajo por las extensiones de Panamá Oeste, Darién, Tocumen, el Módulo de Chepo y la Escuela Samaria Sinaí, con el objetivo de trazar los lineamientos para el año lectivo 2021.

En este recorrido se abordó el tema del uso del FECE, y conocer el estado de avance de las obras de adecuaciones que se realizan a la infraestructura para que estén listas para el inicio de las clases presenciales terminados el primer trimestre de 2021.

VOCERÍAS Del 8 al 12 de marzo de 2021.

Tema: Optimización de las atenciones de Estimulación Temprana y Orientación Familiar, en tiempos de pandemia.



Lunes 8



Viernes 12



LICENCIADA TANAYKA HOWARD
 Estimuladora Temprana en el IPHE
 Extensión de Colón



Martes 9



Viernes 12



LICENCIADA ADYENIS ROMERO
 Estimuladora Temprana del IPHE
 Extensión de Bocas del Toro

Miércoles 10



Lunes 8



Jueves 11



LICENCIADA KATHERINE SÁNCHEZ
 Estimuladora Temprana en el IPHE
 Extensión de Panamá Oeste

Martes 9



Tema: Mujer y Discapacidad.



Lunes 8



Viernes 12



LICENCIADA YHEIZZI LAO
 Estimuladora Temprana en el
 IPHE Extensión de Herrera



Lunes 8



LICENCIADA YAMILETH GONZÁLEZ
 Jefa de Igualdad de Oportunidades del IPHE.



Concurso de Supervisión, Dirección y Subdirección de Extensiones

El Gobierno Nacional, a través del IPHE, comunica la convocatoria del Concurso de Nombramiento de un Supervisor Nacional, un Director y un Subdirector de Extensión Permanentes y un Director Interino de Extensión del 22 al 26 de marzo de 2021.

| Cargo | Escuela / Extensión |
|---|--------------------------------|
| Supervisor (a) Nacional | Extensión Herrera y Los Santos |
| Director (a) | Extensión de Herrera |
| Subdirector (a) (Segunda Convocatoria) | Extensión de Tocumen |
| Director (a) | Extensión Penonomé |



Los interesados deben ingresar a



www.iphe.gob.pa

En la sección de Recursos Humanos, entra a concurso y en el área de concurso docente, encontrará toda la información.

Envía tu solicitud el día indicado
en horario de 8:00 a.m. a 4:00 p.m.

Concurso Técnico

El Gobierno Nacional, a través del IPHE, comunica que abre a concurso 29 posiciones Técnicas los días 15, 16, 17, 18 y 19 de marzo de 2021, en horario de 8:00 a.m. a 4:00 p.m.

Las posiciones son:

| Cantidad | Disciplina |
|----------|---|
| 4 | Fisioterapeuta I |
| 5 | Fonoaudiología I |
| 5 | Estimulación Temprana y Orientación Familiar II - I |
| 6 | Psicología I |
| 5 | Terapeuta Ocupacional I |
| 4 | Trabajo Social I |



Los interesados deben ingresar a



www.iphe.gob.pa

En la sección de Recursos Humanos, entra a concurso y en el área de concurso técnico, encontrará toda la información.



REPÚBLICA DE PANAMÁ
— GOBIERNO NACIONAL —

INSTITUTO PANAMEÑO
DE HABILITACIÓN ESPECIAL

   @ipheinclusivo