



Boletín Semanal #11

IPHE en Acción

- Del 15 al 21 de marzo de 2021 -



Entregan tabletas a estudiantes de Panamá Oeste



El Gobierno Nacional, a través de la Extensión del IPHE en Panamá Oeste, entregó tabletas a tres niños que reciben los servicios, recursos y apoyos educativos y ajustes razonables en la sede de la institución. Durante la entrega de los equipos tecnológicos, estuvo presente la profesora Barle Franco de Olivares, directora de la

extensión, quien hizo llegar los aparatos a las madres de un alumno.

A través de estos dispositivos, los educandos podrán contar con una herramienta que les permitirá conectarse para recibir sus clases virtuales durante el presente año lectivo 2021.



Entregan herramientas tecnológicas para la conectividad de estudiantes



El IPHE realizó la entrega de un total de 550 tabletas y cuatro computadoras portátiles a Escuelas, Programas y Extensiones, para garantizar la conectividad de los estudiantes que asisten a las sedes a recibir los servicios, recursos y apoyos de la educación en sus clases a distancia.

La institución realiza la entrega en todo el



país de 700 tabletas, las cuales fueron adquiridas por un monto de B/. 168,625.00, para los estudiantes que las requieran; igualmente se adquirieron 65 tabletas por un monto de B/. 42,954.08, que se entregarán a estudiantes con discapacidad visual o baja visión con el objetivo de garantizar una educación de calidad y accesible.

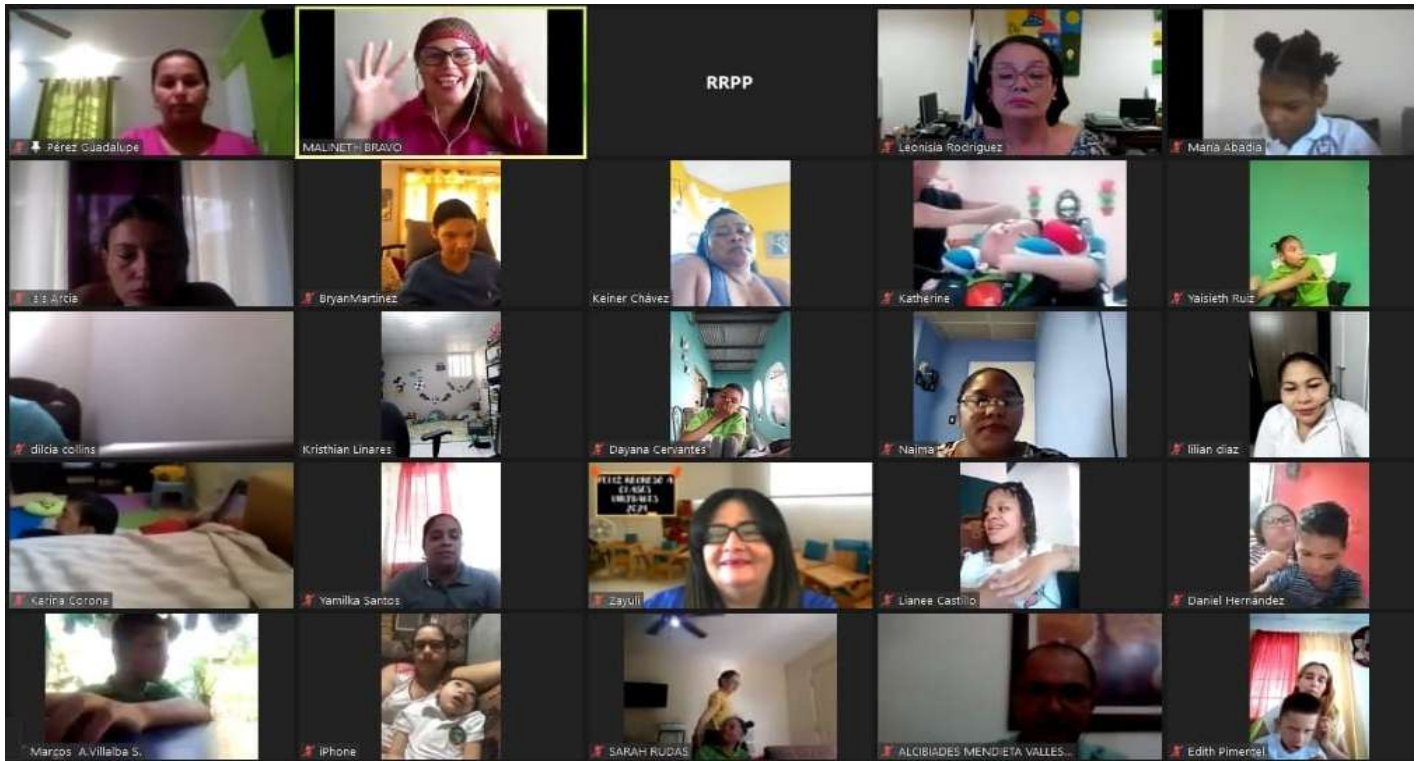

Programa de Parálisis Cerebral da la bienvenida al nuevo año lectivo



Comprometidos con lo que establece el punto N° 4 de los Objetivos de Desarrollo Sostenibles (ODS: “Garantizar una educación inclusiva, equitativa y de calidad y promover oportunidades de aprendizaje durante toda la vida para todos”, el Programa de Parálisis Cerebral (PPC) del IPHE realizó una actividad de bienvenida de clases del año 2021, para los grupos de



los estudiantes de planta.

El evento virtual, al que asistieron 46 padres de familia y sus hijos, contó con la participación de la supervisora nacional de Educación Especial Dilcia Collins, la directora del PPC Leonisia de Beckles; la subdirectora Malineth Bravo de Maldonado, docentes y el equipo técnico.

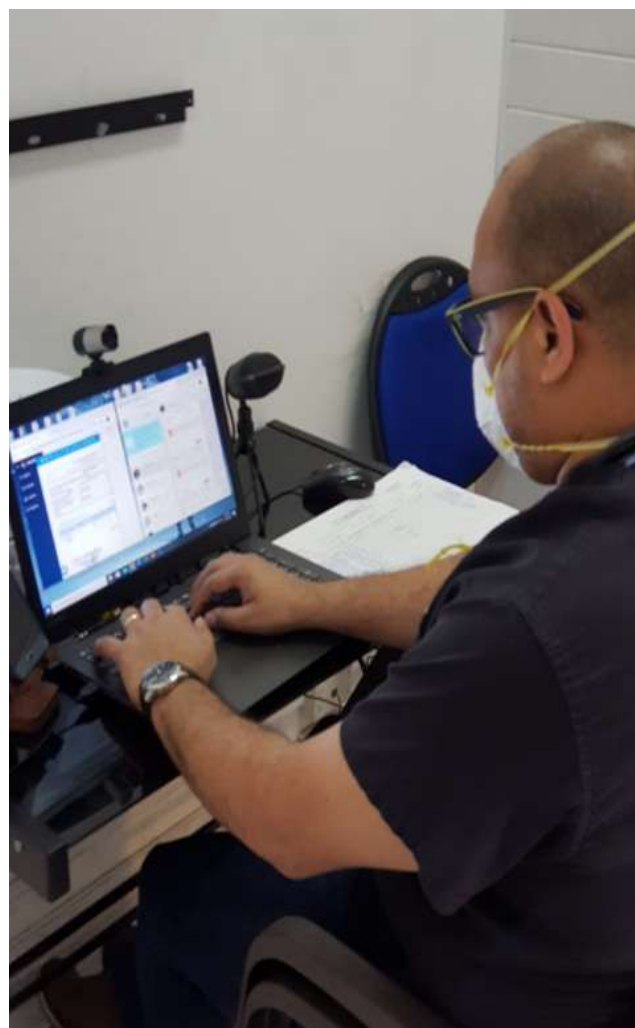
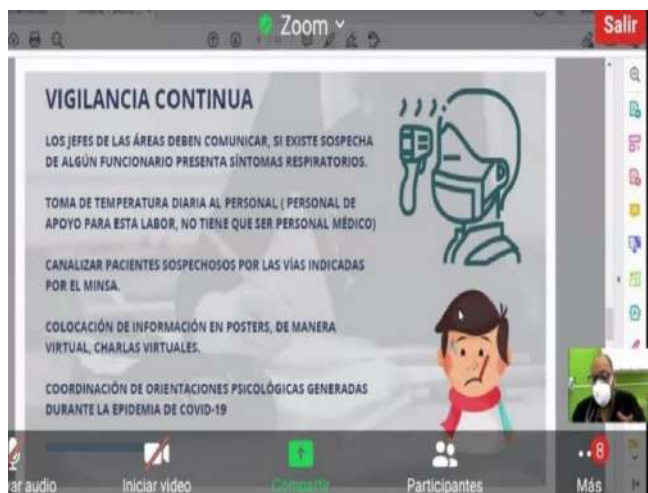

Capacitan a comunidad educativa de la Escuela de Ciegos sobre “Higiene y Salud en el Ámbito Laboral”

Con la participación de padres de familia, administrativos, docentes, técnicos y personal directivo, la Escuela Nacional de Ciegos Helen Keller del IPHE llevó a cabo una jornada de capacitación en temas de bioseguridad, haciendo especial énfasis en la higiene y la salud en el ámbito laboral.

Más de 40 participantes a esta docencia refrescaron sus conocimientos sobre la prevención del Covid-19, así como las normas y procedimientos que hay que cumplir, siguiendo las recomendaciones y directrices de las autoridades del Gobierno Nacional a través del Ministerio de Salud. La capacitación fue dictada por el doctor Juan Carlos Balletero.

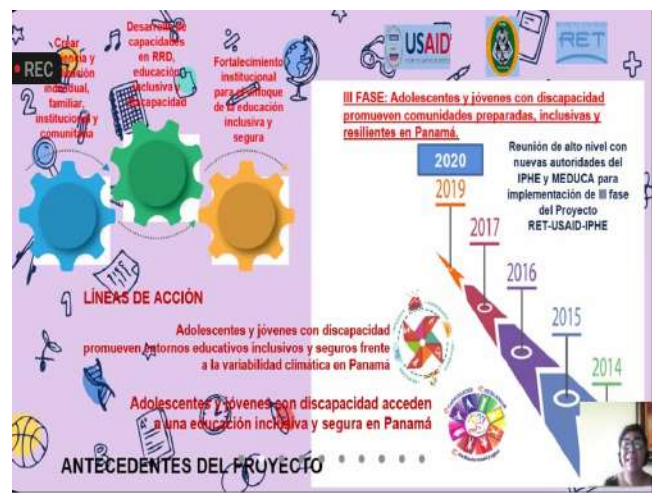

Gestión de Riesgo con Enfoque Inclusivo desde la Escuela

Recientemente se reunieron 60 participantes entre directivos y docentes de la Escuela de Enseñanza Especial del IPHE con los integrantes de la Comisión de Gestión de Riesgo institucional, para conocer la “Gestión de Riesgo con el Enfoque Inclusivo desde las Escuelas”, la cual cuenta con una matrícula de 1,476 estudiantes, todos en centros educativos de inclusión.

A los directivos y docentes de la EEE del IPHE, se le explicó que es una GIRD (Gestión Inclusiva de Riesgo de Desastres) la cual consiste en la acción integral para el abordaje de una situación de desastres, permitiendo determinar los riesgos, la intervención para modificarlos, disminuirlos, eliminarlos o lograr la preparación pertinente para responder ante los daños que, sin duda, causará un determinado desastre.



Miembros del Equipo Técnico de Veraguas capacitan a padres de familia de niños con autismo en temas de la vida diaria



Con el objetivo de romper paradigmas o estigmas sociales relacionados al tabú de la sexualidad y más aún cuando se trata en los niños, niñas y jóvenes con algún tipo de discapacidad, en especial con condición de Autismo, miembros del equipo técnico del IPHE de Veraguas, llevaron a cabo una

docencia sobre este tema en particular.

La capacitación “Sexualidad en el Autismo”, fue dirigida exclusivamente a 25 padres de familia, cuyos hijos reciben los servicios, recursos y apoyos del IPHE en Veraguas y estuvo a cargo de Iván Vega, Terapeuta Ocupacional y Esther Caballero, Psicóloga.

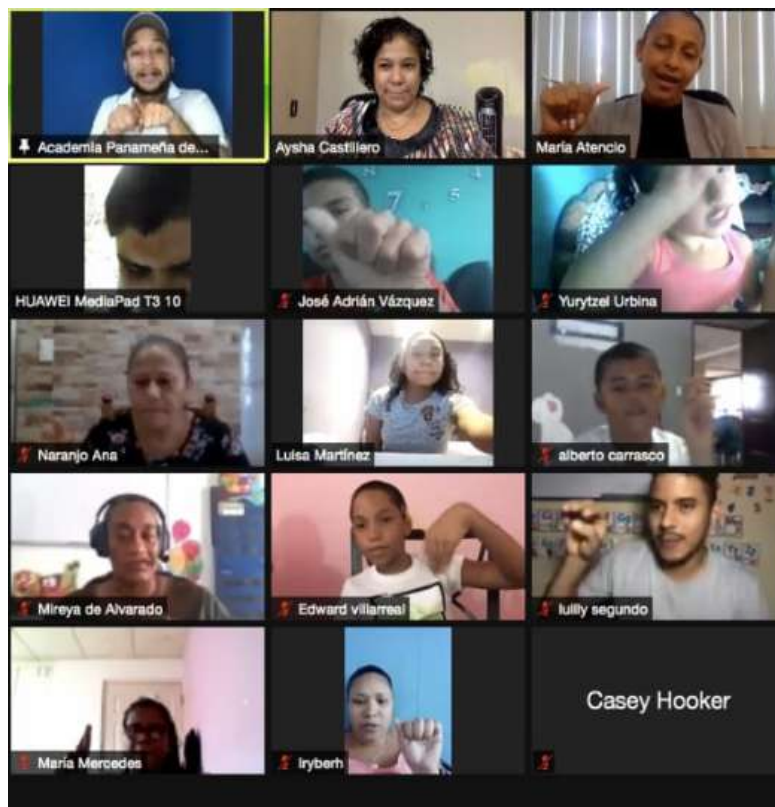

Capacitan a estudiantes sordos en Lengua de Señas Panameñas y español escrito

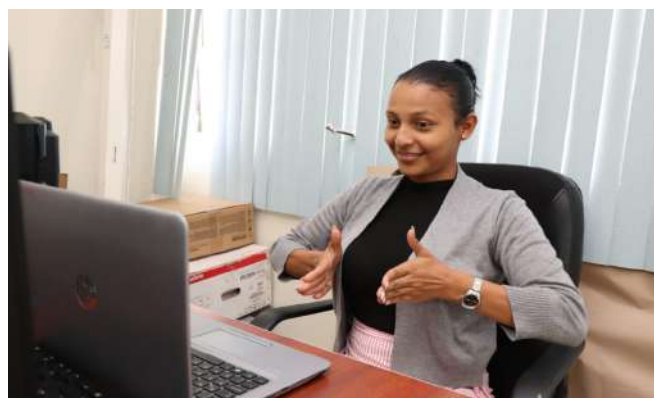

Con el objetivo de lograr que los estudiantes sordos adquieran la lengua escrita y la lengua de señas con abordajes bilingües para sordos, el IPHE lleva a cabo la capacitación “Cursos Bilingües para Estudiantes: Signando y escribiendo, Lenguas de Señas Panameñas y español escrito.

La magistra Aysha Castillero Obaldía, coordinadora de la oficina de asesoría educativa de proyectos educativos para la

comunidad Sorda, explicó que para alcanzar que un estudiante Sordo sea competente en la escritura y lectura, es necesario que sea inmerso desde edades tempranas en lecturas emergentes bilingües respetando las estructuras gramaticales de ambas lenguas. La Escuela Nacional de Sordos para este año 2021 atiende una población de 963 alumnos, de los cuales 932 están registrados en centros educativos inclusivos y 31 en la sede de Betania.



IPHE se prepara para el proceso de digitalización de los expedientes académicos en la EVE



El IPHE se prepara para iniciar el proceso de digitalización de los expedientes académicos en la Escuela Vocacional Especial, así lo manifestó la profesora Oida Ponte, Secretaria General, luego de la reunión que sostuvo con el profesor José Calviño Director del plantel.

El proceso de digitalización de expedientes,

permitirá identificar la carpeta del estudiante mediante su número de identificación, descongestión de las carpetas físicas de los estudiantes que reposan en la administración escolar, además, admitirá la consulta virtual de los datos de cada estudiante de manera instantánea, ubicar a los estudiantes por los niveles de estudios que cursan, ya sea pre media o media y la conservación de su historial en la nube escolar.



Estudiante de escuela Samaria Sinaí recibe bicicleta para contribuir a su desarrollo físico



La entrega de una bicicleta a un estudiante de 10 años, quien cursa el cuarto grado de aula de inclusión de la Escuela Samaria Sinaí, y tiene condición de parálisis cerebral y discapacidad intelectual, realizó personal de la Oficina de Igualdad de Oportunidades del IPHE.



La bicicleta donada por el IPHE, fue entregada por Yamileth González, jefa de Igualdad de Oportunidades, y su objetivo es contribuir a fortalecer sus actividades motoras gruesas, así como las sociales durante su etapa del desarrollo.



Cancha deportiva del IPHE de Antón avanza en el tiempo estipulado



La directora general del IPHE, Marisa Canales Díaz, en conjunto con su equipo de trabajo, observó los trabajos en la nueva cancha deportiva de la Extensión del IPHE de Antón.

La obra proyectada para atender y brindar



esparcimiento a alrededor de 150 estudiantes de los niveles de parvulario, primaria, premedia y Carreras Técnicas Intermedias tiene un 60% de avance, indicó el maestro de obras y encargado del personal Irving Romero.



Directivos visitan módulo de El Roble de Aguadulce y área Multisensorial en Veraguas



Como parte del recorrido que realiza la directora general del IPHE, profesora Marisa Canales Díaz, a las instalaciones de la entidad en el interior del país, visitó el Módulo de El Roble, donde observó las condiciones en que se encuentra la infraestructura, con la finalidad de organizar los trabajos que se van a realizar en torno a las reparaciones y adecuaciones que se requieren.

Asimismo, la profesora Canales Díaz visitó el Centro de Estimulación Multisensorial, donde conoció las instalaciones y los beneficios que recibirán los estudiantes que acudan a recibir terapias en este lugar para estimular sus sentidos por medio de sonidos, luces y colores.



Nuevos docentes de educación especial nombrados en la EVE reciben inducción



Un total de 15 nuevos docentes de educación especial nombrados en la Escuela Vocacional Especial del IPHE, recibieron el proceso de inducción con el propósito de conocer el funcionamiento directivo y académico que se realiza en este centro educativo que garantiza una atención de calidad vocacional a 1,446 estudiantes que cursan niveles de pre media, media y las Carreras Técnicas Intermedias.

En este proceso de inducción, los 15 nuevos docentes de educación especial, conocieron los lineamientos del currículo priorizado que imparte el MEDUCA, para las clases a distancia durante el año 2021 según lo establece la normativa centrada en el Programa Educativo Centrado en el Estudiante.



Equipo técnico del Programa de Estimulación Precoz lleva a cabo conversatorio “Promovamos la inclusión desde la familia”

En conmemoración del Día Mundial de las Personas con Síndrome de Down, el equipo técnico del Programa de Estimulación Precoz del IPHE, llevó a cabo un conversatorio dirigido a padres de familia de este plantel educativo, para hacer docencia en víspera de la fecha mundial de esta condición que es el 21 de marzo.

El conversatorio, que contó con la participación de más 30 asistentes, de manera virtual, se denominó “Promovamos la Inclusión desde la Familia” y estuvo organizado por las licenciadas Anarelys de Quijano y Ruby Lambert, fisioterapeutas y las licenciadas Mylenis Luque y Digna Arosemena, terapeutas ocupacionales.



Fantasia y Magia: Acompañamiento a padres de familia a través del juego

En la Extensión del IPHE de Darién, el equipo de trabajadoras sociales, realizó el cierre de la actividad lúdico pedagógica denominada: "Fantasía y Magia: Juego en Familia", en la cual participaron un total de 45 padres de familias y sus hijos, con el objetivo de actualizar los aprendizajes para sus acudidos dentro del hogar y así enfrentar el confinamiento domiciliario,

producto de la pandemia.

La actividad consistió en la realización de varios talleres proactivos sobre la base del modelo del Enfoque Ecológico Funcional, con el objetivo de involucrar a la familia de manera integral en las diversas actividades académicas y lúdicas, en la que sus hijos aprenden actividades de la vida diaria.

VOCERÍAS Del 15 al 19 de marzo de 2021.

Tema: Centro de Recursos Luis Braille: apoyo significativo para el estudiante con discapacidad visual (ceguera y baja visión).



PROFESOR HÉCTOR MENDOZA
Coordinador del Centro Luis Braille del IPHE



LICENCIADA MAYRANETH ORTEGA
Encargada del Centro Luis Braille en el IPHE de Penonomé.



PROFESORA NANCY CASTRO
Encargada del Centro Luis Braille de Veraguas



PROFESORA DEYANIRA RODRÍGUEZ
Encargada del Centro Luis Braille de Colón



PROFESORA YAMILETH TAYLOR
Encargada del Centro Luis Braille de Chiriquí

Conversatorio:

Telerehabilitación

Una nueva estrategia de atención

Expositores:



Doctora Viviana Pérez
Fisioterapeuta de Costa Rica
Presidenta actual del Colegio
de Terapeutas de Costa Rica



Magister Iván Vega
Terapeuta Ocupacional de la
Extensión de Veraguas



Licenciada Estala Cedeño
Fisioterapeuta Extensión de
Penonomé



Lic. Jose Pablo Jaramillo
Fisioterapeuta
Presidente de la Asociación Panameña
de Fisioterapeutas y Kinesiólogos



Martes 23 de marzo de 2021
1:30 p.m.

Plataforma Zoom

ID de reunión: 362 748 8372
Código de acceso: 7402845



A través de la cuenta
IPHE Inclusivo



REPÚBLICA DE PANAMÁ
— GOBIERNO NACIONAL —

INSTITUTO PANAMEÑO
DE HABILITACIÓN ESPECIAL

   @ipheinclusivo