



Boletín Semanal #16

IPHE en Acción

- Del 19 al 25 de abril de 2021 -





Acompañamiento pedagógico en el hogar

Docentes del IPHE de la Extensión de Veraguas realizan acompañamiento pedagógico a sus estudiantes en el hogar, como parte de los servicios, recursos y apoyos que brinda la institución, durante el primer trimestre que se desarrolla a distancia debido a la crisis del Covid-19.

“Nuestras docentes van a diferentes hogares, aplican la parte evaluativa y hace el trabajo de enseñanza, reforzando así, los conocimientos que se imparten de manera virtual”, detalló la profesora Luque Solanilla.



Independencia y autonomía en estudiantes con TEA

Ser independiente y autónomo es una meta a largo plazo para todas las personas. El objetivo de la independencia es una prioridad para todos los niños y niñas, y en el caso de las personas con Trastorno del Espectro Autista (TEA), es la clave para su integración en la sociedad y en el empleo.

A través de los años brindando atenciones a estudiantes con TEA y a sus familias, el Programa de Autismo del IPHE ha sido testigo de la importancia que conlleva fomentar la Independencia y Autonomía en los estudiantes con esta condición, permitiéndoles eliminar barreras, generando un escenario cada vez más amigable, tanto para el niño como para su familia, la escuela, su entorno y su comunidad.

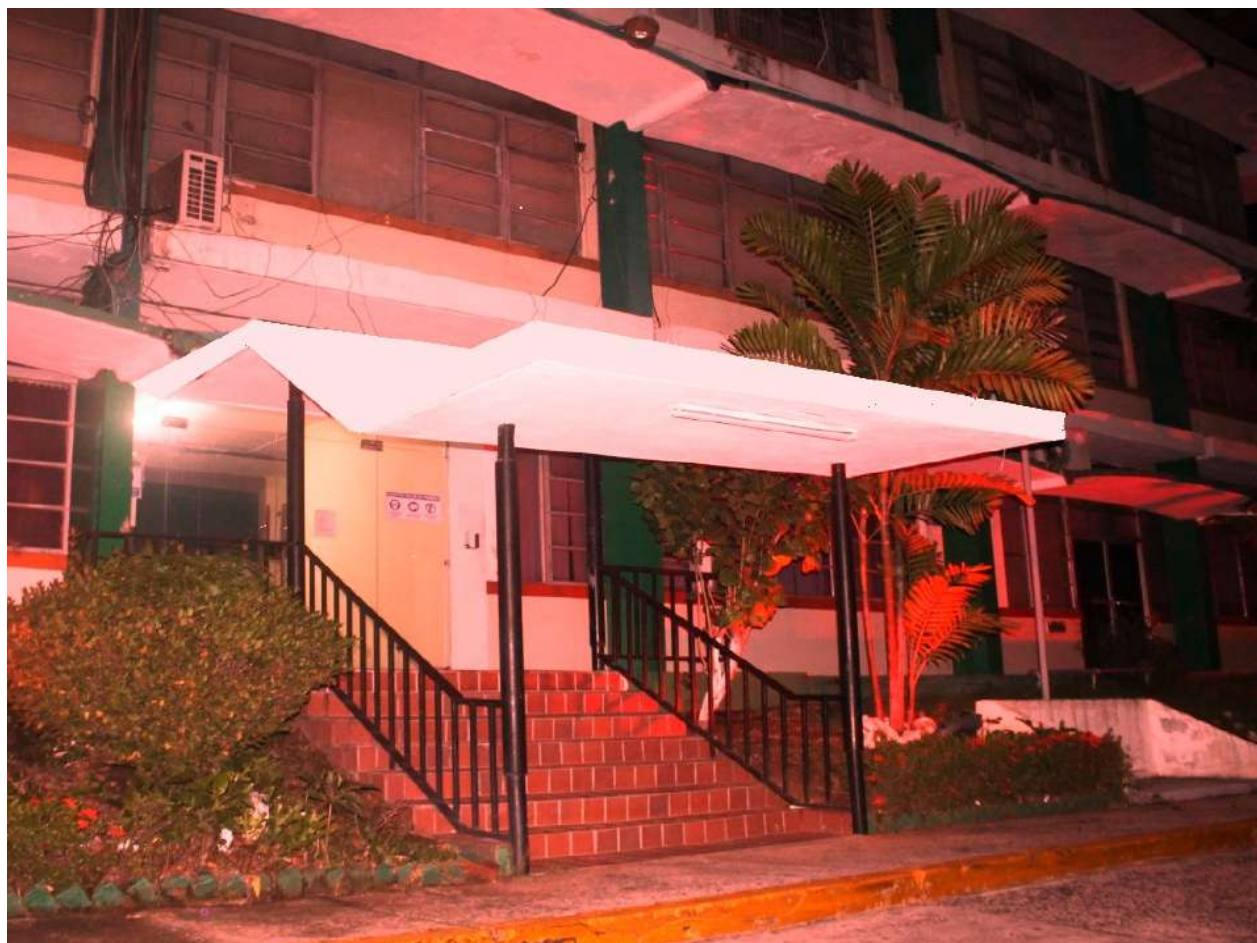

IPHE apoya campaña sobre Hemofilia



El IPHE en conmemoración al Día Mundial de la Hemofilia, el pasado sábado 17 de abril, llevó a cabo el encendido de luces de color rojo en el edificio de la sede de la institución, ubicado en el corregimiento de Betania.

La iluminación con luces de color rojo responde a una solicitud de apoyo

realizada a la directora general de la entidad, profesora Marisa Canales, por parte de los miembros de la Fundación Panameña de Hemofilia, a fin de crear conciencia sobre los riesgos de dicha enfermedad y los cuidados que se brindan a las personas que la presentan a fin de mejorar su calidad de vida.



Se capacitan en temas de autismo



Como parte de las actividades del mes del autismo, en las que se busca generar conciencia sobre la importancia de una sociedad más justa e inclusiva y mejorar la calidad de vida de las personas con Trastorno del Espectro Autista (TEA), la Extensión de Los Santos, realizó una capacitación a miembros de la Policía Nacional, para orientar y concientizar

sobre el trato para quienes tienen esta condición.

La actividad efectuada en la sede de la 7ma Zona Policial de Las Tablas, tuvo como expositores a la directora de la Extensión del IPHE de Los Santos, profesora Petra Ramos y la licenciada Mitzi González, fisioterapeuta.



Extensión de Herrera mantiene su accionar constante



Con el objetivo de garantizar una atención de calidad a los 488 estudiantes que reciben los servicios, recursos y apoyos del IPHE en la provincia de Herrera, docentes, técnicos y administrativos de la extensión, continúan desarrollando diversas acciones en beneficio de su comunidad educativa.

La profesora María Peralta de



Mendieta, directora encargada, explicó que su equipo de trabajo ha estado en constante accionar para garantizar que la comunidad educativa cuente con los recursos necesarios para garantizar su educación, con entrega de Guías Pedagógicas, cremas medicinales, charlas sobre la importancia de la estimulación temprana y confección de murales para concienciar sobre el autismo.



Equipo Técnico continúa con gira de supervisión

Dando continuidad al cronograma de supervisión, las jefaturas del equipo técnico de la Dirección Nacional de los Servicios Técnicos y Médicos del IPHE, realizaron una visita a la Extensión de Tocumen, donde conversaron con la profesora Eira Beltrán, directora de esta sede y conocieron del accionar de los especialistas en el ejercicio de sus funciones.

La profesora Beltrán les manifestó a la delegación técnica, sentirse satisfecha por el trabajo mancomunado y el acompañamiento que se les garantiza a los 1,305 estudiantes inscritos, en compañía de los padres de familia que participan de los servicios, recursos y apoyos educativos en la extensión, sobre todo en estos momentos que las clases y las atenciones se dan a distancia.



Hermanas continúan recibiendo servicios y apoyos



Cumpliendo con su misión de desarrollar servicios habilitatorios de calidad, fortaleciendo la inclusión de niños, niñas y jóvenes con discapacidad, mediante la sensibilización, personal del IPHE llevó a cabo una nueva visita a la residencia de las hermanas Lino, en el sector de Caimitillo, Panamá Norte, quienes tienen la condición de parálisis cerebral.



La visita de seguimiento, realizada fue para conocer la condición de las niñas, su estado de salud, continuar con las orientaciones a su mamá Raquel Dumaza y efectuar la toma de las medidas para la confección de las sillas ortopédicas que requieren Lucía y Luisa Lino, para mejorar la postura y su calidad de vida.

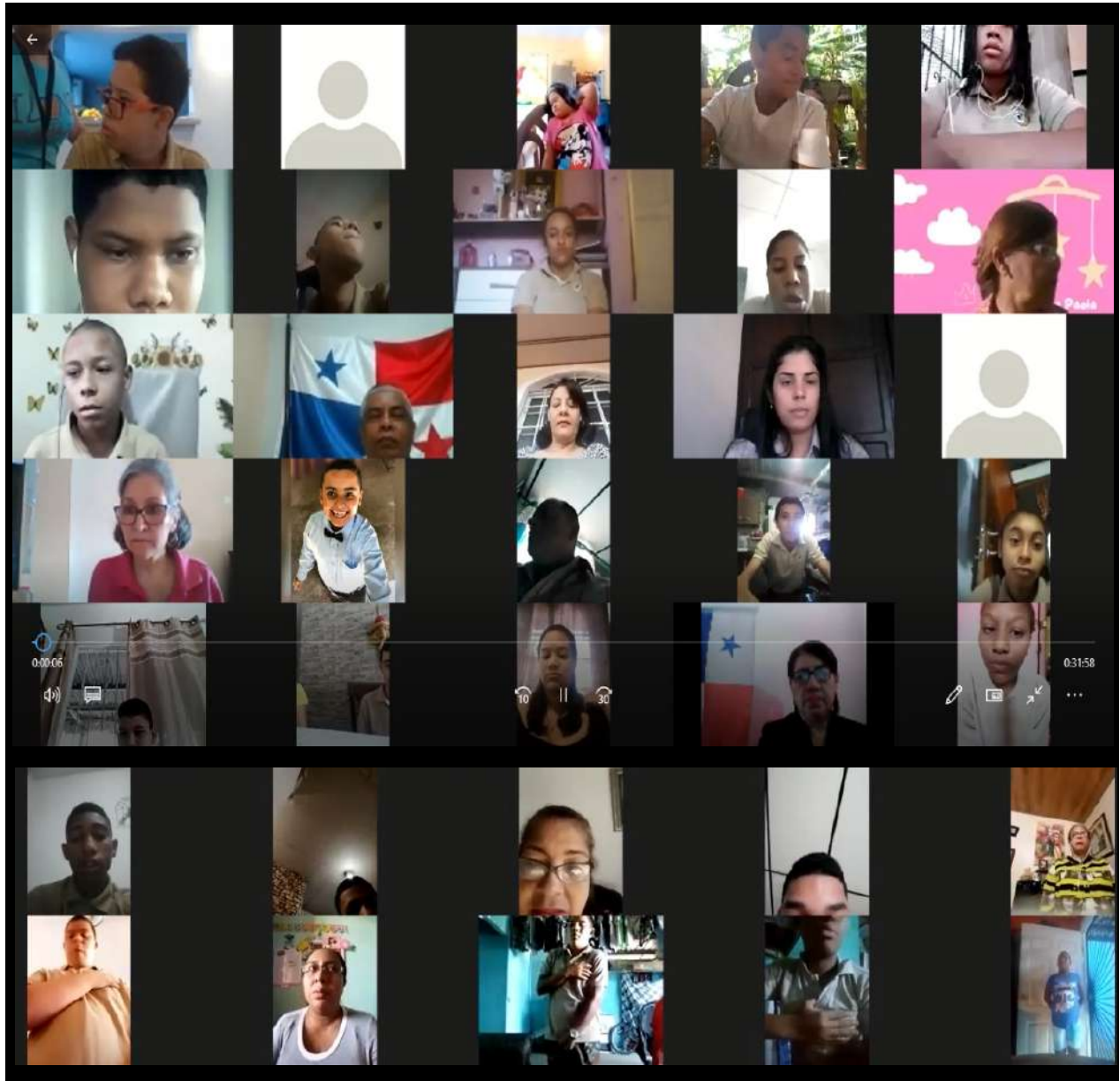

Acto cívico virtual en la EVE

La Escuela Vocacional Especial del PHE llevó a cabo el acto cívico del canto del Himno Nacional de Panamá, con la participación de 170 estudiantes de Premedia (séptimo, octavo y noveno grado), padres de familia, el cuerpo docente y directivo del plantel.

El objetivo del Canto del Himno, realizado de manera virtual, es el de desarrollar y mantener el espíritu cívico en tiempo de la pandemia de la Covid-19, involucrar a los padres de familia en participación activa de la vida cívica del país, junto a sus hijos, lo que fortalece la identidad nacional y la responsabilidad que se debe tener para con la patria.



Llegan nuevas impresoras Braille



Con el propósito de innovar y continuar en la creación de unidades para la elaboración, reproducción y uso de recursos habilitatorios y tecnológicos que permitan ir a vanguardia de los procesos de enseñanza aprendizaje para los estudiantes con discapacidad visual, el Centro de Recursos Educativos para Personas con Discapacidad Visual Louis

Braille del IPHE recibió una Impresora Braille Juliet 120 and Romeo 60.

El nuevo equipo tecnológico consiste en tres máquinas impresoras que serán instaladas en el Centro de Recursos de la sede de Bethania y en los centros de mayor población estudiantil del interior del país, para su máximo aprovechamiento.



Docentes y Técnicos se vacunan



Como parte de la programación de la Operación PanaVac-19 de la vacunación contra la pandemia de la Covid-19, personal del Equipo Técnico y del cuerpo docente del IPHE, dieron inicio a la fase de vacunación en la Extensión del IPHE de Panamá Este (Chepo) y de Panamá Centro.

En el Centro Educativo Básico General (C.E.B.G.) José Del Carmen Echevers en Las Margaritas de Chepo, se colocaron la vacuna 40 personas entre personal docente, miembros del Equipo Técnico, directivos y administrativos de la Extensión del IPHE de Panamá Este (Chepo), correspondiente al circuito 8-4, quienes recibieron la primera dosis de la vacuna de Pfizer-BionTech.



Clínica post COVID del IPHE



Con el objetivo de brindar apoyo a los funcionarios del IPHE, que presentan secuelas asociadas al COVID-19, se está conformando una clínica de asistencia sobre esta enfermedad dentro de la sede de la institución, señaló el doctor Juan Carlos Ballesteros, médico de la entidad.



Manifestó el galeno que el funcionamiento de la clínica se basará en una evaluación integral inicial, más estudios diagnósticos para elaborar un plan de rehabilitación, el cual contará con la intervención del equipo médico, así como especialistas de disciplinas de Fisioterapia, Terapia Ocupacional, Psicología y Fonoaudiología.



Emprendimiento para el comercio y autoempleo



Isaac Barrera Francis, cursa el 12° grado de la Carrera de Comercio y la Industria como parte del currículo de las Carreras Técnicas Intermedias, que imparte la Escuela Vocacional Especial del IPHE, quien ha puesto en marcha desde el año 2020, una abarrotería para la venta de enseres y víveres comestibles, proyecto educativo relacionado a las acciones productivas que los estudiantes pueden

desarrollar para obtener habilidades y competencias orientadas a la vida laboral.

“Me siento bien con este emprendimiento que he instalado junto a mi madre, he aprendido a surtir y a arreglar los productos en los anaqueles, atender los pedidos y dar los vueltos”, sostuvo Isaac Barrera.



IPHE entrega planos para rampa en colegio inclusivo

Con la finalidad de mejorar la calidad de vida de los estudiantes que reciben los servicios, recursos y apoyos del IPHE, a través de su directora general, profesora Marisa Canales Díaz, se entregaron los planos para la construcción de una rampa de accesibilidad para el C.E.B.G. Samaría Sinaí en San Miguelito.

La profesora Marisa Canales Díaz, entregó el

plano de una rampa adecuada en su inclinación y con todas las medidas de accesibilidad necesaria a la maestra del aula especial, Gina Gálvez, quien agradeció el apoyo brindado por la institución, desde el día uno, cuando se le envió la nota con la solicitud de este proyecto a la directora general, quien enseguida instruyó a la oficina de Ingeniería y Arquitectura, que se encargara del diseño.



Aprenden sobre el Día de la Tierra



Con diversas actividades alumnos que reciben servicios, recursos y apoyos del Programa de Estimulación Precoz del IPHE, rindieron homenaje y aprendieron sobre el Día Internacional de la Tierra, que se celebra cada 22 de abril.

El objetivo de esta actividad fue concienciar a los niños sobre la importancia de los elementos que son parte del planeta Tierra, para la supervivencia de todos los seres vivos, explicó la profesora Migdalia Castellón, subdirectora del PEP.



Los niños con baja visión

Nuestros niños con baja visión enfrentan un reto con las clases virtuales, ya que con el dispositivo utilizan su remanente visual al máximo para entender las imágenes, videos, textos y todo lo que conllevan las clases en estos momentos. Son los padres un gran apoyo para mejorar el ambiente visual de los niños en casa.

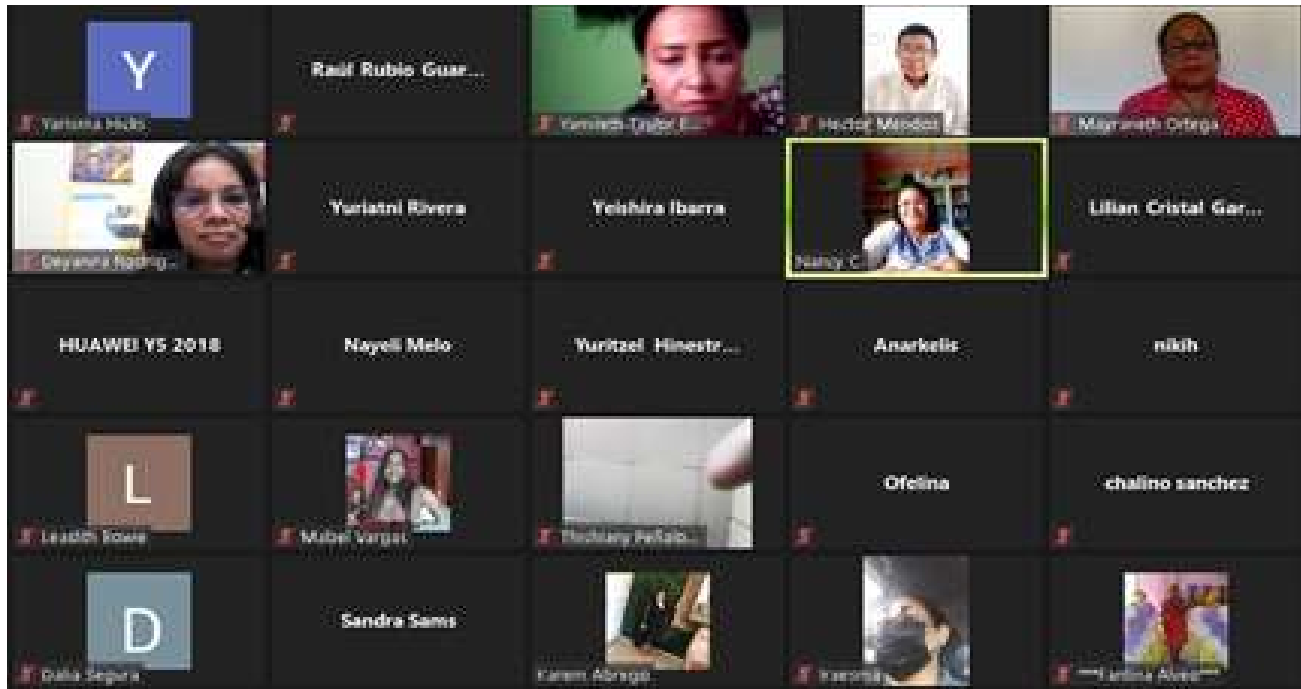

Taller virtual sobre Discapacidad Visual



Desarrollando actividades que promuevan de aprendizaje para los padres de familia y así incrementar su participación en los contextos educativo, social y cultural de sus hijos, el IPHE, a través del Centro de Recursos Educativos para Personas con Discapacidad Visual Louis Braille, realizó un taller virtual, dirigido a la comunidad educativa y el público en general.

La capacitación vía zoom, con la conexión de 100 participantes, se enfocó en brindar docencia a los padres de familia con hijos con discapacidad visual (ceguera y baja visión), docentes y todo miembro de la comunidad educativa.



Docencia sobre día mundial de la salud

Una docencia para conmemorar el “Día Mundial de la Salud” realizó el Equipo Técnico de la Extensión del IPHE de Darién, con el objetivo de promover un estilo de vida saludable y mejorar la calidad de vida, actividad realizada en el Centro de Salud en Santa Fe de Darién.

De esta docencia taller participaron 29 personas, entre ellos directores regionales de las distintas instituciones de la provincia de Darién y colaboradores del IPHE, quienes aprendieron sobre la necesidad de crear conciencia de las enfermedades mortales y del alcance mundial, así como crear hábitos sanos en las personas.

VOCERÍAS Del 19 de al 23 de abril de 2021

Tema: "Independencia y autonomía en los estudiantes con TEA: El gran desafío".



Martes 20



Miércoles 21



LICENCIADA CÁNDIDA GONZÁLEZ
Trabajadora Social del Programa de
Autismo del IPHE.



Miércoles 21



Jueves 22



LICENCIADA KAREN ROSAS
Terapeuta de Lenguaje del Programa
de Autismo del IPHE

Viernes 23



Martes 20



Jueves 22



LICENCIADA MARICELA LÓPEZ
Fisioterapeuta del Programa de
Autismo del IPHE.

Viernes 23



Lunes 19



Nacional FM

PROFESORA LORENA HERRERA
Sub Directora de la Escuela de Enseñanza
Especial del IPHE



Lunes 19



Jueves 22



Miércoles 21

Panamá América

LICENCIADA THELMA LASSO
Psicóloga en el Programa de
Autismo del IPHE



Miércoles 21



Viernes 23



LICENCIADO ORLANDO PÉREZ
Terapeuta Ocupacional de Programa
de Autismo del IPHE.



Recomendaciones para Personas que usan sillas de ruedas contra el covid-19



No olvides que el uso de mascarilla es obligatorio

Desinfecta los puños de empuje, apoya brazos, cojín, respaldo y apoya pies con un paño y solución desinfectante

Limpia las ruedas con un cepillo de cerdas, agua y jabón.



MATERIALES
solución desinfectante,
cepillos de cerda, jabón,
esponja, guantes, mascarilla.



REPÚBLICA DE PANAMÁ
— GOBIERNO NACIONAL —

**INSTITUTO PANAMEÑO
DE HABILITACIÓN ESPECIAL**

   @ipheinclusivo