



Boletín Semanal #17

IPHE en Acción

- Del 26 de abril al 2 de mayo de 2021 -



Construirán 2 talleres de CTI en Panamá Este



Asumiendo el compromiso de fortalecer la inclusión educativa de los niños, niñas y jóvenes con discapacidad, en su entorno educativo y social, el Gobierno Nacional a través del Instituto Panameño de Habilitación Especial (IPHE), realizó la colocación de la primera piedra de dos talleres para Carreras Técnicas Intermedias (CTI) en la Extensión de Panamá Este (Chepo).

La obra, que albergará los talleres de Chapistería y Hojalatería, así como de Gastronomía, beneficiará a 943 estudiantes del distrito de Chepo y comunidades aledañas, que reciben los servicios, recurso y apoyos por parte del IPHE, en el sector. La obra fue inaugurada por la directora general, la profesora Marisa Canales Díaz.



PEP celebra sus "Bodas de Oro"

El Programa de Estimulación Precoz (PEP) del Instituto Panameño de Habilitación Especial (IPHE), festejó sus "Bodas de Oro", con una eucaristía en la Basílica Menor Don Bosco, al cumplir 50 años de atención ininterrumpida en pro de la educación especial.

Durante el solemne acto, se resaltó la importancia que tienen los papás y las

mamás en la crianza y enseñanza de los niños, además se ponderó la labor realizada por este programa del IPHE, facilitando la inclusión de los estudiantes, gracias a un excelente grupo de colaboradores administrativos y profesionales en el campo de la educación y la habilitación técnica.

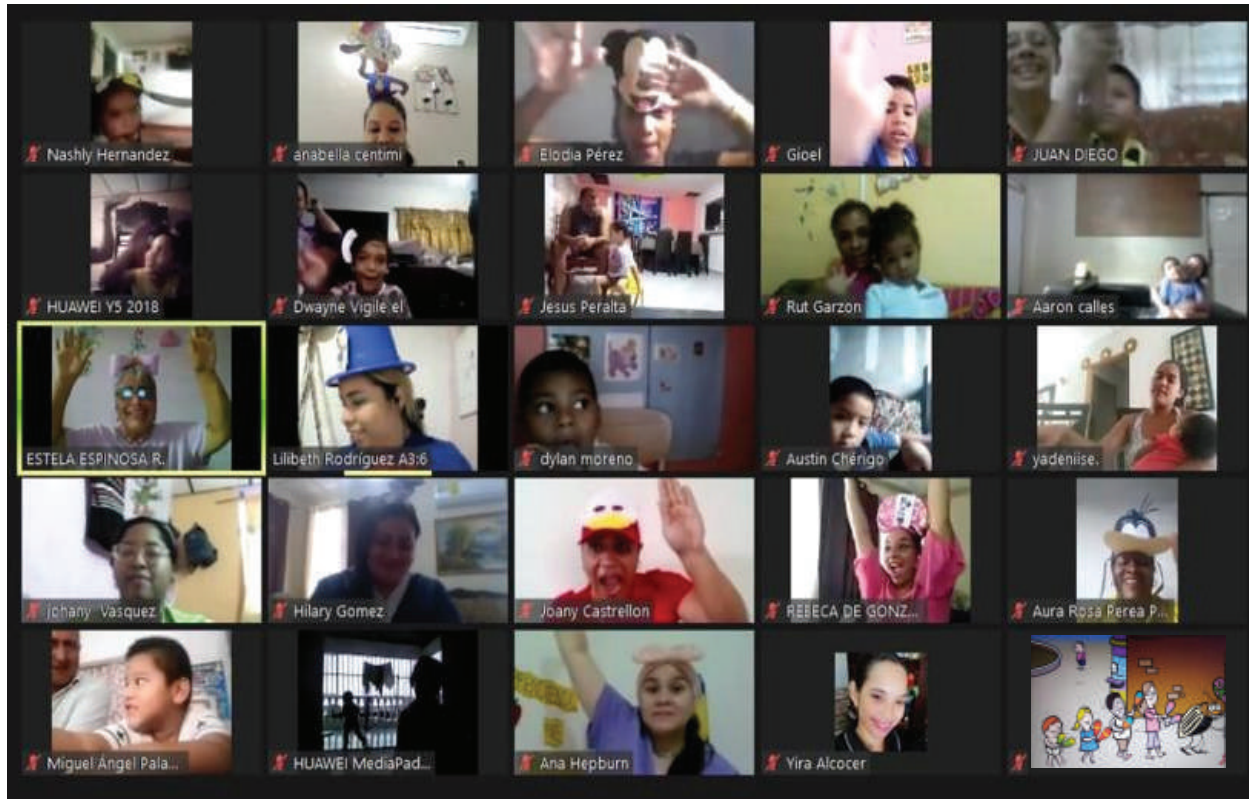

Campamento virtual sobre Autismo



Continuando con las iniciativas en conmemoración del Mes de Autismo, a fin de potenciar a los niños, su participación como agentes de desarrollo, el potencial y el acompañamiento a fin de mejorar la calidad de vida tanto de la población infantil como la de los adultos que tienen esta condición, el Equipo Técnico de la Extensión del IPHE de Tucumán, llevó a cabo el Campamento Virtual "Música,

ritmo y baile, para niños con Trastorno del Espectro Autista.

La actividad que contó con la conexión de unos 25 participantes, estuvo enfocada en los estudiantes de Preescolar (prekinder y kínder) y sus familias, busca el incremento a la Estimulación Multisensorial y Sensorial como método preventivo que coadyuva a mitigar la incidencia de los trastornos físicos, sensoriales y de adaptación, mediante los sonidos y voces.



Se capacitan en el uso del SIACE



Con el objetivo de perfeccionar las acciones de acompañamiento a directores, docentes, técnicos y supervisores con capacitaciones, talleres, docencias actualizadas e innovadoras, se llevó a cabo una jornada virtual para el aprendizaje sobre el uso correcto del SIACE (Sistema para la Administración de Centros Educativos), que es el sistema oficial de

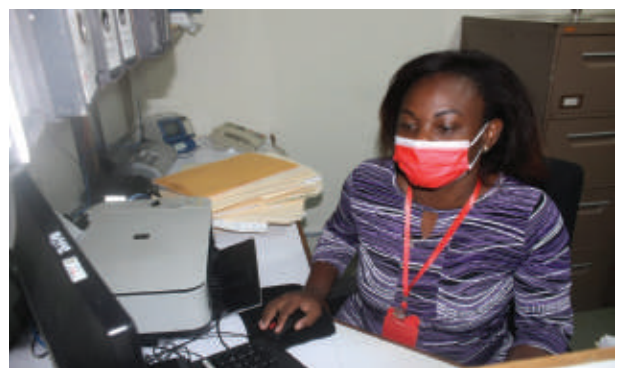

generación de boletines electrónicos del Ministerio de Educación.

La capacitación fue coordinada por la Escuela de Ciegos Helen Keller y participaron las maestras de preescolar y de primaria de este centro educativo, además, se hizo extensiva la invitación a las docentes de la Escuela de Nacional de Sordos y del Programa de Autismo.



Instalan tanque de agua en el IPHE de Colón

Como parte del proceso de adecuación de las instalaciones para el eventual retorno gradual a las clases presenciales, la extensión del IPHE de Colón, llevó a cabo la instalación de un tanque para almacenamiento y distribución de agua potable.

El tanque, que tiene una capacidad para el almacenamiento de 10 mil litros de agua, fue instalado en el parvulario del IPHE en la Extensión de Colón, plantel educativo que atiende a 86 niños y niñas en edad pre escolar, que son atendidos por 9 docentes y 7 miembros del equipo técnico.



Inspeccionan estructuras de extensiones en Azuero

Comprometidos en brindar las mejores condiciones en las infraestructuras y dependencias, ante un eventual retorno del proceso de enseñanza y aprendizaje de manera presencial, personal del IPHE realizó recorrido de inspección y análisis preliminar de las instalaciones de las sedes de la extensiones de Los Santos y Herrera, así como del Módulo de La Villa.

Esta acción, organizada por el departamento de Ingeniería y Arquitectura del IPHE, contó con el apoyo de las ingenieras Marggie Gómez y Katherine Pabilo, del Laboratorio de Estructuras del Centro Experimental de Ingeniería de la Universidad Tecnológica de Panamá.



Resaltan el rol de la secretaria y secretario

Como parte de la conmemoración de la semana de la secretaria y el secretario, el IPHE resaltó el rol de 81 profesionales que conforman el equipo de trabajo secretarial en todo el país, que gracias a su accionar ejecutivo contribuyen al fortalecimiento del proceso de enseñanza y aprendizaje de 15,814 estudiantes y sus familias.

La profesora Marisa Canales Díaz, Directora General del IPHE, en su mensaje dirigido a las secretarias y secretarios de la institución manifestó: "Es valioso contar con un equipo de expertos en el quehacer secretarial ejecutivo de manera diaria dentro de todas las oficinas, motivo de orgullo y gran satisfacción, por el cual, le hacemos extensivos nuestros apreciados saludos de felicitaciones".



Entregan uniformes, alimentos y subsidios a estudiantes

Con el objetivo de garantizar el acceso permanente a la educación, el IPHE, a través de su extensión en Herrera, continúa brindando apoyo solidario a los estudiantes y sus familias, con diversas acciones, mismas que redundan en beneficio de la comunidad educativa en general.

En tal sentido, se otorgaron uniformes a estudiantes de escasos recursos en diversas

comunidades de la provincia, se entregaron subsidios económicos a los padres de familia con el objetivo de ayudarlos a solventar los gastos de compras de útiles escolares y enseres, que por la condición de discapacidad que presentan sus hijos, ameriten este apoyo económico, explicó la directora encargada del IPHE en Herrera, profesora María Peralta de Mendieta.



Importancia de la Práctica de Oficina

Los estudiantes del grupo de Técnico Intermedio en Práctica de Oficina No. 3 de la Escuela Vocacional Especial, realizaron un conversatorio con el joven Jorge Zaldívar, egresado de este centro educativo y que actualmente labora en el Ministerio de Educación, quien compartió su valiosa experiencia laboral y profesional ante un total de 14 estudiantes y 11 padres de familias.

Este conversatorio se realizó como parte de la conmemoración del Día del Oficinista, y se centró en resaltar el valor de la materia de Práctica de Oficina, profesional que desempeña un papel imprescindible en el desarrollo personal del estudiante y su funcionamiento en el entorno laboral cuando egresen del sistema escolar.



Conocen necesidades de estudiantes con discapacidad



Una visita domiciliaria a una familia en el sector de Olá, en el corregimiento de Alcalde Díaz, realizó personal de Trabajo Social, junto a funcionarios de la Oficina de Igualdad de Oportunidades del IPHE.

El objetivo de la visita fue conocer las necesidades habitacionales y sociales de la familia Ábrego Ariza, cuyos hijos



Jesús e Isaac Ábrego, de 8 y 16 años respectivamente, presentan condición de discapacidad intelectual y reciben los servicios, recursos y apoyos educativos y ajustes razonables en las aulas inclusivas de las escuelas Unión Panamericana y Escuela La Cabima, ambas pertenecientes a la Escuela Nacional de Sordos del IPHE.



Técnicos en Estimulación Temprana son evaluados

Como parte de la programación de trabajo para el mes de abril y que se extenderán hasta el mes de mayo de 2021, la jefatura del Departamento de Estimulación Temprana y Orientación Familiar de la dirección nacional de los Servicios Técnicos del IPHE, realiza una gira de supervisión nacional a los 110 profesionales que integran este equipo.

Las supervisiones realizadas se dieron en Darién, Tocumen y Colón, con el objetivo de coordinar, orientar y organizar las acciones propias del departamento. También reunirse con los directivos de las extensiones para dar respuesta a las necesidades de conectividad para los acompañamientos a distancia, así como las necesidades de mobiliario y equipamiento.

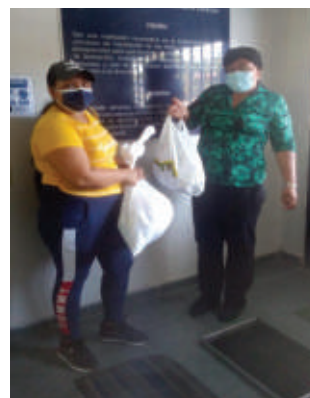

Entregan donaciones a familias de Penonomé

Como parte de las acciones que lleva a cabo el Gobierno Nacional a través del IPHE, en apoyo a las familias de escasos recursos y con niños con discapacidad, se llevó a cabo la entrega de bolsas de comida y canastillas por parte del equipo técnico de la Extensión de Penonomé.

Mediante la investigación de campo realizado a través de visitas domiciliarias

del departamento de Trabajo Social del IPHE de Penonomé, se conoció las necesidades de las familias que recibieron estas donaciones, por medio de la cual la institución garantiza que los estudiantes residentes en áreas de difícil acceso o en pobreza extrema, reciban apoyos significativos, asegurando su bienestar, nutrición y salud.

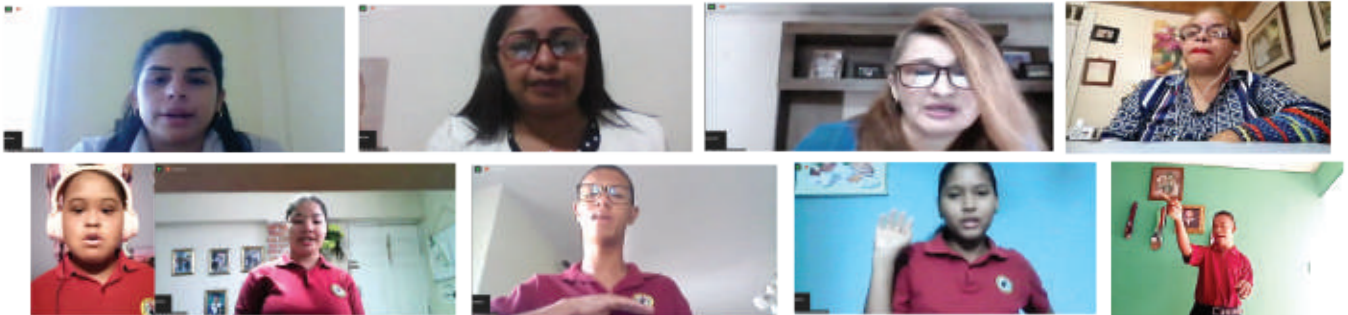
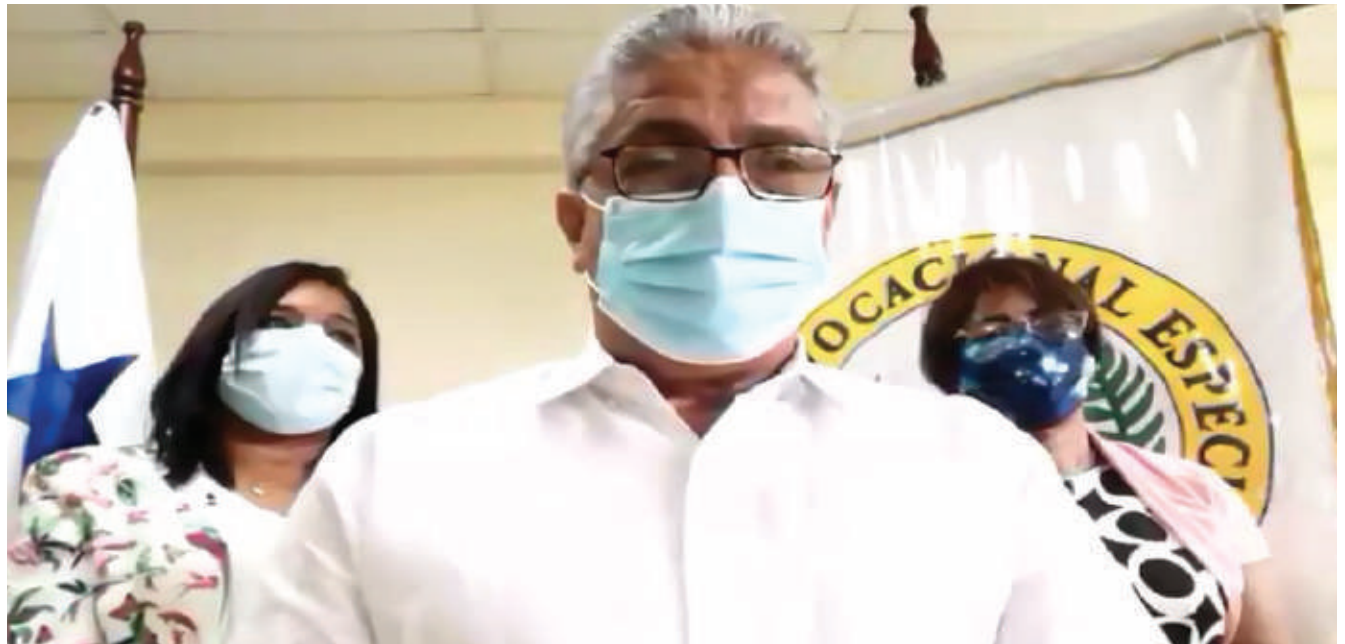

Estudiantes de la EVE realizan acto cívico

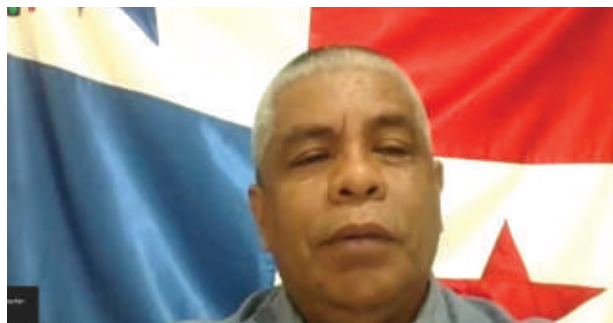

Un total de 278 participantes entre estudiantes, docentes, miembros del equipo técnico y directivos de la Escuela Vocacional Especial (EVE), se reunieron vía Zoom para realizar el acto cívico del canto del Himno Nacional de Panamá, como parte de los valores de nuestra nacionalidad y la formación académica que reciben los alumnos que reciben en este plantel los

servicios, recursos y apoyos para su inclusión educativa.

El acto cívico inició con las palabras de bienvenida de la profesora Geovana King, quien dirigió el programa, que consistió en la dedicación del acto a Dios, el juramento a la bandera, el compromiso estudiantil, lectura dirigida, palabras del Director de la EVE y el canto del Himno Nacional.



Agasajan a jefes y secretarias en Penonomé



Como parte de la celebración de la "Semana de la Secretaria" y el "Día del Jefe", la Extensión del IPHE de Penonomé, realizó un agasajo para enaltecer a estas colaboradoras, pilar fundamental del diario desarrollo del plantel de educación especial.

En este acto, se reconoció el trabajo y la dedicación mostrados diariamente por estas colaboradoras que con discreción, tacto, lealtad, honestidad y nobleza, es el vínculo entre el jefe y el resto del personal, los padres de familia, los usuarios, los visitantes, el público en general y las demás instituciones.



Realizan jornada de limpieza en Herrera



Una intensa jornada de limpieza se llevó a cabo en la Extensión del IPHE en la provincia de Herrera, preparando la instalación para el retorno a las clases en la modalidad semipresencial, explicó la profesora María Peralta de Mendieta, Directora Encargada.

Esta acción se llevó a cabo como parte de la Línea de Acción de Desarrollo Institucional,

plasmada en el Plan Operativo Anual que busca desarrollar proyectos en correspondencia con los enfoques de bioseguridad, certificando la accesibilidad en las aulas e infraestructuras, así como instalaciones seguras, con las condiciones sanitarias de acuerdo a las necesidades de las escuelas, programas y extensiones.



Capacitan a secretarias sobre importancia de la comunicación



Una charla con el tema “La comunicación”, realizó la Oficina Institucional de Recursos Humanos del IPHE, como parte de las actividades para conmemorar la Semana de la Secretaria.

La jornada tuvo lugar en el salón Jorge A.



Carles de la sede de la institución, y la expositora fue la Licenciada Gina Bonito, psicóloga, quien orientó a las participantes acerca de cómo reaccionar ante los diferentes tipos de comunicación para lograr un ambiente laboral satisfactorio con miras a obtener resultados positivos.

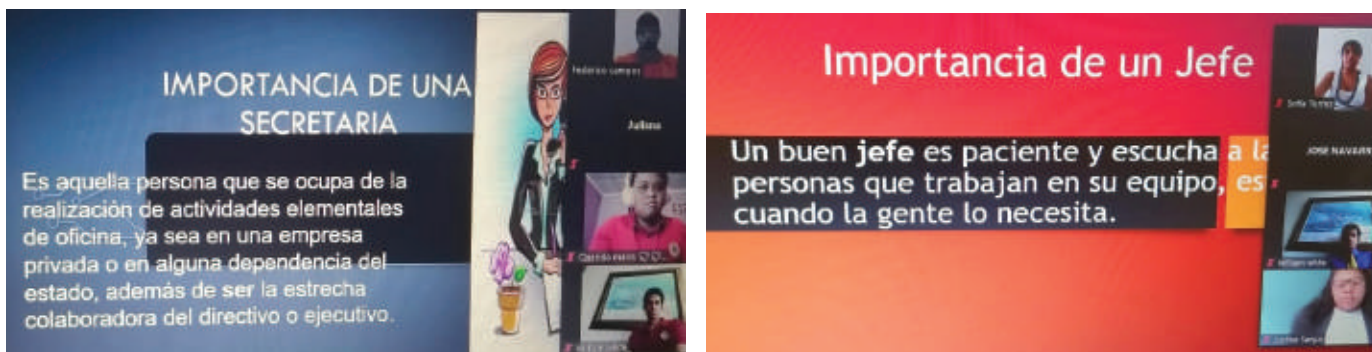

Estudiantes destacan labor de la secretaria y del jefe



Creando conciencia y promoviendo los niveles de cuidado de nuestra salud auditiva, conservarla y concienciar sobre los problemas que éste puede generar, disminuyendo así la contaminación acústica, el IPHE se une a conmemoración del Día Internacional de la Concienciación sobre el Ruido.

El ruido es una mezcla de sonidos en diversas frecuencias que resulta molesto al oído y que en la actualidad se considera un contaminante “invisible” en el mundo, generando preocupación sobre todo en nuestras comunidades, en donde la cantidad de vehículos, con el uso de las bocinas o de reproductores de música de manera constante y con volúmenes altos, juegan un papel importante en las emisiones de ruido, creando gran impacto en la salud del ser humano.



Estudiantes de medicina realizan donación

Una donación consistente en útiles de aseo personal para bebés tales como pañales, hisopos, talco y toallas húmedas, realizó la International Federation of Medical Students Association (IFMSA) a autoridades del IPHE.

El donativo se llevó a cabo específicamente por parte de estudiantes de la carrera de medicina de universidades públicas y privadas, y fue recibida por la profesora Xenia Espinosa de Pardo, subdirectora general de la institución, las que se harán llegar a los niños que los requieran.



El Ruido y sus efectos en la salud

Creando conciencia y promoviendo los niveles de cuidado de nuestra salud auditiva, conservarla y concienciar sobre los problemas que éste puede generar, disminuyendo así la contaminación acústica, el IPHE se une a conmemoración del Día Internacional de la Concienciación sobre el Ruido.

El ruido es una mezcla de sonidos en diversas frecuencias que resulta molesto al

oído y que en la actualidad se considera un contaminante "invisible" en el mundo, generando preocupación sobre todo en nuestras comunidades, en donde la cantidad de vehículos, con el uso de las bocinas o de reproductores de música de manera constante y con volúmenes altos, juegan un papel importante en las emisiones de ruido, creando gran impacto en la salud del ser humano.



Conmemoran Semana de la Secretaría

Diversas charlas con motivo de la Semana de la Secretaria realizó la Oficina Institucional de Recursos Humanos del IPHE a fin de orientar a las colaboradoras que realizan dichas funciones en diferentes direcciones, oficinas y departamentos de la sede de la institución.

Una de estas capacitaciones, titulada

“Calidad en el servicio y una buena relación laboral e interpersonal”, realizada en salón Jorge A. Carles, estuvo dirigida a un grupo de siete funcionarias, con el objetivo de ofrecerles herramientas que les permitan desarrollar buenas relaciones interpersonales y proyección de su imagen durante la atención al público que asiste a la institución.

VOCERÍAS Del 26 de al 30 de abril de 2021

Tema: El Ruido y sus efectos en la salud.

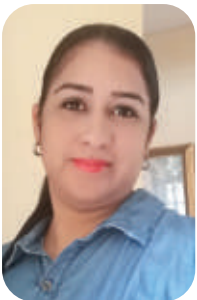

Martes 27



LICENCIADA LISSETH GUARDIA
Fonoaudióloga de la Extensión del
IPHE de Antón

Miércoles 28



LICENCIADA YARITZA GUERRERO
Fonoaudióloga de la Extensión del
IPHE de Tocumen

Martes 27



Miércoles 28



Jueves 29



Martes 27



LICENCIADO ROBERTO MARÍN
Fonoaudiólogo de la Extensión del IPHE de Veraguas

Miércoles 28



Jueves 29



Viernes 30





Te recomendamos las siguientes medidas para el control del ruido y cuidado de tu salud auditiva

Evitar asistir a eventos con mucho ruido.

Evitar utilizar la bocina del auto innecesariamente.

Mantener en buenas condiciones el sistema de escape del auto.

Utilizar protectores auditivos adecuados cuando esté expuesto al ruido.

Disminuir el volumen y tiempo de exposición al ruido.

No exponerse al ruido fuerte, ni escuchar música a todo volumen.





REPÚBLICA DE PANAMÁ
— GOBIERNO NACIONAL —

**INSTITUTO PANAMEÑO
DE HABILITACIÓN ESPECIAL**

   @ipheinclusivo