



Boletín Semanal #19

IPHE en Acción

- Del 10 al 16 de mayo de 2021 -



Jornada de sensibilización y captación en Guna Yala



Con la finalidad de brindar atención de calidad a la primera infancia en la comarca Guna Yala, el IPHE a través de su especialista en estimulación temprana en la región, llevó a cabo una gira de captación de nuevos casos, evaluación, atención y seguimiento en diversas comunidades de esta apartada región del país.



Río Tigre, Ticantikí, Río Azúcar y Magebgandí; que forman parte del corregimiento de Narganá, comarca de Guna Yala, fueron visitadas por la licenciada Kimberly Serrano profesional, beneficiando a 68 niños y niñas junto a sus familias.



Crearán base de datos de Señas Académicas



Comprometido en fortalecer las acciones de las competencias educativas de los alumnos sordos, el IPHE, ha iniciado el proceso de elaboración del Abastecimiento del Vocabulario Académico, como parte del proyecto Educando al Estudiante Sordo, a fin de garantizar la igualdad de oportunidades en el aula.

Este esquema, se enfoca en las materias de educación media tales como química, física, biología, contabilidad, publicidad, matemáticas, informática, ciencias sociales, al igual que en los talleres de Carreras Técnicas Intermedias (CTI).



IPHE realiza continuamente proceso de nebulización



Como parte de garantizar la aplicación de los protocolos y medidas de bioseguridad dentro del IPHE, la Dirección de Administración y Finanzas en conjunto con el Comité de Bioseguridad institucional, realiza de manera continua cada semana, el proceso de nebulización con el objetivo de reducir los riesgos de contagios por pandemia de la Covid-19.

El proceso de nebulización con amonio cuaternario de 5ta generación, es aplicado por el Departamento de Mantenimiento, quienes recorren las estructuras de las Escuelas, Programas y oficinas administrativas en la sede del IPHE de Betania, donde laboran docentes, técnicos y administrativos, que han retornado a sus puestos de trabajo.



Comité de Bioseguridad se reúne para coordinar acciones



Una primera reunión presencial de coordinación acerca de las acciones realizadas y necesidades encontradas durante el seguimiento que se lleva a cabo sobre el tema de la prevención de la COVID-19, realizaron miembros del Comité de Bioseguridad de la institución.

Los miembros del Comité, creado el 5 de mayo de 2020, han tenido la responsabilidad, durante un año, de divulgar y sensibilizar a los funcionarios sobre las medidas que deben tomar, tanto en su área de trabajo, como en su residencia, a fin de evitar que el virus afecte su salud.



Estudiante se beneficia con una cama

El IPHE continúa con el “Programa de Bienestar Estudiantil y Salud Escolar”, que permite mejorar la calidad de vida de los estudiantes que presentan pobreza multidimensional, en esta ocasión el beneficiado fue un estudiante de la Escuela Nacional de Sordos y quien estudia en el centro inclusivo Carlos A. Mendoza de la Comunidad de Turín, en Samaria.

Al alumno se le donó una cama tubular completa y durante la entrega la madre y tutora Magda Luna, se mostró agradecida con la donación que realiza el IPHE y manifestó que es de gran ayuda y más en estos momentos difíciles que están atravesando producto de la Covid-19, y en donde la economía no alcanza para comprar este tipo de muebles.



Acompañamiento docente en el hogar

Con el objetivo de reforzar el proceso educativo con el abordaje pedagógico basado en el Enfoque Ecológico Funcional para lograr que los ajustes razonables promuevan los aprendizajes que requieren los estudiantes en el momento oportuno y pertinente, personal docente del IPHE en la Extensión de Herrera, lleva a cabo visitas periódicas al hogar de sus estudiantes para darle un seguimiento personalizado.

Este es el caso de la docente Elizabeth Campos, educadora del colegio Padre Familiar Cano en el corregimiento de Monaguillo, colegio inclusivo, quien refuerza su vocación brindando acompañamiento docente en el hogar, atendiendo a 11 estudiantes, quienes tienen pérdida auditiva y retos múltiples y por ende, necesitan el debido seguimiento.



Estudiantes reciben materiales didácticos



Considerando siempre en generar los servicios, recursos y apoyo para facilitar la inclusión de los niños, niñas y jóvenes con discapacidad en el centro escolar, la Extensión del IPHE de Bocas del Toro, llevó a cabo la entrega de Guías de trabajo, útiles escolares y uniformes a estudiantes de inclusión del aula

especial de la Escuela República de Nicaragua.

Estos apoyos significativos, que incluyen pañales desechables donados por el Club Activo 20-30, fueron entregados a unos 19 estudiantes con necesidades educativas especiales del centro educativo, ubicado en Isla Colón.



Autoridades se reúnen con padres de familia de Panamá Oeste para dar seguimiento a las clases a distancia



Las autoridades del IPHE realizaron una reunión de seguimiento con padres de familia de la Extensión de Panamá Oeste, para conocer el estado de las clases que se imparten a distancia y la conectividad virtual, a fin de garantizar el año lectivo 2021, de modo que todos los estudiantes accedan al currículo de enseñanza y aprendizaje con calidad y equidad "Sin que Nadie se Quede Atrás".

El objetivo de la reunión es conocer la satisfacción y necesidades que presentan los padres de familia en relación a los servicios, recursos y apoyos educativos que brinda la institución a la población de 1,746 estudiantes matriculados, de los cuales 628 asisten a la sede y 1,118 acuden 26 centros educativos de inclusión en los distritos de Arraiján, Capira, Chame y San Carlos.



Inspeccionan obras de CTI en Panamá Este



Con el propósito de conocer el avance de la construcción de los nuevos salones donde se edificarán los talleres de Hojalatería y Soldadura, así como de Gastronomía de la Extensión del IPHE de Panamá Este, personal del Departamento de Ingeniería y Arquitectura realizó una inspección al sitio de la obra.

El recorrido consistió en observar el avance de las labores, que al momento se encuentran en la etapa de fundaciones y cimientos, verificación de los detalles constructivos, que lleva posteriormente el vaciado de piso y continuar con los trabajos de mampostería y bloqueo, señaló el ingeniero Luis Vásquez, del Departamento de Ingeniería y Arquitectura del IPHE.

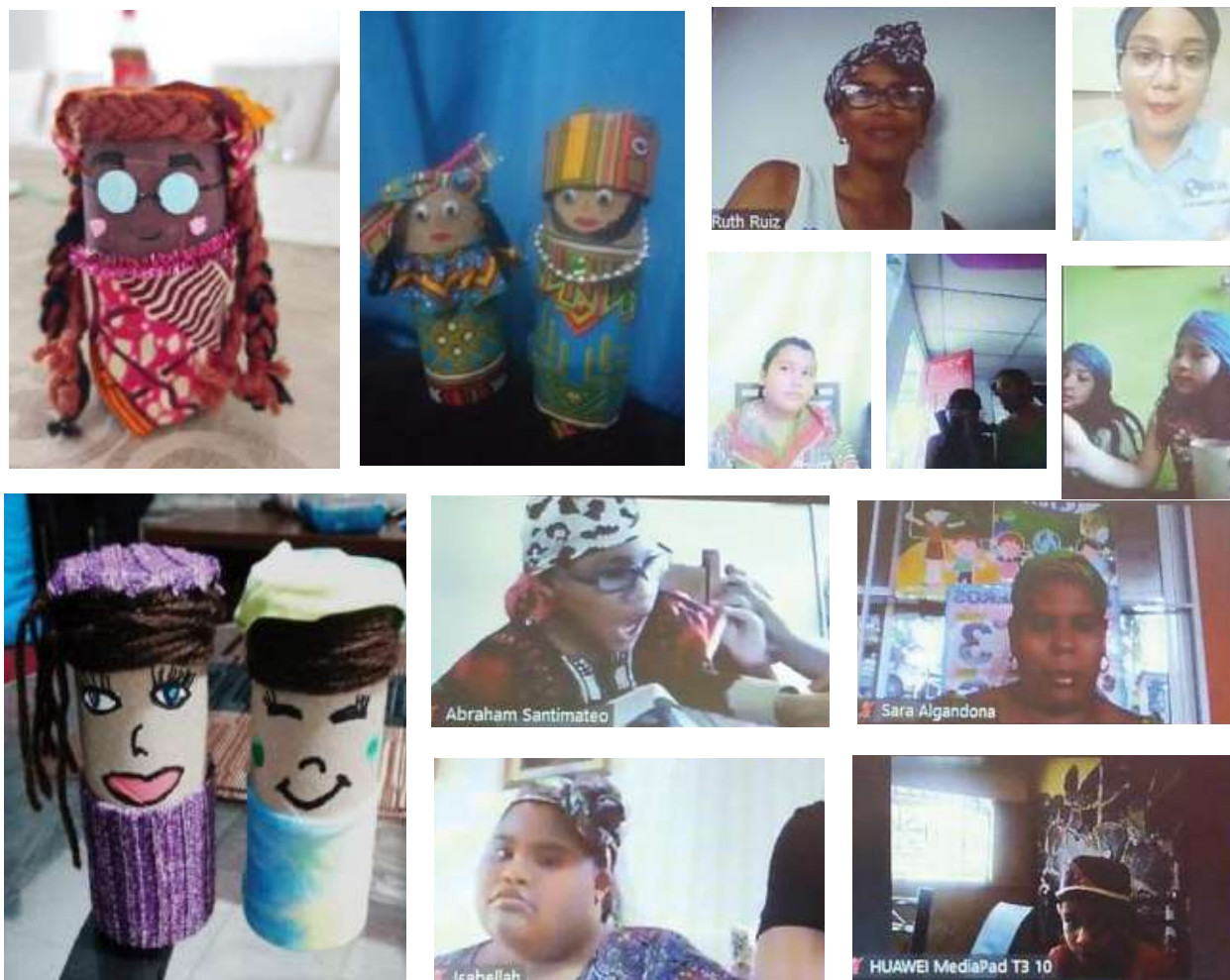

Celebran "Día del Turbante"



Como parte de las celebraciones por el "Día del Turbante", que se lleva a cabo por primera vez en Panamá en este año 2021, alumnas de la Escuela Santiago de la Guardia, ubicada en San Miguelito, participaron de una interesante dinámica lúdico pedagógica alusiva a esta novedosa festividad.

La docente Ruth Ruiz de la Escuela Nacional de Sordos, del IPHE asignada a este plantel inclusivo, llevó a cabo esta novedosa celebración por el Día del Turbante, actividad en la cual las estudiantes diseñaron y lucieron sus propias confecciones y a la vez, diseñaron trabajos manuales alusivos a la festividad.



Enfermería institucional desarrolla Programa de Salud Preventiva

El IPHE resalta la labor de la Enfermería al conmemorar el Día de la Enfermera o el Enfermero, cada 12 de mayo, ocasión propicia para ponderar esta disciplina de la salud, que se desarrolla dentro de la entidad en el Programa de Salud Preventiva, beneficiando a la comunidad educativa, así como a la administrativa, impactando la vida de 15,814 estudiantes con discapacidad y sus familias.

Entre las actividades están la revisión y análisis de los registros de salud de cada usuario del servicio; participación en el Comité de Bioseguridad, atención de salud de adultos que presentan enfermedades crónicas, programa de Salud Escolar dirigido a estudiantes de escuelas y programas, a quienes se le da seguimiento y aplicación mediante jornada de vacunación correspondiente a la edad, sarampión, tétano, difteria e influenza, entre otros.



Estadísticos del IPHE, fortalecen planificación estratégica



El IPHE conmemora el Día del Estadístico, profesional que se encarga de recabar, depurar y divulgar la información generadas en las instancias administrativas, docentes, del equipo técnico y médico, indicadores de los Talleres de Producción y Adaptación Laboral, entre otros, por lo que se hace un

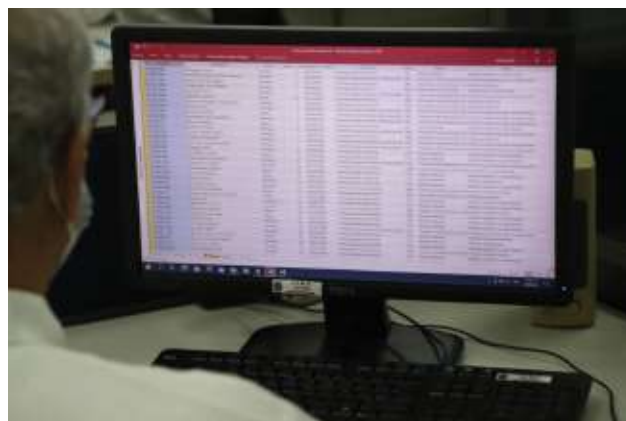

especial énfasis en la labor que realizan dentro de la entidad, fortaleciendo la planificación estratégica para beneficiar a 15,814 estudiantes con discapacidad y sus familias, que acuden a las 21 Escuelas, Programas y Extensiones en todo el país.



Autoridades se reúnen con padres de familia del IPHE sede para dar seguimiento a las clases a distancia

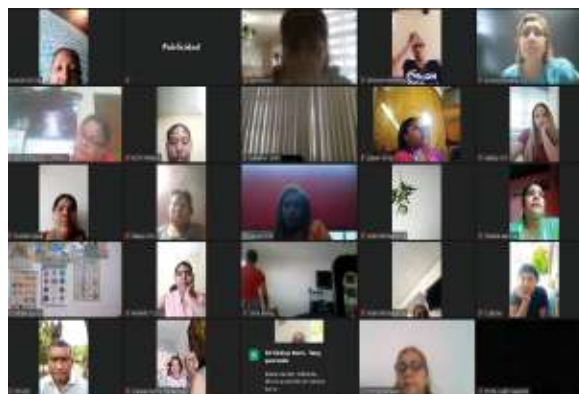

El equipo directivo del IPHE realizó una reunión de seguimiento para conocer las necesidades y satisfacción que presentan los padres de familias del Programa de Autismo, Escuela Nacional de Sordos, Escuela Nacional de Ciegos Helen Keller y la Escuela de Enseñanza Especial, ubicadas en la sede de Betania.

En la reunión que se realizó de manera virtual, participaron un total de 100 padres de familias, quienes manifestaron sus inquietudes, las necesidades educativas que presentan con sus hijos durante las clases a distancia.



IPHE capacita en Lengua de Señas al Club de Leones del D-1



Un total de 12 miembros del Club de Leones de Panamá D-1 (Distrito de Panamá), fueron capacitados en Lengua de Señas Panameñas nivel 1, por parte del equipo intérpretes del IPHE como parte de los adiestramientos programados por el Departamento de Capacitación de la Dirección Nacional de Tecnología y Recursos de la institución.

El taller que se realizó de manera virtual, tuvo como facilitadoras a la auxiliar de maestra en el Programa de Estimulación Precoz (PEP), Raichell Hamilton Reyes, persona con discapacidad auditiva e intérprete de Lengua de Señas Panameñas, en conjunto con la también intérprete Vielka Vergara.



Estudiantes de Colón reciben subsidios



Cumpliendo con el plan del Gobierno Nacional, para que la Estrella de la Educación siga brillando con mejores oportunidades a la niñez y juventud, el IPHE realizó la entrega de subsidios económicos a cinco familias con hijos con discapacidad en etapa de escolarización de la Extensión del IPHE de Colón.

Estos aportes se entregan a las familias en todo el país en las 21 sedes, al igual que en las zonas comarcales y áreas de difícil acceso, a estudiantes con necesidades educativas especiales y que reciben los servicios, recursos y apoyos del IPHE.



Continúan los trabajos de mejoras en Extensión de Aguadulce

Con un 45% de avance se encuentra la construcción de cuatro nuevos baños (2 para varones y 2 para damas) en la Extensión del IPHE de Aguadulce, que beneficiará a unos 1,500 miembros de la comunidad educativa, entre ellos, estudiantes que participan de los servicios, recursos y apoyos educativos y ajustes razonables en esta sede de la institución, así como el personal directivo

y docente de la entidad.

El ingeniero Gerónimo Solís, del departamento de Ingeniería y Arquitectura y miembro del Comité de Obras del IPHE, realizó una inspección en el área donde se llevan a cabo los trabajos, pudiendo constatar que estos avanzan de manera significativa.



Jornada de inducción para conocer accionar administrativo y educativo del IPHE



Con el propósito de dar a conocer cómo es el accionar administrativo y educativo dentro del IPHE, la Oficina Institucional de Recursos Humanos, realizó una jornada de inducción ejecutada en cuatro fases y días diferentes, dirigida a un total de 53 nuevos colaboradores administrativos, entre ellos, personal administrativo, secretarias, oficinistas, ingeniero civil, ayudantes generales, agentes de seguridad,

conductores), que contribuirán al fortalecimiento del proceso de enseñanza y aprendizaje que se da con el apoyo colaborativo de los miembros del equipo docente y técnico.

La jornada de inducción tiene el propósito de dar a conocer la cultura y valores por la que se rige el IPHE, en cada uno de sus 21 Escuelas, Programas y Extensiones.



Autoridades se reúnen con padres de familia de Chiriquí, Bocas del Toro y Veraguas

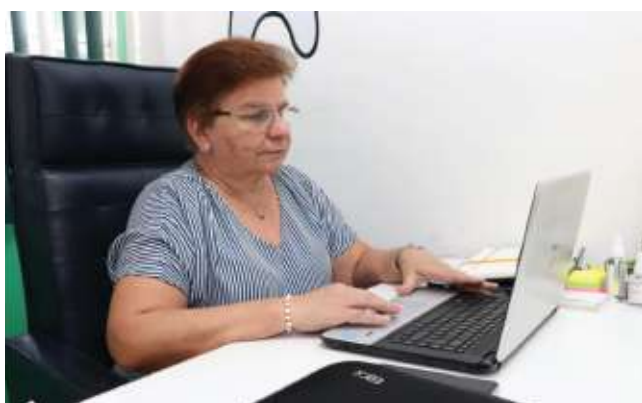

Una reunión de seguimiento relativa a las clases que se imparten a distancia producto de la pandemia de la Covid-19, realizaron las autoridades del IPHE con 100 padres de familias de las extensiones de Chiriquí, Bocas del Toro y Veraguas, quienes expusieron sus necesidades para fortalecer el proceso de enseñanza y aprendizaje, donde ellos son los socios estratégicos en la educación de calidad de sus acudidos.

La reunión tuvo el propósito de conocer las necesidades y satisfacciones que los padres de familias presentan, para poderles dar respuestas inmediatas y oportunas que requieren los 2,814 estudiantes que participan de los servicios educativos en estas 3 extensiones, para el logro de habilidades y destrezas educativas para toda la vida y que "Nadie se quede Atrás".



Herramientas de apoyo para los estudiantes sordos

Desarrollar buenas prácticas en el sistema educativo para el mejor desenvolvimiento y desempeño de los estudiantes sordos es la meta principal del IPHE, a través de la Escuela Nacional de Sordo.

En la sede de ENSOR y en los centros de educación inclusiva se busca movilizar y dirigir todos los conocimientos, habilidades, actitudes y valores hacia la consecución de aprendizajes que pueden manifestarse,

en la acción de manera integrada en situaciones comunes y complejas de la vida diaria.

Por tal razón, el uso de las Tecnologías de la Información y la Comunicación, el acceso a las plataformas digitales de apoyo a la educación y la lengua de señas en interacción, son herramientas conceptuales y prácticas sobre la base del descubrimiento y la utilización de los contextos comunicativos.

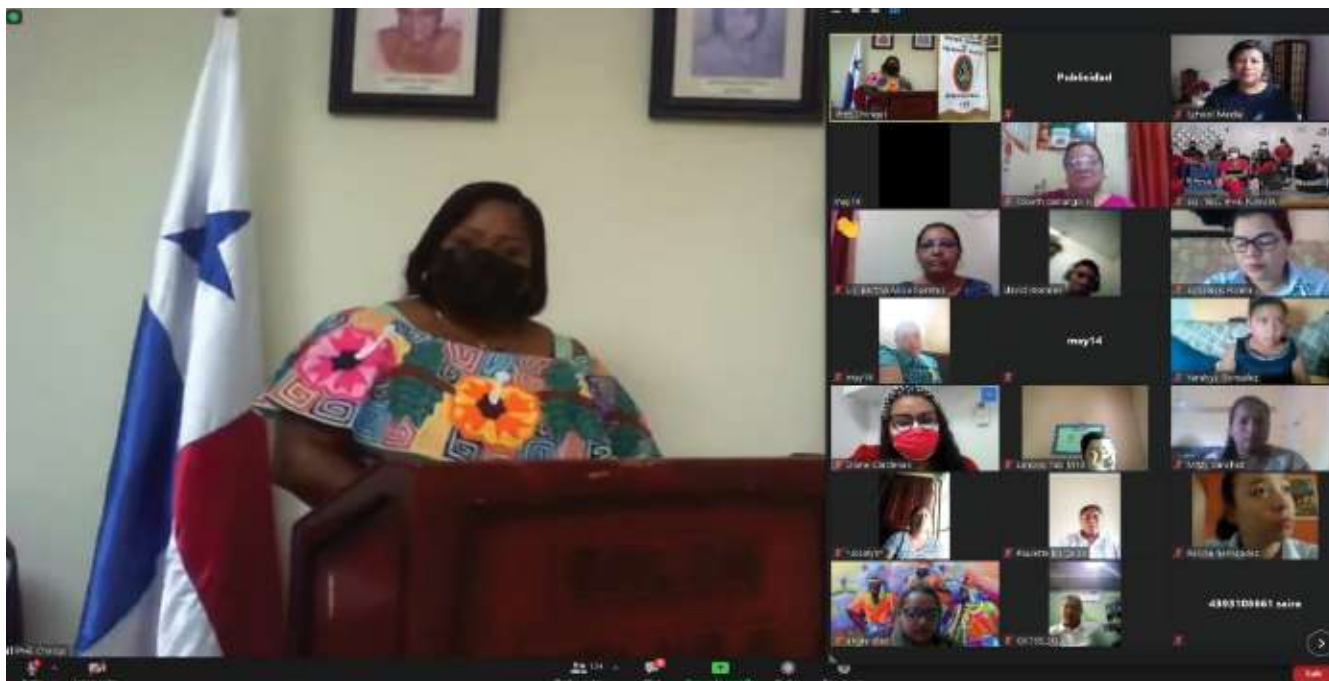

IPHE de David conmemora 46 años



Con el lema "46 Años Pintando de Colores a la Diversidad en un Mundo Lleno de Desafíos", la Extensión del IPHE de David, Chiriquí, llevó a cabo el acto cultural denominado "Festival de Arte", como parte de la conmemoración de sus 46 años garantizado a la población chiricana, recursos, servicios y apoyos educativos que garanticen el desarrollo pleno en sociedad de los niños, niñas y jóvenes que presentan alguna condición de discapacidad.

La comunidad educativa del IPHE de Chiriquí, se constituye en un modelo de inclusión educativa, que en la actualidad realiza un trabajo en equipo, con una matrícula de 1,472 estudiantes, con 1,280 alumnos en centros inclusivos y 192 que asisten a la sede, y el acompañamiento de 98 docentes, 40 miembros del equipo técnico y 39 administrativos.



Alcaldía de Panamá e IPHE a promueven la natación



Con el propósito de promover la inclusión, masificar y fomentar el deporte en la ciudad de Panamá, la Alcaldía de Panamá, organizó el Programa Deportivo Municipal 2021, denominado “Buscando Campeones”, para lo cual le extendió una invitación al IPHE para que a través de sus Escuelas, Programas y Extensiones, promueva y estimule la participación de los estudiantes en los entrenamientos de la disciplina de natación, que se realizan en las piscinas municipales.



Esta actividad se realizó en la Piscina Carlos “Titín” Lee, ubicada en el corregimiento de Pueblo Nuevo, la cual contó con una participación y representación de 18 atletas paralímpicos en la natación, que pertenecen a los programas deportivos que desarrolla la Dirección de Deporte y la Dirección de Gestión Social de la Alcaldía Capital.



Autoridades se reúnen con padres de familia de Herrera y Los Santos



El equipo directivo del IPHE sostuvo una reunión con los padres de familias, socios estratégicos en la educación de sus hijos, que asisten a las extensiones de Herrera y Los Santos, para dar seguimiento a las necesidades y satisfacciones que tienen en relación a las clases a distancias que están recibiendo sus acudidos con motivo de la pandemia de la Covid-19.

La reunión contó con la participación de 50 padres de familia de ambas

extensiones de la Región de Azuero, la cual fue liderada por la profesora Marisa Canales Díaz, Directora General del IPHE, quien les manifestó a los acudientes, que poderlos escuchar ayuda a la Administración General a trazar una estrategia de acción educativa cónsona con las necesidades que presenta cada estudiante, ya que el proceso de aprendizaje se centra en el estudiante de manera individual.



Jornada de limpieza y mantenimiento en Colón



Con el propósito de mantener las mejores condiciones en las instalaciones, la administración del IPHE llevó a cabo una jornada de limpieza y mantenimiento en la sede de la Extensión de Colón.

Los trabajos que se realizaron en los centros Escuela Rayito de Luz, el Parvulario y el Centro de Recursos Educativos para Personas con Discapacidad Visual "Louis Braille", están a cargo del personal del departamento de Servicios Generales de la Extensión del IPHE de Colón y de otras extensiones que colaboran en esta acción.



Deyanira Santana Tenorio

Directora Encargada del IPHE
Extensión de Penonomé
Tel.: 997-9474

Estudios

- 2008 - Magistra en Psicopedagogía. UNADP.
- 2004 - Docente Integral en Educación Especial. UDELAS.
- 2000 - Postgrado en Informática Aplicada a la Educación. UTP.
- 1998 - Profesora en Educación. Universidad de Panamá.
- 1997 - Licenciatura en Educación. Universidad de Panamá.
- 1987 - Bachiller en Ciencias. Colegio Mariano Prados. Ministerio de Educación.

Experiencia

- 2001 Docente. IPHE – Antón.
- 2002 - 2004 Docente. IPHE – Aguadulce.
- 2005 - 2011 Docente de Inclusión. IPHE – Penonomé.
- 2009 Facilitadora del Seminario Matemática Braille y uso del Ábaco. Dirigido a profesores de Premedia y docentes de educación especial.
- 2011 Facilitadora del Seminario de Sistema de Lecto Escritura Braille.
- 2016 - 2018 Sub Directora Titular de la Extensión IPHE Penonomé.
- 2019- 2021 - Directora Encargada de la Extensión IPHE Penonomé.



Logros 2020

- Desarrollo de un año escolar consonó a la realidad del país ante la crisis de confinamiento por la Pandemia de la COVID-19, siguiendo los lineamientos del MEDUCA e IPHE.
- Docentes capacitados y atendiendo a sus estudiantes en la modalidad a distancia.
- Padres de familia participando en la educación de sus hijos, siendo socios estratégicos en el proceso de enseñanza - aprendizaje.



Proyectos 2021

- Llevar el desarrollo de un año académico 2021, consonó con la realidad del país por la pandemia.
- Tramitar los documentos legales de un nuevo terreno para la Extensión de Penonomé.
- Presentar un proyecto sobre el nuevo terreno que beneficie a la primera infancia en la provincia de Coclé.
- Exploración para la ubicación de Talleres vocacionales de las Carreras Técnicas Intermedias (CTI), en escuelas inclusivas en áreas de difícil acceso distritos de Olá, Pajonal, San José del General (Colón).

VOCERÍAS Del 10 al 14 de mayo de 2021

Tema: Herramientas y apoyos educativos para los estudiantes sordos.



Martes 11 de mayo



Miércoles 12 de mayo



Jueves 13 de mayo



PROFESORA ANYORIE VISUETTE
Docente del IPHE en la Escuela República de Finlandia.



Martes 11 de mayo



Miércoles 12 de mayo



Jueves 13 de mayo



Viernes 14 de mayo



CONTINENTE 85.7



PROFESORA VIVIANA A. DE CASTILLO
Docente en la Escuela Nacional de Sordos del IPHE.



Lunes 10 de mayo



Martes 11 de mayo



Miércoles 12 de mayo



Viernes 14 de mayo



PROFESORA YUBISOL HIDALGO
Docente del IPHE en la Escuela República de Chile.



REPÚBLICA DE PANAMÁ
— GOBIERNO NACIONAL —

**INSTITUTO PANAMEÑO
DE HABILITACIÓN ESPECIAL**

   @ipheinclusivo