



Boletín Semanal #20

IPHE en Acción

- Del 17 al 23 de mayo de 2021 -



Validan recursos bilingües para estudiantes sordos



Centrados en fortalecer las acciones en relación a las competencias bilingües de las personas sordas, la oficina de Asesoría Educativa del IPHE inició la elaboración del Proyecto: “Recursos Bilingües para los Estudiantes Sordos de Panamá”.

Este plan se enfoca en seguir maximizando la capacidad de los actores como sujeto de derechos a recibir una educación de calidad, con lo que se da respuesta a la investigación denominada “Análisis del Estado de los Servicios que Maximizan el Potencial de las Personas Sordas en Panamá”, realizada del 2015 al 2018.



IPHE conmemora el Día Mundial de Angioedema Hereditaria



Con motivo del Día Mundial de la Angioedema Hereditaria, el IPHE procedió a iluminar el edificio sede de la institución con luces de colores turquesa y morado claro.

La iluminación de la sede con las luces de estos colores obedece a una solicitud

hecha a la directora general del IPHE, profesora Marisa Canales Díaz, por miembros de la Asociación Panameña de Angioedema Hereditaria en conmemoración de esta importante fecha a fin de crear conciencia sobre los efectos en la salud que causa dicha enfermedad.

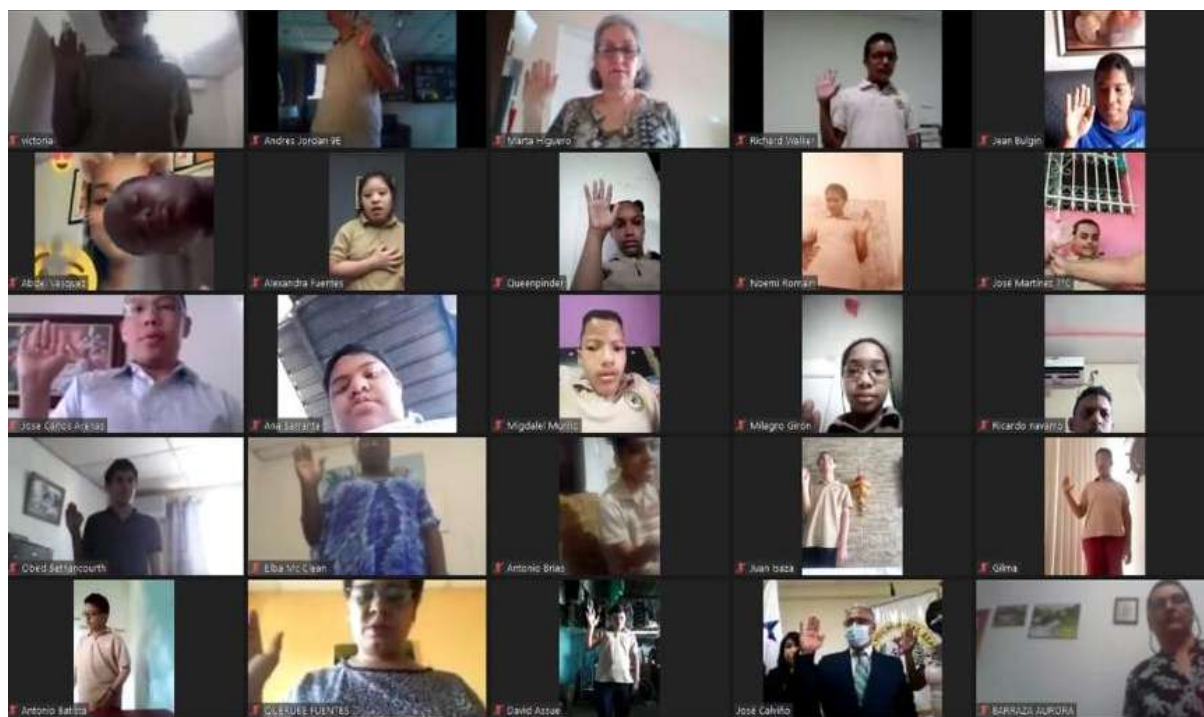

Premedia de la EVE realiza acto cívico

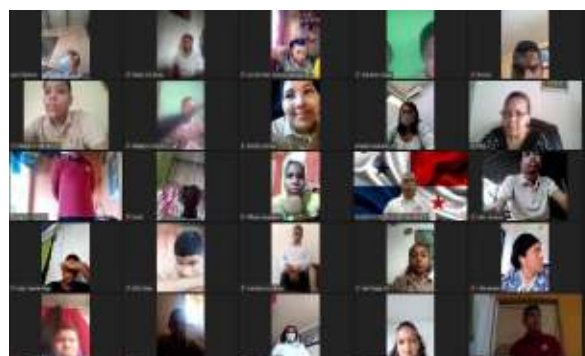

La Escuela Vocacional Especial del IPHE realizó el acto cívico del canto del Himno Nacional, de manera digital como parte de las actividades académicas donde se resaltan los valores morales y sociales, el cual contó con una participación de 111 estudiantes conectados a través de la plataforma Zoom.

La actividad inició con la oración de acción de gracias a cargo de la profesora

Marcelina Carmona, consejería del 9º grado A, quien pidió por la nueva semana escolar y por el éxito académico de los estudiantes que participan de los servicios, recursos y apoyos educativos para la habilitación de modo que logren el desarrollo de habilidades y competencias para la vida y por los docentes, directivos, equipo técnico y administrativos.



Realizan jornada de limpieza en Aguadulce



La Extensión del IPHE de Aguadulce llevó a cabo una exhaustiva jornada de limpieza en la sede de la entidad, con el objetivo reforzar el compromiso de mantener el aseo e higiene de todas las áreas del plantel principal, contribuyendo de igual manera con las medidas de bioseguridad y así prevenir virus y enfermedades.

En la actividad, donde participaron directivos, administrativos y técnicos de la extensión, se enfocó en cuidar cada factor relacionado con la limpieza de todas las áreas, pues la salud de los miembros de la comunidad educativa debe estar garantizada, con lo que se evita el desarrollo de focos de bacterias peligrosas, que pueden ser causantes de infecciones y otro tipo de afectaciones.



Capacitan a comunidad educativa en manejo del estrés



Cómo parte de las múltiples actividades para celebrar los 51 años de labor ininterrumpida en la comunidad, la Extensión del IPHE de Herrera llevó a cabo una docencia dirigida a padres de familia de estudiantes que reciben servicios recursos y apoyos de la institución, tanto en su sede de Chitré, como en los centros educativos inclusivos de la provincia.

La docencia denominada “¿Cómo manejar el estrés ante la educación virtual?”, estuvo a cargo de las licenciadas Madeleine González y Julissa Bosquez, psicólogas del IPHE en Herrera y en ella se abordaron diversos tópicos que deben tenerse en cuenta para manejar la tensión, el agobio, la angustia y el nerviosismo, que genera la educación a distancia, tanto a los padres de familia, como a los propios estudiantes.



AcuaPets Anai, continúa realizando el mantenimiento a la Pecera del IPHE



Una pecera o acuario para que la comunidad educativa disfrute del ecosistema marino de manera viva y dinámica donó la empresa AcuaPets Anai al IPHE, a la cual le da mantenimiento continuo cada mes de forma gratuita.

Esta es una instalación muy planificada, con recipiente de vidrio u otros

materiales, que cumple con muchas funciones y es un pasatiempo donde el espectador disfruta del entorno acuático de la decoración, el suelo, el tipo de agua, la fauna y flora, que requiere para su sobrevivencia de plantas acuáticas para conservar un ambiente húmedo y el secreto es mantener la adecuada alimentación de los peces dos veces al día.



Nuevos colaboradores reciben inducción



Un total de 15 nuevos servidores públicos del IPHE recibieron de la Oficina Institucional de Recursos Humanos una "Jornada de Inducción", con la finalidad de que conocieran el funcionamiento administrativo, educativo y técnico-médico de la institución.

Este personal, compuesto por secretarías, oficinistas, ayudantes

generales, agentes de seguridad y conductores, conoció de primera mano la cultura y valores por los que se rige el IPHE, en sus 21 Escuelas, Programas y Extensiones localizadas en las 10 provincias y las Comarcas Indígenas, al igual que en los Talleres de Producción y Adaptación Laboral conformado por los talleres de costura, piñatas, ebanistería, tapicería y soldadura.



Capacitan a padres de Azuero sobre el uso de Laptops

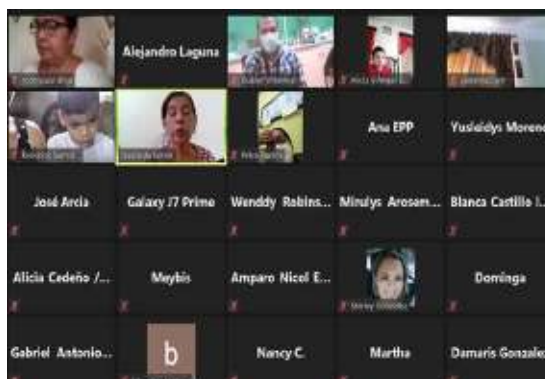

Apegados al compromiso de fortalecer la participación de los padres de familia en el proceso educativo de sus hijos a nivel nacional, el IPHE a través del Programa de Escuela para Padres, llevó a cabo el seminario: "Uso del lector de pantalla NVDA (Non Visual Desktop Access), aplicaciones y herramientas accesibles para estudiantes con discapacidad visual".

Esta capacitación en la que participaron unos 56 padres de familia

de estudiantes con discapacidad visual de las provincias de Herrera y Los Santos, fue dictada por los facilitadores Alejandro Laguna y José Arcia, del Centro de Recursos Informáticos para personas con discapacidad visual, mostró a los participantes las aplicaciones y herramientas accesibles para sus hijos en el área de informática, así como el uso de herramientas Tiflotecnológicas, que permiten el acceso a la información en el contexto de la virtualidad.



Estimulación Temprana para desarrollar competencias en el infante



El IPHE, a través del Departamento de Estimulación Temprana y Orientación al Hogar con motivo de la Semana Internacional de Estimulación Temprana y Orientación Familiar, realizó dos conferencias magistrales para fortalecer los conocimientos de los 110 profesionales con los que esta entidad trabaja la captación niños y niñas nacidos en condiciones de alto riesgo, biológico, ambiental o sociocultural.

En sus dos primeras conferencias contó con la presencia de 152 profesionales de Panamá, Ecuador y Costa Rica, quienes conocieron con detalle el tema de la "Neuroplasticidad en prematuros", a cargo de Rafael Velásquez de México y "Alteraciones del desarrollo en niños nacidos por parto inducido" con la licenciada Walkiria Martínez Ponce del IPHE de Chiriquí.



Orientan a padres de familia de Tocumen



Con el propósito de conocer inquietudes y necesidades de los padres de familia de los estudiantes que pertenecen a la Extensión del IPHE de Tocumen, la directora general, profesora Marisa Canales Díaz y su equipo de trabajo, sostuvo una reunión virtual de carácter informativa con este grupo, socio estratégico en el proceso de enseñanza aprendizaje.

Durante el encuentro realizado a través de la plataforma Zoom, en el que participaron unos 100 padres de familia, la Directora General, indicó a los presentes que la institución trabaja para ellos y el bienestar de sus hijos, que las acciones y estrategias de acciones educativas se centran en brindar a los estudiantes aprendizajes de calidad y de manera individual.



Extensión de Herrera: 51 años de servicio a la comunidad



Desde el año 1970, la sede del IPHE en la provincia de Herrera, le ha garantizado a la comunidad educativa, recursos, servicios y apoyos educativos que aseguran el desarrollo pleno en sociedad de los niños, niñas y jóvenes que presentan alguna condición de discapacidad.

Este trabajo se realiza gracias al acompañamiento de un equipo docente,

técnico y administrativo especializado a través de los diferentes Módulos que mantiene en la provincia para la atención y que se extiende a las escuelas inclusivas. En el contexto de las celebraciones por estos 51 se celebró una misa de "Acción de Gracias", en la Catedral de San Juan Bautista en Chitré y se hizo un reconocimiento a los 22 funcionarios con más de 20 años de servicio en la extensión.



Reparan algunas estructuras de la institución



Centrados en brindar las mejores condiciones de infraestructura a toda la Comunidad Educativa, visitantes y público en general, el IPHE a través del departamento de Servicios Generales, lleva a cabo trabajos de renovación, limpieza, pintura y mantenimiento de las estructuras de la fachada del edificio principal de la entidad.

Los trabajos consisten en mantenimiento a

las escaleras, se cambiarán los pasamanos que estén oxidados, para colocar nuevos; pintar los barandales, se instalará una puerta de seguridad en la entrada principal, se dará mejor vistosidad a la marquesina de la entrada, removiendo la pintura desgastada y volviéndola a pintar, entre otros, indicó el ingeniero Javier Barría, jefe del departamento de Servicio Generales.



Colaboradores de la Caja de Ahorros refuerzan conocimientos



El IPHE llevó a cabo el seminario de Lengua de Señas Panameñas Nivel II, a colaboradores de la Caja de Ahorros (CA), con la finalidad de promover mayores acciones que desarrollen competencias para la accesibilidad a los aprendizajes de los funcionarios bancarios, permitiéndole mayor fluidez en la comunicación con las personas sordas que solicitan los servicios de entidad bancaria.



El taller virtual en el que participaron 10 colaboradores de CA, fue dictado por la instructora de Lengua de Señas Panameñas del IPHE, Digna Barsallo y tiene como objetivo derribar la barrera comunicativa de los funcionarios, con miembros de la comunidad sorda, que acuden a la entidad en busca de servicios.



Estimulación Temprana: oportunidad para el crecimiento integral



Por segundo día consecutivo, con motivo de la conmemoración del "Día Internacional de la Estimulación Temprana y Orientación Familiar (ETOF)", el Departamento de ETOF del IPHE realizó dos docencias en la que participaron 127 profesionales de la Estimulación Temprana de Panamá, Costa Rica y Ecuador, en la que se llegó a la conclusión que esta disciplina es una oportunidad para el crecimiento integral del niño y la niña.



La temática: "Alteración Emocional del Menor de 5 años por el Confinamiento en el Hogar por Pandemia", fue dictada por la licenciada Lilia Moreno, psicóloga en la Extensión de Chiriquí, mientras que la docencia "Tamizaje visual y Rehabilitación en la Primera Infancia", la impartió la Doctora Laura Toro Yau, optometrista especializada en el área Pediatría Neurológica.



Directora General lidera reunión con padres de familia del PEP



Encabezados por la Directora General del IPHE, profesora Marisa Canales Díaz, el equipo directivo de la institución llevó a cabo una reunión con los padres de familias de estudiantes que reciben los servicios, recursos y apoyos en el Programa de Estimulación Precoz (PEP).

En este cónclave con la participación de 100 padres de familia, socios estratégicos en la educación de sus hijos, se le dio seguimiento a las necesidades y satisfacciones que tienen en relación a las clases a distancias que están recibiendo sus acudidos con motivo de la pandemia de la Covid-19.



Departamento de Transporte recibe nuevos uniformes



Personal del Departamento de Transporte del IPHE recibió uniformes de trabajo debidamente identificados con el logo de la institución y del Gobierno Nacional.

Los conductores de todas las extensiones del IPHE, en todo el país,



recibieron camisas de colores y un suéter, así como dos pantalones, para identificar cada día de la semana, con los que se espera puedan realizar sus labores cotidianas de manera cómoda y debidamente identificados.



Colaboradores de Focreduc aprenden Lengua de Señas



El IPHE a través del Departamento de Capacitación de la Dirección Nacional de Tecnología y Recursos, llevó a cabo el seminario de Lengua de Señas Panameñas Nivel I, dirigido a colaboradores del Fondo de Crédito para el Educador (Focreduc), con la finalidad de promover acciones que garanticen la adecuada atención a las

personas sordas, permitiendo la debida inclusión social.

Esta capacitación, que contó con la participación de 14 trabajadores de Focreduc, tuvo como facilitadora Richell Hamilton Reyes, intérprete de Lengua de Señas Panameñas.



Coordinan lineamientos de atención inclusiva

Una gira de supervisión realizaron los coordinadores de las jefaturas técnicas a la Extensión del IPHE en Aguadulce. El objetivo de la actividad fue supervisar las atenciones que brindan los profesionales de todas las disciplinas técnicas a los alumnos durante su proceso de enseñanza aprendizaje.

La reunión estuvo coordinada por la directora de la Extensión, profesora Keyda Batista.



Acudientes del Programa de Parálisis Cerebral son orientados



Con el objetivo de lograr una sana retroalimentación entre los directivos del IPHE y los padres de familia de estudiantes que reciben servicios, recursos y apoyos en el Programa de Parálisis Cerebral y conocer de primera mano las necesidades y satisfacciones que presenta cada acudiente, se llevó a cabo una reunión de seguimiento vía zoom.

La misma estuvo encabezada por la profesora Marisa Canales Díaz, Directora General, acompañada por su equipo de trabajo, contó con la participación de 102 padres de familias y sirvió como punto de encuentro para dar a conocer todo lo relativo al accionar educativo que realiza la institución, para el logro de los aprendizajes.



Estimulación Temprana: Experiencias exitosas



El Departamento de Estimulación Temprana y Orientación Familiar del IPHE, como parte de la conmemoración del “Día Internacional del Estimulador Temprano”, presentó cuatro Experiencias Exitosas logradas con la participación comprometida de padres de familias y sus hijos, quienes reciben los servicios de la Estimulación en los Hospitales,

Policlínicas, Centros de Salud del MINSa y CAIPIS del IPHE en todo el país.

Las experiencias exitosas compartidas ante un auditorio de 117 participantes, estuvieron a cargo de las estimuladoras tempranas: Ceigelinda Águilar, Nadia Orribarra, Evidelia Navarro y Yarelis Rivera.



Servidores públicos conocen sobre equiparación de oportunidades

El IPHE a través de la Oficina de Igualdad de Oportunidades realizó una reunión con los servidores públicos que presentan una condición de discapacidad y que brindan sus servicios en las diferentes direcciones y departamentos de la entidad, a quienes se les habló de ley N° 15 del 31 de mayo de 2016, por lo cual se reforma la Ley 42 de 1999, que establece la equiparación de oportunidades para las Personas con Discapacidad, además del Reglamento

Interno por el cual rige la institución.

La licenciada Zuleima Pérez, abogada de la Oficina de Asesoría legal, conversó con 20 los servidores públicos sobre la ley 15 que establece la Equiparación de Oportunidades para las personas con discapacidad, y les ilustro acerca del derecho al sufragio hasta los derechos y deberes laborales que posee cada uno.



Donación de alimentos y entrega de canastilla en Herrera

Como parte de las diversas actividades para festejar los 51 años de la Extensión del IPHE en Herrera, el Comité de Obras Sociales del plantel realizó la entrega de alimentos a estudiantes de escasos recursos que reciben los servicios, recursos y apoyos de la institución en la provincia.

Con esta donación se ayuda a estas familias a que puedan solventar la difícil situación

económica que atraviesan. Las entregas, estuvieron a cargo del equipo de trabajo social, se realizó en Las Minas, Pesé, Ocu y Chitré.

Asimismo se entregó una canastilla en el Hospital Cecilio Castellero, al primer niño nacido el día del aniversario. Correspondió a la señora Sindy Flores, de El Rincón de Santa María, hacerse acreedora a esta donación.



Niños del CAIPI aprenden sobre los sentidos



Continuando con las acciones oportunas y pertinentes en la educación a la primera infancia, el Centro de Atención a la Primera Infancia (CAIPI) del IPHE llevó a cabo la actividad: "Los Sentidos del Cuerpo Humano".

Realizada virtualmente, 42 niños junto sus padres o acudientes, de los grupos de Maternal B 1, niños de 2 dos años, de la

licenciada Michelle Coronado; Maternal B 2, niños de 2 años, con la licenciada Grace Montecor; Maternal C 1, niños de 3 años, grupo de la licenciada Katherine Zamora y Maternal C 2, niños de 3 años, a cargo de la licenciada Sumaris González, tuvo como objetivo socializar con los pequeños los cinco sentidos de nuestro cuerpo.



Otorgan reconocimiento: Lisis Rodríguez de Gómez



La dirección nacional de los Servicios Técnicos y Médicos del IPHE, a través del Departamento de Estimulación Temprana y Orientación Familiar, otorgó el reconocimiento póstumo “Lisis Labiela Rodríguez de Gómez” (qepd), como parte de un homenaje a esta profesional de la Estimulación Temprana, quien brindó sus servicios por más de 30 años a favor de la atención a la Primera Infancia.



En este reconocimiento participaron un total de 130 estimuladores tempranos, vía zoom, así como directivos de las extensiones Panamá Oeste, Colón, Penonomé, Chiriquí y se dio en conmemoración de la “Semana Internacional de la Estimulación Temprana y Orientación Familiar”, este año bajo el lema: “Estimulación Temprana: Un Modelo de Atención Indispensable en el Desarrollo Infantil”.



Estimulación Temprana desarrolla labor comunitaria



Los 110 especialistas del departamento de Estimulación Temprana y Orientación Familiar (ETOF) de la dirección nacional de los Servicios Técnicos y Médicos del IPHE llevaron a cabo una serie de actividades de obras sociales, orientación, promoción, prevención y actualización en conmemoración a la celebración de la Semana de la Estimulación Temprana.

En todo el país, hay 138 dependencias donde se tiene presencia del profesional del IPHE, donde se estimula al niño de manera oportuna, a través de una gama de experiencias que le permitirán formar las bases para la adquisición de futuros aprendizajes, indicó el licenciado José Herrera, coordinador de ETOF.

¡REGÍSTRATE

para solicitar la vacuna
contra el COVID-19!

Ingresa a:

<https://vacunas.panamasolidario.gob.pa/>

Completa el formulario con todos los campos solicitados.

Este registro está disponible para panameños y extranjeros.



VOCERÍAS Del 17 al 22 de mayo de 2021

Tema: PEP: Fortaleciendo el acceso y desarrollo a la Primera Infancia.



Martes 18 de mayo



PROFESORA KRISTHEL OSORIO
 Docente en el Programa de Estimulación Precoz.



Lunes 17 de mayo



Miércoles 19 de mayo



PROFESORA IRMA BARRAGÁN
 Docente en el Programa de Estimulación Precoz.

Viernes 21 de mayo



Miércoles 19 de mayo



Jueves 20 de mayo



Sábado 22 de mayo



PROFESORA TORIBIA ALVARADO
 Docente en el Programa de Estimulación Precoz.

Tema: Extensión del IPHE de Herrera, 51 años ofreciendo oportunidades de aprendizajes.

Tema: Extensión del IPHE de Chiriquí, 46 años aportando servicios, recursos y apoyos educativos.



Lunes 17 de mayo



PROFESOR FEDERICO BARRIOS
 Docente de la Extensión del IPHE de Herrera



Jueves 20 de mayo



Viernes 21 de mayo



PROFESORA EDILDA CASAS
 Docente de la Extensión del IPHE de Herrera



Lunes 17 de mayo



Martes 18 de mayo



PROFESORA MIRTHA MURILLO
 Directora del IPHE Extensión Chiriquí



REPÚBLICA DE PANAMÁ
— GOBIERNO NACIONAL —

**INSTITUTO PANAMEÑO
DE HABILITACIÓN ESPECIAL**

   @ipheinclusivo