



Boletín Semanal #21

IPHE en Acción

- Del 24 al 30 de mayo de 2021 -



IPHE inaugura Servicio de Estimulación Visual



El Gobierno Nacional a través del Instituto Panameño de Habilitación Especial (IPHE), inauguró el aula de Estimulación Visual, ubicado en la Escuela Nacional de Ciegos Helen Keller en su sede de Betania, el cual fue construido a un costo de B/. 42,000.00.

El aula de Estimulación Visual beneficiará a un total de 300 estudiantes, con lo que se garantiza el servicio a niños y niñas en edades de 0 a 7 años, aplicando una técnica de planificación individualizada, ordenada y sistemática que contribuye al desarrollo de las funciones visuales; con esto, el alumno aprende a darle significado a lo que ve.



Según lo establecido, avanzan las obras en Aguadulce



El IPHE, con el objetivo de crear unidades según las necesidades del centro escolar, continúa adelante la construcción de cuatro baños en la Extensión de Aguadulce, para el beneficio de 1,500 miembros de la comunidad educativa.

La obra, que tiene un avance de 50%, y un costo de B/,71.658.97, incluye además, el acondicionamiento de los sistemas de tanque séptico y agua potable, y obedece al aumento en la demanda de alumnos y sus familias que asisten a este plantel educativo.



Avanza en un 90% cancha de Antón



En un 90% de avance se encuentra la construcción de la "Cancha de Baloncesto" que se lleva a cabo en la Extensión del IPHE de Antón, a un costo de B/. 84,050.18, y será de beneficio para 160 estudiantes de los niveles de parvulario, Primaria y Premedia y Carreras Técnicas Intermedias (CTI).



La inspección para conocer el avance la realizó el Comité de Obras del IPHE, lo que favorecerá la práctica deportiva, la rehabilitación, la normalización y la integración de los alumnos, ya que esto complementa una vida activa y es un elemento positivo para construir una sociedad realmente accesible.



Estudiantes exhiben talento artístico

En el contexto de las múltiples actividades para celebrar el Aniversario N°51 de la Extensión del IPHE en Herrera, se realizó un acto cultural virtual en el cual los estudiantes de la sede y de los centros educativos inclusivos, hicieron derroche de talento y enseñaron sus dotes artísticos.

Estudiantes, padres de familia, docentes e invitados especiales,

pudieron disfrutar de las obras, manualidades y creaciones de los niños, niñas y jóvenes que reciben servicios, recursos y apoyos en la extensión de Herrera.

El acto cultural virtual contó con la participación 45 padres de familia de la comunidad educativa de la provincia, quienes junto a sus hijos rindieron tributo a este plantel educativo.



Jornada de limpieza en el Módulo de Jagüito



Con la finalidad de mantener el ornato, aseo e higiene de todas las infraestructuras del IPHE la institución llevó a cabo una exhaustiva jornada de limpieza en el Módulo de Jagüito en Antón.

En esta jornada se realizó corte y limpieza de césped, poda de las plantas del jardín, contribuyendo de

esta manera con las medidas de bioseguridad y así prevenir virus y enfermedades.

Con esta minuciosa acción de recolección de basura y mantenimiento de las áreas verdes, se mantiene un ambiente saludable para beneficio de todos los colaboradores y visitantes.



Continúan las reparaciones en las infraestructuras



Direccionados en proporcionar el escenario adecuado de las instalaciones del IPHE, el departamento de Servicios Generales, continúa los trabajos de renovaciones de espacios, limpieza, pintura y mantenimiento de las infraestructuras y áreas comunes del edificio principal de la institución.

El ingeniero Javier Barría, jefe de Servicios Generales, indicó que esta semana se culminarán varias de las reparaciones menores de la planta baja, segundo y tercer piso del edificio central, así como los cambios y mejoramiento de los barandales de la escalera de la entrada principal que ya están por culminar.



IPHE participa de conversatorios de Escuela para Padres Betania



El IPHE a través del Programa de Escuela Para Padres, ha sido invitado a participar de una serie de conversatorios que desarrolla la Escuela Para Padres del Corregimiento de Betania, que se realizan del 18 de mayo al 8 de junio de 2021, como parte de su trabajo de fortalecimiento de la familia.

Los módulos que se dictan son: "Tiempo en familia": Qué es y para qué sirve el espacio de formación", "Escuela Para Padres; Reforzando y ganando mayor confianza con mi(s) hijos(s)"; "Cuatro valores imprescindibles para la familia" y "Nunca es tarde para comenzar una buena relación de familia".



Preparan terreno para sembrar productos agrícolas

La Dirección Nacional de Tecnología y Recursos del IPHE, en conjunto con el Departamento de Escuela Para Padres, realizó una visita al Centro Agropecuario Jorge A. Carles, de la institución para conocer las labores de acondicionamiento del terreno donde se estará llevando a cabo la siembra de semillas de plátano, yuca y guandú a partir del 3 de junio de 2021.

El objetivo de esta visita en compañía de miembros de la comunidad de Chilibre,

es darle seguimiento al Convenio de Colaboración Mutua que suscribió entre el IPHE y el Instituto de Innovación Agropecuaria de Panamá (IDIAP), con el objetivo de disponer y desarrollar espacios físicos a través de la planificación y desarrollo de los proyectos académicos y agropecuarios a ejecutarse, capacitando a los padres de familias y estudiantes que reciben los servicios, recursos y apoyos para la inclusión educativa.



Autoridades se reúnen con padres de familia de la EVE

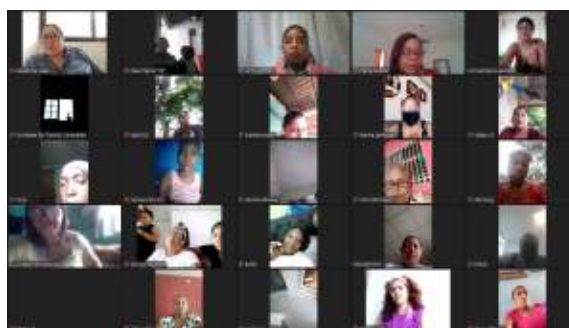
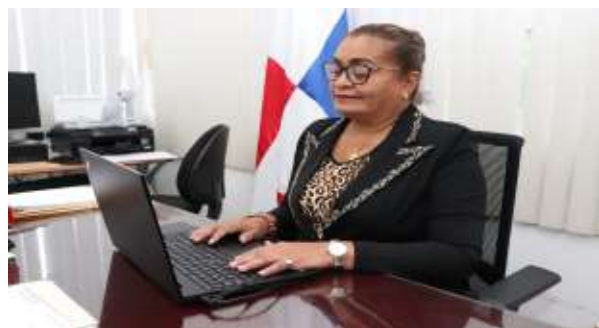

Una reunión de seguimiento para conocer las necesidades y satisfacción que presentan los padres de familias de la Escuela Vocacional Especial, centro educativo que presenta una población de 1,448 estudiantes que asisten a dos turnos, tanto diurno como vespertino, realizaron las autoridades del IPHE.

La reunión donde participaron un total de 130 padres de familia, fue presidida

por la profesora Marisa Canales Díaz, Directora General del IPHE, quien les manifestó a los padres de familia la disposición que tiene la entidad de trabajar cada día por mejorar los servicios, recursos y apoyos educativos para que los estudiantes accedan al currículo de enseñanza y aprendizaje con calidad y equidad "Sin que Nadie se Quede Atrás".



Padres de Penonomé participan en Taller virtual



Cumpliendo con el POA, basados en un abordaje jurídico, a fin de fortalecer y guiar a los padres de familia, incrementando su participación en los contextos educativos, sociales y culturales de sus hijos, se realizó el taller virtual "Responsabilidad, deberes y derechos de los padres de familia respecto a la pensión alimenticia".



La capacitación, organizada por Trabajo Social e Igualdad de Oportunidades de la Extensión de Penonomé, dirigida a padres de los niños del Parvulario, contó con una conexión de 22 personas, capacitó y empoderó a los presentes respecto a todo lo relacionado a la Pensión Alimenticia.



Autoridades del IPHE y Ministerio Público se reúnen para explorar alianzas

Con el objetivo de coordinar acciones que den como resultado la firma de un Memorándum de Entendimiento, se reunieron autoridades del Ministerio Público y del IPHE. En la reunión, estuvieron presentes la profesora Olda Ponte, secretaria general y la licenciada Keyra Jaén, asesora legal por parte del IPHE; mientras que, por el Ministerio Público, estuvo presente el licenciado

José Antonio Candanedo, secretario general.

Entre los temas tratados se abordaron las acciones de perfeccionamiento profesional que se pueden desarrollar en beneficio de los funcionarios de ambas entidades, el apoyo con el personal de intérprete en lengua de señas para casos muy específicos, además del orden correcto y uso del confidencial del estudiante, entre otros.



Apoyo solidario a estudiantes con condición de Autismo

El Gobierno Nacional, a través del IPHE, continúa garantizando el bienestar de los estudiantes con discapacidad que asisten a la institución, con la entrega de bolsas con alimentos, con el objetivo de garantizar el acceso permanente de esta población a la educación.

En tal sentido, el Programa de Autismo, entregó a familias de escasos recursos, especialmente a aquellas en que los

acudientes de los alumnos no poseen empleo en la actualidad, 10 bolsas con alimentos secos, así como insumos de aseo personal.

Las familias beneficiadas con este aporte corresponden a estudiantes que reciben servicios, recursos y apoyos en la sede de Betania, así como en centros educativos inclusivos.



Padres de Familia de Colón, Darién y Panamá Este, se reúnen con la Directora General



Comprometidos en fortalecer la retroalimentación, conocer de primera mano las necesidades e inquietudes de los padres de familia, directivos del IPHE, se reunieron con los padres y acudientes de estudiantes que reciben servicios, recursos y apoyos en la Extensiones de Colón, Darién y Panamá Este, respectivamente.

La reunión estuvo encabezada por la profesora Marisa Canales Díaz, directora General del IPHE, quien acompañada por su equipo de trabajo, compartió con 60 padres de familias, y sirvió como punto de encuentro para dar a conocer todo lo relativo al accionar educativo que realiza la institución, para el logro de los aprendizajes.

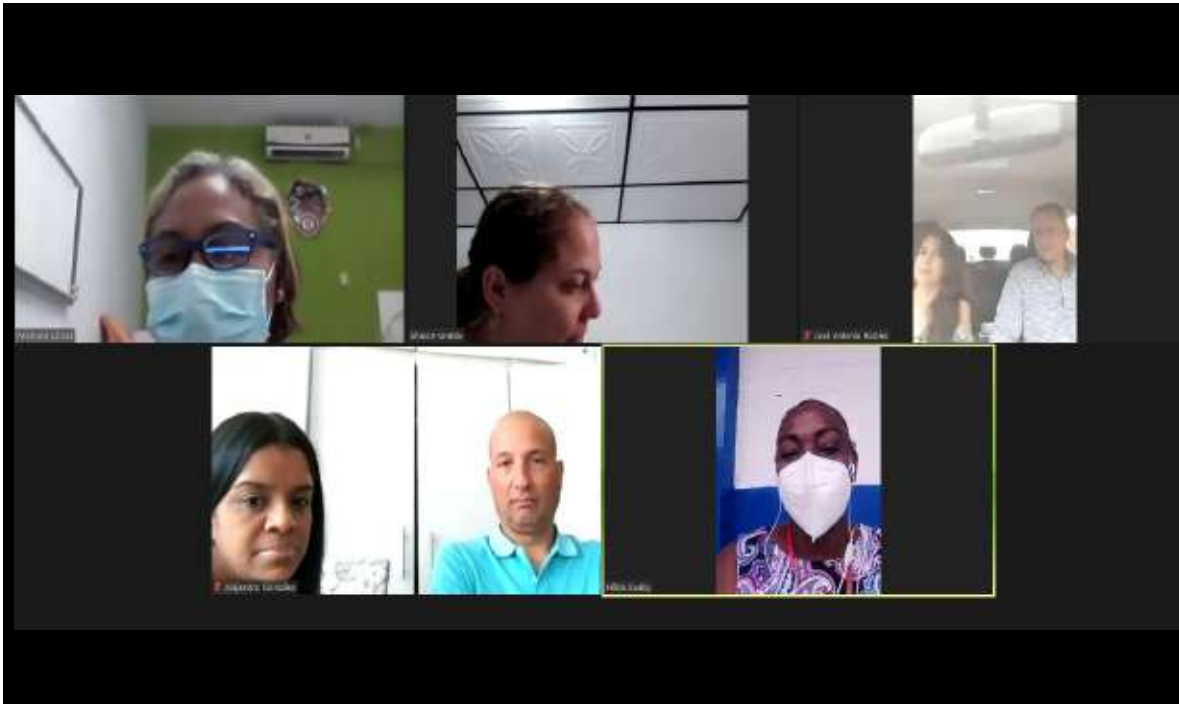

Docencia para recibir atención en el servicio de Equinoterapia



Una docencia denominada “Criterios de Atención del Servicio de Equinoterapia” con padres de familias de la Escuela Nacional de Ciegos Helen Keller del IPHE, realizó el Servicio de Fisioterapia de la dirección nacional de los Servicios Técnicos y Médicos, con el objetivo que los estudiantes puedan recibir de manera oportuna y virtual dicha atención.

Dentro de los criterios de ingreso para recibir los servicios de Equinoterapia están: ser estudiante de Escuelas, Programas y Extensiones del IPHE; diagnóstico médico de la condición del estudiante; referencia del fisioterapeuta, edad de ingreso de 2 a 12 años; especificar si fue captado por Hipo terapia, este último determinará los objetivos, modalidad, bloques de atención y metas según condición del estudiante.



Inspeccionan Sistema contra Incendios en el IPHE de David

Con el propósito de asegurar la eficacia y el buen funcionamiento del sistema de alarma contra incendios que recientemente se instaló en la Extensión del IPHE de Chiriquí, se realizó una visita de inspección por parte del Departamento de Ingeniería y Arquitectura, en conjunto con la

empresa encargada de las instalaciones.

Este equipo de alarma contra incendios, a un costo de B/. 7,853.89, garantiza a la población de 192 estudiantes que asisten a la sede de David, la seguridad y el bienestar dentro del entorno escolar en caso de riesgo de incendios.

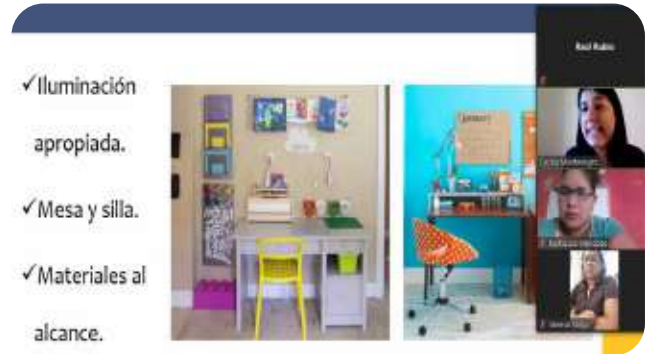

Estrategias para guiar las tareas en casa

School Media del Grupo Sim + en alianza con el Instituto Panameño de Habilitación Especial (IPHE a través del Departamento de Escuela Para Padres, realizaron la docencia denominada “5 Estrategias Efectivas para guiar las tareas en casa”, en la cual participaron un total de 33 padres de familias interesados en ampliar sus conocimientos para contribuir a los apoyos significativos que le pueden brindar a sus hijos desde el hogar.

La facilitadora de esta docencia fue la licenciada Cecilia Montenegro, psicóloga clínica de la República de Guatemala, quien expuso ante los padres de familias de las Extensiones del IPHE de Aguadulce, Los Santos. Herrera, Darién, Veraguas y el Programa de Parálisis Cerebral, 5 estrategias que deben considerar para apoyar a sus hijos desde el hogar para que el momento de las tareas sea más agradable.



Niños del CAIPI aprenden sobre reciclaje



Orientados en buenas prácticas para una gestión educativa de calidad, con equidad y calidad, el Centro de Atención Integral a la Primera Infancia (CAIPI), del Instituto Panameño de Habilitación Especial (IPHE), realizó la semana de enseñanza denominada "La Importancia de Reciclar en la Primera Infancia".

Con esta actividad pedagógica, se busca inculcar en los niños y niñas la práctica de

reciclar que es una tarea de todos: padres, escuela y sociedad. De esta forma a medida que vayan creciendo, tendrán la conciencia para hacer de este un mundo un lugar más limpio y mejor, aprendiendo a cómo tratar los desechos adecuadamente y de contribuir a evitar el cambio climático, detalló la licenciada María López, coordinadora del CAIPI del IPHE.



Donación de alimentos e insumos a estudiantes en Herrera

Con el objetivo de garantizar el acceso permanente a la educación, el Instituto Panameño de Habilitación Especial (IPHE), a través de su extensión en la provincia de Herrera, continúa brindando apoyo solidario a los estudiantes y sus familias, con diversas acciones, que redundan en beneficio de la comunidad educativa en general.

“Seguimos gestionando apoyos para las familias de escasos recursos económicos, aportándoles nuestro granito de arena, para ayudarlos a atravesar este difícil momento que viven a causa de la pandemia del Covid-19, que ha afectado la economía de todos en el mundo entero”, explicó la directora encargada de la Extensión del IPHE de Herrera, profesora María Peralta de Mendieta.



Uso correcto del lenguaje inclusivo



Una docencia denominada: “Uso correcto del lenguaje inclusivo”, impartió el Instituto Panameño de Habilitación Especial (IPHE), a través de la Oficina de Igualdad de Oportunidades, la cual fue dirigida a 13 participantes, entre ellos directores nacionales, jefes de departamentos y oficinas, así como de coordinadores de unidades.

La facilitadora de esta docencia relativa al “Uso correcto del lenguaje inclusivo”,

fue la licenciada Liseth Feuillobis, técnica en el Departamento de Promoción y Sensibilización de la Dirección Nacional de Promoción y Participación Ciudadana de la Secretaría Nacional de Discapacidad (SENADIS), quien manifestó a los presentes el tema “Conociendo la discapacidad” para la promoción de los conceptos o terminologías apropiadas al momento de referirse de una persona con discapacidad.



VERIFÍCATE



Asegúrate que has llenado el formulario de registro e interés para ser vacunado previamente.

Si las autoridades han anunciado que nos encontramos en el circuito en el cual resides, y estamos en tu fase de vacunación, debes VERIFICARTE en <https://vacunas.panamasolidario.gob.pa/verificate> para informarte sobre la fecha, hora y el centro de vacunación que te corresponde.

VOCERÍAS

Del 24 al 29 de mayo de 2021

Tema: Uso adecuado del lenguaje inclusivo para una sociedad diversa.



Martes 25 de mayo

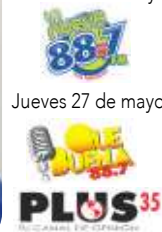

Jueves 27 de mayo



Sábado 29 de mayo

PROFESORA DEYANIRA SANTANA
Directora de la Extensión del IPHE
de Penonomé



Martes 25 de mayo



Jueves 27 de mayo



PROFESORA EIRA BELTRÁN
Directora de la Extensión del IPHE de Tocumen



Martes 25 de mayo



Miércoles 26 de mayo



PROFESORA EMMA BARRAGÁN
Directora Nacional de la Escuela
de Sordos



Martes 25 de mayo



Jueves 27 de mayo



PROFESORA GLORIA HERNÁNDEZ
Directora del Programa de Estimulación
Precoz (PEP)



Martes 25 de mayo



Miércoles 26 de mayo



PROFESORA LORENA HERRERA
Subdirectora de la Escuela de
Enseñanza Especial

Viernes 28 de mayo



Reportaje: Maestra Edilda Girón: ejemplo de vocación.

MAESTRA EDILDA GIRÓN
Docente Especial del IPHE.





REPÚBLICA DE PANAMÁ
— GOBIERNO NACIONAL —

INSTITUTO PANAMEÑO
DE HABILITACIÓN ESPECIAL

   @ipheinclusivo