

*Boletín Semanal #23*

**IPHE en Acción**

- Del 7 al 13 de junio de 2021 -



## Realizan gira educativa a la comarca Emberá–Wounaan



Cumpliendo con los Objetivos de Desarrollo Sostenible (ODS), en especial el N° 4, que se refiere a una “Educación de Calidad, Inclusiva, Equitativa y Promover Oportunidades de Aprendizajes Permanente para Todos”, personal de la Extensión del IPHE en Darién, realizó una gira educativa en la comunidad de Lajas Blancas, distrito de Cémaco, Comarca Emberá–Wounaan.



El recorrido en que participaron la subdirectora de la Extensión de Darién, profesora Sara Rodríguez, los docentes Cindy Valdez y Damián Sanapi, y la trabajadora social Margarita Hernández, tuvo como objetivo contactar a los estudiantes y sus familias que residen en áreas de difícil acceso y con dificultades de conexión de internet o cobertura telefónica débil.



## Escuela de Enseñanza Especial realiza actividades por aniversario



Con alternativas científicas, pedagógicas y técnicas que potencien el desarrollo integral de los estudiantes con o sin discapacidad, la Escuela de Enseñanza Especial (EEE) del IPHE festejó 75 años ofreciendo a la comunidad educativa servicios, recursos y apoyos a niños, niñas y jóvenes que así lo requieran.

La Directora de la EEE, profesora Magalys de Bermúdez, detalló que a manera de agradecimiento, por todos estos años de



labor, realizarán una misa de “Acción de Gracias” en la Iglesia del Perpetuo Socorro el 16 de junio próximo.

Como parte de las distintas dinámicas de aniversario se elaboraron diversos murales, tanto en la sede de Betania, como en los centros educativos donde se tiene presencia. En el contexto de la celebración, se trabaja en las tutorías, así como los apoyos individualizados a cada estudiante.

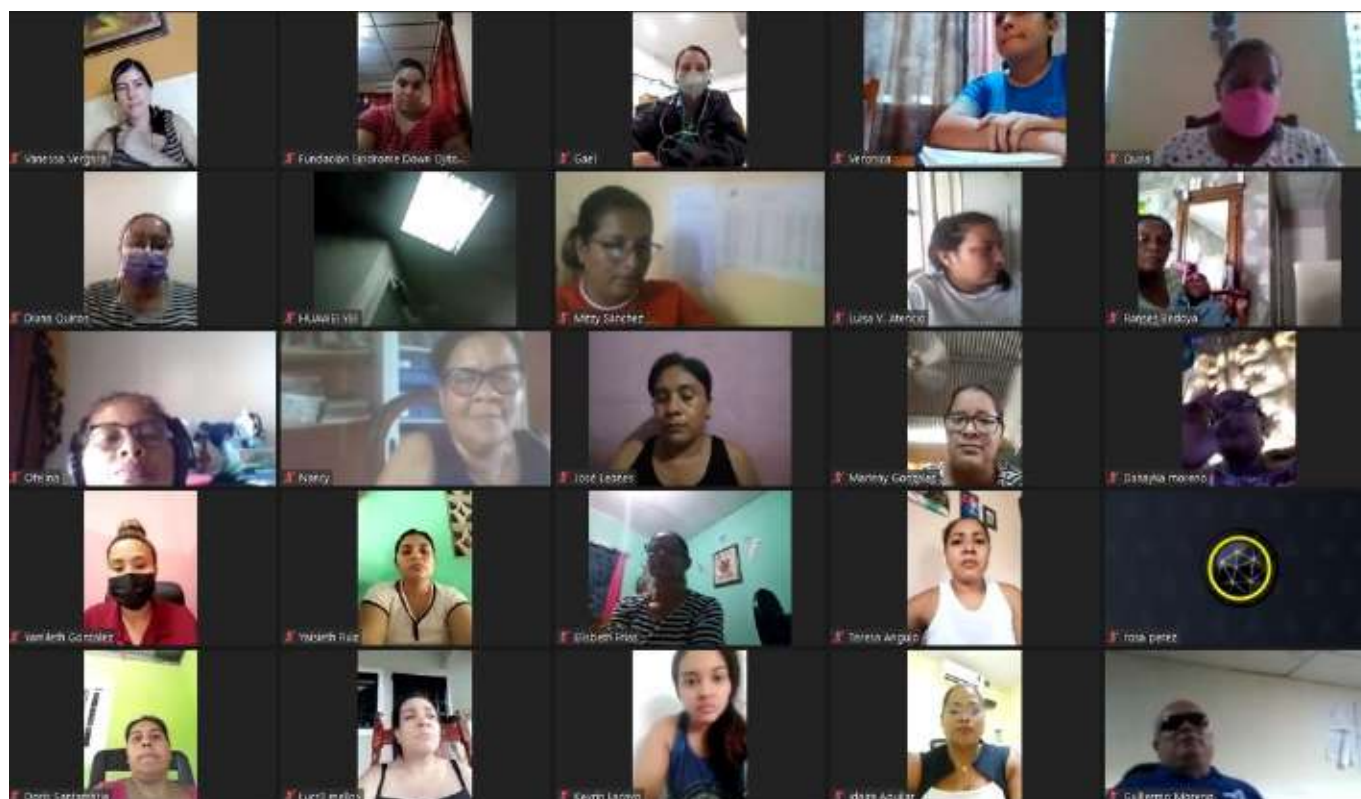

## Capacitan a padres de familias sobre Derechos Humanos

El IPHE, a través de la Escuela Para Padres, realizó un conversatorio denominado "Informe de avances de inclusión", la cual se realizó por medio de la plataforma Zoom, que contó la asistencia de 96 padres de familias de diversas Escuelas, Programas y Extensiones.

La coordinadora de Escuela Para Padres,

profesora Ana Arrue, dijo que el objetivo de esta docencia es dar a conocer ante los padres de familias, cómo se tramita el informe de país, en el cumplimiento del Comité sobre los Derechos de las Personas con Discapacidad (CDPD), ya que los padres de familias son parte activa del proceso educativo y socios estratégicos en la educación de sus hijos.



## IPHE contribuye al cuidado del ambiente



Comprometidos en garantizar los servicios y apoyos al estudiantado, la familia y la comunidad en el entorno de Educación Para Todos, el IPHE forma parte del convenio interinstitucional para el efecto de la cultura ambiental, la reforestación y la conservación de especies animales.

Esta actividad, como parte de la conmemoración del Día Mundial del Ambiente y organizada por el Consejo Consultivo de la



Cuenca del Canal de Panamá, busca hacer conciencia y cultura ambiental en las generaciones y las comunidades.

En tal sentido, se anunciaron compromisos con las diversas universidades para la realización de trabajos de reforestación de carácter educativo y que contará con la utilización de 5 hectáreas de terrenos del Centro Agropecuario Jorge A. Carles, localizado en la comunidad de Chilibre.



## Pasos para mejorar las finanzas personales



Servidores públicos del IPHE participaron de una docencia denominada "Pasos para mejorar las finanzas personales", la cual fue organizada por la Oficina de Igualdad de Oportunidades, con el objetivo general de identificar los pilares de las finanzas personales, alineando metas de ahorro y buen manejo del crédito, estableciendo



diferenciadores de corto, mediano y largo plazo.

En esta docencia participaron 16 colaboradores de la institución de diferentes departamentos y oficinas, la cual se llevó a cabo en el salón Jorge A. Carles del IPHE sede de Betania.



## Los retos educativos en la adolescencia



Con el objetivo de distinguir la forma como expresan el amor, se comprenden y se corrigen los miembros de la familia, el programa Escuela para Padres del IPHE, a través de su comunidad educativa, participó en el 4to módulo de las capacitaciones que organiza la Asociación Escuela para Padres de residentes de la comunidad de Betania.

Este módulo tuvo como tema “Nunca es

tarde para iniciar una buena relación familiar” y se abordó el tema de la etapa de la adolescencia, dictado por la maestra María Teresa Magallanes, mexicana, graduada de orientadora familiar.

La facilitadora se refirió a las necesidades del adolescente, entre ellas ser él mismo, estar consigo mismo; valerse por sí mismo; tener poder de elección y decisión, y amar y ser amado por sus padres.



## Realizan jornada de limpieza y descarte de mobiliario



La Extensión del IPHE de Chiriquí, a través de la Administración en conjunto con el Departamento de Bienes Patrimoniales, organiza los detalles para la realización de una jornada de limpieza y descarte de equipos eléctricos y mobiliarios luego de

cumplir la vida útil, y que ya no responden a las necesidades actuales.

Con este trabajo se busca: recuperar espacio, organizar el equipo según su tipo y controlar la proliferación de plagas, para garantizar la salud de los colaboradores.



## Extensión de Panamá Oeste cuenta con nuevo techo



Alrededor de 3,500 estudiantes y sus familias, que reciben servicios, recursos y apoyo en la Extensión del IPHE de Panamá Oeste, así como directivos, administrativos, docentes y el equipo técnico, ya cuentan con un nuevo techado, en el edificio de la sede principal.

La obra que comprende el acondicionamiento general del techo y

cambio de canaletas por un monto de B/. 47,943.22, forma parte del compromiso institucional de brindar condiciones óptimas a las instalaciones de las todas las dependencias del IPHE en todo el país, para garantizar la calidad en el proceso de enseñanza y aprendizaje que brinda la entidad.



## Talleres de Producción conmemoran 50 años de labores



Con una misa de acción de gracias realizada en la Iglesia Santa Eduvigis, el Programa de Producción y Adaptación Laboral del IPHE conmemoró sus 50 años de fundación. Su inicio de labores fue el 6 de junio de 1971, con la finalidad de garantizar a los estudiantes egresados de la Escuela Vocacional Especial la participación en la vida social y económica, así como su autonomía de vida a través de un empleo remunerado.



Actualmente estos talleres cuentan con el respaldo de 48 colaboradores que contribuyen al fortalecimiento del presupuesto institucional, con los ingresos por autogestión que se obtienen con la producción y venta de los artículos que allí se fabrican como lo son la enseña tricolor, pollerines, listones, piñatas, astas y base para las banderas y muebles de todo tipo y estilos.



## Atención y seguimiento a estudiantes en Veraguas

Con la finalidad de cumplir con la cobertura de atención a los niños, niñas y jóvenes con discapacidad, en especial en la atención integral a la primera infancia, la Extensión del IPHE en Veraguas, continúa su accionar en beneficio de la comunidad educativa.

El personal técnico de la extensión, según las citas programadas, continúa atendiendo a los estudiantes quienes reciben las orientaciones y

observaciones pertinentes, además se les aplican evaluaciones funcionales según la necesidad del niño, explicó la Directora del IPHE de Veraguas, profesora Nieves Luque.

La directiva detalló que esta atención y seguimiento se da tanto en el IPHE planta en Santiago, en el Módulo de Soná y en los centros de inclusión educativa.



## Jhan Wisdom se perfila para los Juegos Paralímpicos de Tokio

El atleta paralímpico Jhan Wisdom, egresado en el 2017 de la Escuela Vocacional Especial del IPHE, tras competir ocupando el primer lugar en la disciplina de atletismo realizada a finales de mayo, en Desert Challenge Games 2021, en Mesa Arizona, Estados Unidos, mejorando su marca, para mantenerse con posibilidades

de ir a los Juegos Paralímpicos de Tokio, Japón 2021.

Jhan Wisdom, durante esta última competencia mejoró su registro personal marcando 50.99 segundos para obtener su mejor registro de este año y está en espera del próximo evento para posicionarse mejor dentro del ranking mundial en su categoría de los 400 metros planos.



## Inspeccionan medidas de seguridad en la Extensión del IPHE de Tocumen



Cumpliendo con el programa de prevención de la Gestión de Riesgo y Desastre que se realiza en las instalaciones del IPHE en todo el país, personal del Departamento de Ingeniería y Arquitectura, realizó una inspección de las



estructuras de la Extensión de Tocumen. Este recorrido forma parte de la consultoría sobre el tema "Operativización de la Gestión Integrada de Riesgo Inclusivo para medir el índice de seguridad escolar".



## Estudiante del IPHE obtiene 2° lugar en concurso de máscaras

Una estudiante que recibe los servicios, recursos y apoyos del IPHE en la Extensión de Veraguas, obtuvo el segundo lugar en el concurso de máscaras, conmemorando el Día Internacional de las Aves.

Después de una larga deliberación, debido a la cantidad de participantes, los jurados del concurso organizado por el Ministerio

de Educación, adjudicaron la segunda posición a la joven Neris Rodríguez, quien cursa el 5° grado en la extensión del IPHE de Santiago de Veraguas.

Neris Rodríguez, quien posee Discapacidad Múltiple (auditiva, visual y motora), obtuvo el segundo lugar en la categoría "Proyección Artística de Colibrí Gorgizafiro".

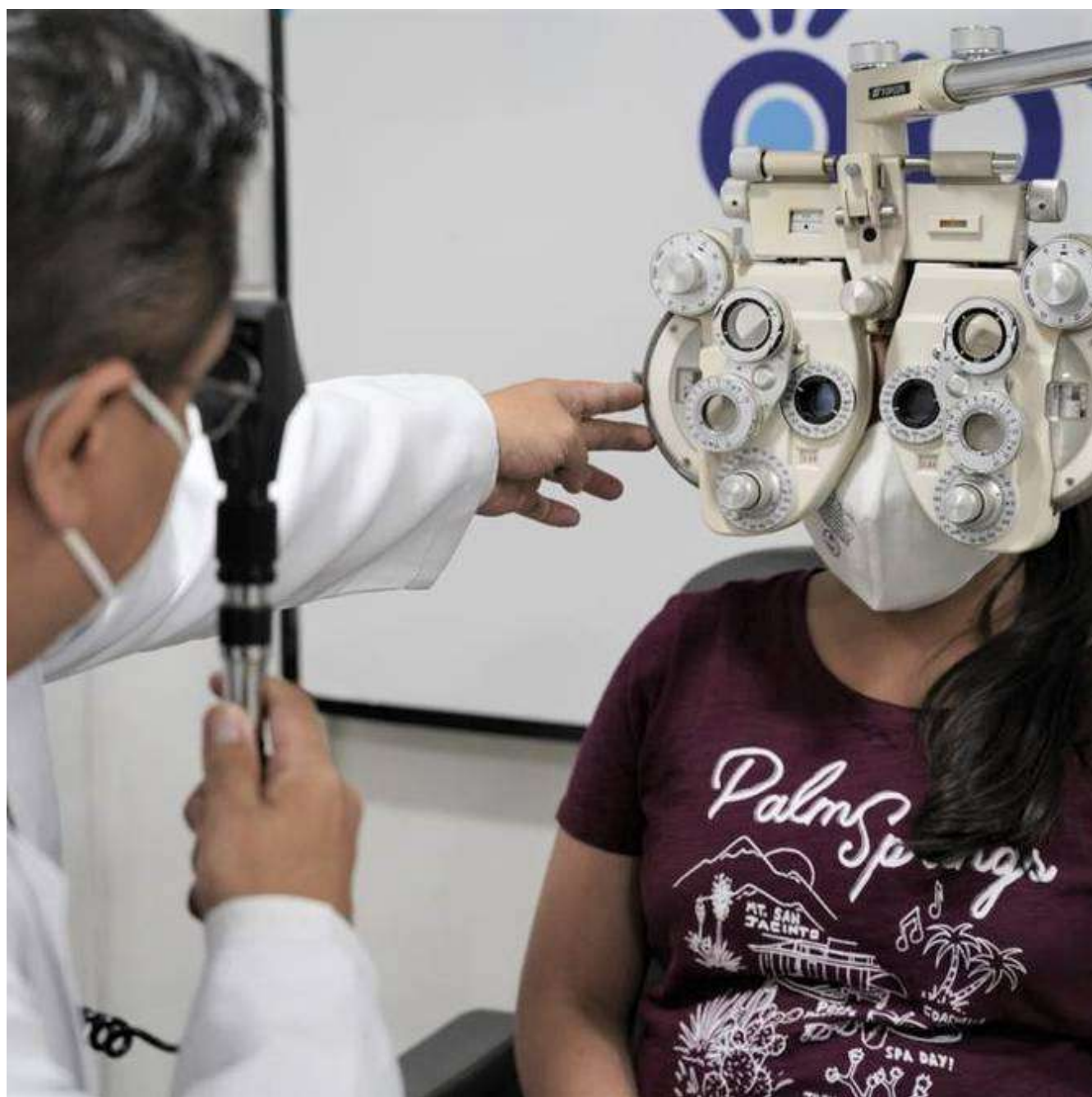

## La importancia del cuidado de la vista

El IPHE conociendo la importancia de mantener una buena salud visual, brindó recomendaciones para que al presentar síntomas de afectaciones o deterioro en la visión, se sepa que se debe hacer para hacerle frente a estas situaciones.

“Debemos tener por costumbre realizar visitas anuales al optometrista para conocer el estado de nuestra visión y si se detecta algún problema, el especialista te indicará el espacio en que se deben realizar las visitas, indicó la doctora Judith Vega de Manduley, optómetra de la institución.

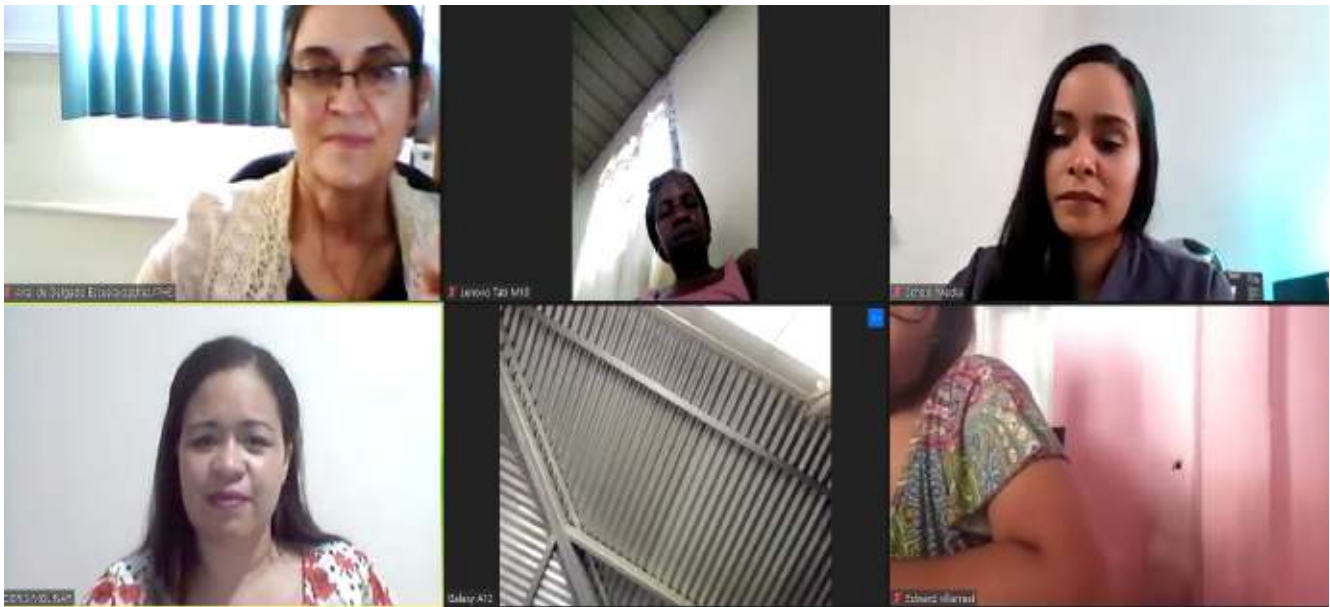

## Importancia del juego en casa como estrategia para estimular el lenguaje



El IPHE, a través del Departamento de Escuela Para Padres, realizó en alianza con School Media, un conversatorio denominado: "La importancia del juego en casa como estrategia para estimular el lenguaje", el cual contó con la participación de 36 padres de familia conectados a través de la plataforma Zoom.

La facilitadora de esta docencia fue la licenciada Doris Molinar, Fonoaudióloga, quien expuso ante los padres de familia que el juego constituye la fuente, la expresión y la condición del desarrollo cognitivo del niño y la niña.

# RECUERDA

## MANTENER EL DISTANCIAMIENTO FÍSICO

2 METROS

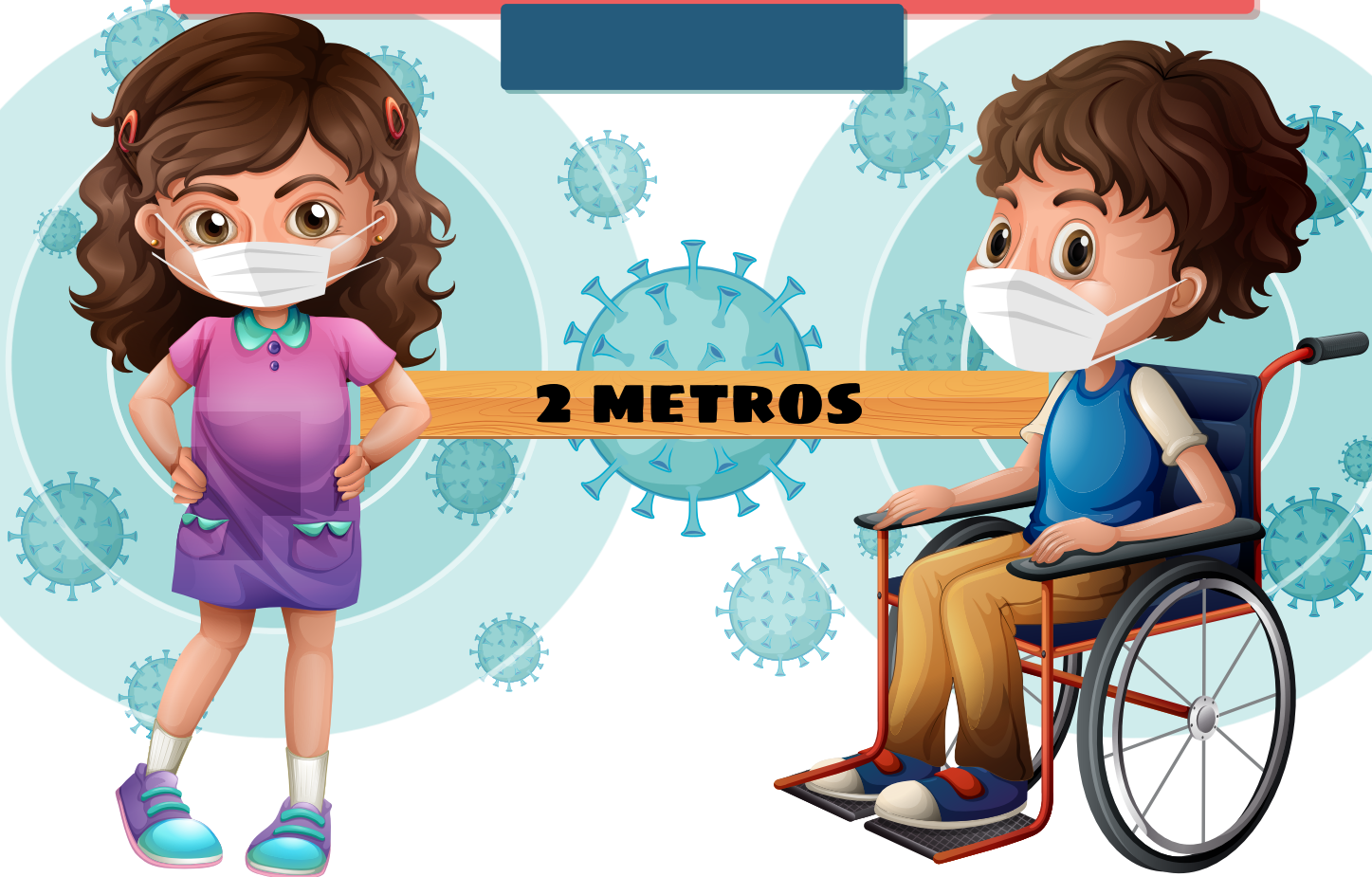

# VOCERÍAS

Del 7 al 11 de junio de 2021

Tema 1: Señales que nos indican cuándo acudir al Optometrista.



**Doctora Judith de Manduley**  
Médico Optómetra del IPHE

Lunes 7 de junio



Martes 8 de junio



Miércoles 9 de junio



Jueves 10 de junio



Viernes 11 de junio



Tema 2: Proyectos educativos que desarrolla Escuela para Padres del IPHE.



**PROFESORA ANA ARRUE DE DELGADO**  
Coordinadora de Escuela para Padres del IPHE

Martes 8 de junio



Jueves 10 de junio



Viernes 11 de junio





**REPÚBLICA DE PANAMÁ**  
— GOBIERNO NACIONAL —

**INSTITUTO PANAMEÑO  
DE HABILITACIÓN ESPECIAL**

   @ipheinclusivo