



*Boletín Semanal #25*

# IPHE en Acción

- Del 21 al 27 de junio de 2021 -



## IPHE y Ampyme firman acuerdo de asistencia técnica



El IPHE y la Autoridad de la Micro, Pequeña y Mediana Empresa (Ampyme), suscribieron un Convenio Marco de Cooperación y Asistencia Técnica, con el objetivo de realizar proyectos de capacitación para la generación de plazas de empleo y recuperación de economía, el cual fue firmado por Marisa Mercedes Canales Díaz, directora General del IPHE y Oscar Ramos Jirón, director General de la Ampyme.

Según se dispone el convenio tendrá una duración de cuatro años y empezará a regir después del refrendo de la Contraloría General de la República, y tiene la finalidad de generar un incremento de la competitividad y productividad de las empresas existentes, por medio de programas y proyectos orientados a ampliar el mercado de servicios financieros y no financieros, en beneficio de ambas entidades, en especial al personal docente, funcionarios administrativos, estudiantes con discapacidad y sus familiares.



## Fundación Carlito's Wish, apoya a familias del Programa de Parálisis Cerebral



Familias de escasos recursos económicos, cuyos hijos reciben servicios, recursos y apoyos del IPHE, a través del Programa de Parálisis Cerebral (PPC), fueron beneficiadas mediante una donación de la organización Carlito's Wish Foundation (CWF).

En tal sentido, la señora Yadira Pacheco, recibió un juego de recámara completo para su hija, mientras que la señora Juana Sánchez fue beneficiada con la entrega de una cama



tipo camarote, una estufa, una bolsa de alimentos y pañales desechables.

En representación de la organización Carlito's Wish Foundation, correspondió a las señoras Anyula Bailey, Justina Davis, junto al señor Michael Davis, entregar los donativos a las familias beneficiadas. Igualmente, se donaron 10 bolsas con alimentos a otras familias del PPC, como parte del Programa de Bienestar Estudiantil dirigido a estudiantes de extrema pobreza.



## Docencia en la EVE: Adolescentes exitosos una mirada al desarrollo de habilidades socioemocionales

**Matriz de la administración del tiempo**

	URGENTE	NO URGENTE
IMPORTANTE	<b>I. MOROSO</b> <ul style="list-style-type: none"> <li>• Sin preparación para un examen o actividad.</li> <li>• Amigos lastimados</li> <li>• Impuntualidad</li> <li>• Proyectos incumplidos</li> </ul>	<b>II. MARCA PRIORIDADES</b> <ul style="list-style-type: none"> <li>• Planificación</li> <li>• Fijar metas</li> <li>• Ejercicio</li> <li>• Relaciones</li> <li>• Descanso</li> </ul>
NO IMPORTANTE	<b>III. SUMISO</b> <ul style="list-style-type: none"> <li>• Llamadas telefónicas que no son importantes.</li> <li>• Interrupciones</li> <li>• Presión de los compañeros</li> </ul>	<b>IV. FLOJO</b> <ul style="list-style-type: none"> <li>• Demasiada tv</li> <li>• Llamadas telefónicas interminables.</li> <li>• Larga permanencia en centros.</li> </ul>

Una docencia denominada: “Adolescentes exitosos, una mirada hacia el desarrollo de habilidades socioemocionales”, desarrolló el equipo de Psicólogas asignadas a la Escuela Vocacional Especial (EVE), basadas en el eje de trabajo del Plan Operativo Anual 2021 (POA), con el objetivo de favorecer acciones educativas orientadas a la equidad y calidad de los aprendizajes.

La meta de esta docencia donde participaron unos 98 personas, vía Zoom, de la Escuela Vocacional Especial, la Extensión de Tocumen, Chiriquí, principalmente, así como de otras escuelas, programas y extensiones, es llevar a los padres de familia y a los estudiantes a reflexionar sobre los hábitos, principios, fortalezas y visión necesarios para vencer los desafíos de la vida y el logro de meta a corto y largo plazo.



## Padres de familia y equipo técnico de Herrera intercambian experiencias



Con el objetivo de conocer de primera mano las necesidades, inquietudes y sugerencias de los padres de familia ante la modalidad de atención virtual, el Equipo Técnico de la Extensión del IPHE, en la provincia de Herrera, sostuvo una reunión con padres de familia cuyos hijos reciben los servicios, recursos y apoyos de la institución en esa región del país.



La reunión, organizada por el equipo técnico de la Extensión de Herrera y contó con la presencia de los padres de familia de alumnos que asisten en la modalidad inclusiva al colegio Rafael Quintero y a la escuela José Dolores Carrizo, ambos en el distrito de Ocú.

Con estas acciones se fortalece la participación de los Padres de Familia en el proceso educativo de sus hijos.



## Psicólogos conmemoran su día con docencias formativas



El departamento de Psicología de la dirección nacional de los Servicios Técnicos y Médicos del IPHE, conmemoró con una misa de acción de gracias realizada en el Santuario Nacional el "Día del Psicólogo", fecha que se destaca cada 22 de junio.

Además, como parte de las actividades, vía Zoom, con la participación de 42



profesionales realizó dos docencias: "Yoga y Meditación: El Arte de Vivir" a cargo de la licenciada Marisol López Osorio, contadora pública autorizada de la República Argentina; seguido de "Higiene Postural en la Virtualidad" a cargo de la expositora Rebeca Morelos, fisioterapeuta en la Extensión del IPHE de Tocumen.



## Comité de Obras analiza estado de proyectos



Con el propósito de conocer las condiciones y los avances actuales de los proyectos que se desarrollan en las diversas sedes del IPHE en todo el país, se llevó a cabo la reunión semanal de coordinación por parte los integrantes del Comité de Seguimiento y Cumplimiento de Obras de la entidad.



En este encuentro realizado en el salón Jorge A. Carles, de la sede del IPHE, en Betania, se tocaron temas relacionados a la ejecución de las obras, los avances, terminaciones, las cuentas, los pendientes y la ejecución del presupuesto entre otros puntos de interés como los aspectos legales de los terrenos.

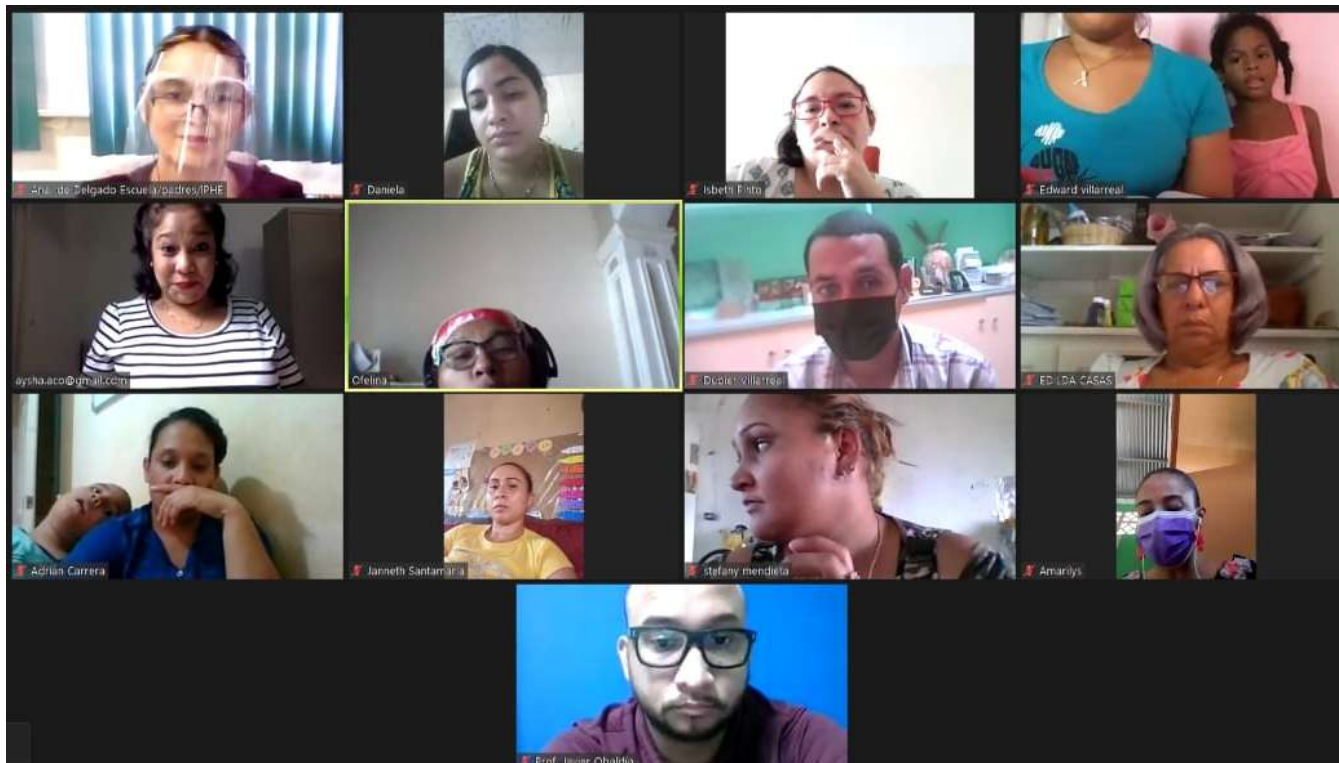

## Capacitan a padres de familia con hijos sordos



Con el objetivo de ayudar a los padres de familia a emplear en casa una serie de actividades que permitan el desarrollo psicosociolingüístico del infante o niño sordo, el Programa Escuela para Padres (EPP), del IPHE llevó a cabo la docencia “Consejos prácticos para padres con hijos sordos”.

La capacitación organizada por EPP, coordinado por la profesora Ana Arrue, se desarrolló en colaboración con la oficina de

asesoría educativa y tuvo como subtema: “Frasas en Lengua de señas para comunicarse con su hijo sordo”.

En este primer abordaje, los facilitadores, Aysha Castellero y Javier Obaldía, se enfocaron en brindar consejos prácticos para motivar la lectura, fortalecer la identidad a través de la expresión artística y estrategias para incrementar el vocabulario, entre otros consejos relacionados.



## **Coordinan acciones pedagógicas en Darién**

Con la responsabilidad de proveer e innovar recursos y apoyos que favorezcan el aprendizaje de los estudiantes del IPHE para una inclusión educativa equitativa y de calidad, se llevó a cabo una reunión de coordinación de acciones entre el director de la Extensión de Darién y el director del Centro Básico General de Santa Fe.

En el encuentro, realizado en la sede del plantel en la comunidad de Santa Fe, entre su director, profesor José Bassa y el profesor Encarnación Moreno, director de la Extensión de Darién, se analizaron las diversas situaciones de conectividad que están atravesando los estudiantes de inclusión y las medidas a llevar a cabo para brindarles apoyo.



## Cabina Sonoamortiguada uso y beneficios



Siguiendo los proyectos de trabajo, diseñados a través del fondo de inversión y los programas fijos del presupuesto de funcionamiento institucional, en el que se prevé la asignación de recursos y apoyos específicos con el fin de minimizar las barreras del aprendizaje, el Gobierno Nacional a través del IPHE, lleva a cabo la compra de una cabina Sonoamortiguada.

Para tal efecto se está habilitando un área en el pabellón de Coordinación Técnica, en la sede de Betania, para su ubicación, explicó el magister Fernán Casis, coordinador nacional de Fonoaudiología.

Explicó Casis, que la institución decidió adquirir una cabina Sonoamortiguada grande, que permitirá que el niño pueda estar acompañado del padre de familia, acudiente o tutor, para que esté tranquilo, porque esto le evita sentir ansiedad.



## Psicólogos se actualizan en principios de disciplina positiva

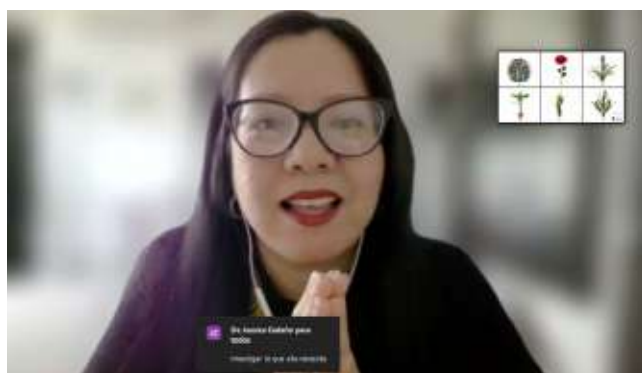

Con la participación de 54 profesionales del Departamento de Psicología del IPHE, se impartieron en dos turnos (mañana y tarde) dos docencias de manera interactiva denominadas “Disciplina Positiva en la Educación y la Crianza” y “Disciplina Positiva en el manejo de tus Relaciones”, a cargo de las expositoras magister Teresa Irving y la psicóloga Jamie Mou de School Media Panamá.

Estas dos temáticas se dan en el contexto de la conmemoración de la semana del psicólogo, quienes pudieron conocer de manera más amplia el significado de la palabra disciplina que tiene que ver con la enseñanza y una educación basada en principios y hábitos positivos, que influyan en el ánimo de los hijos, proyectando sus resultados a largo plazo.



## Clínica institucional realiza pruebas post Covid-19



La Clínica Institucional del IPHE llevó a cabo pruebas Post Covid 19, en 60 pacientes que laboran en la entidad, que posterior a la infección por Covid-19, hayan podido presentar secuelas asociadas a la infección.

Esta prueba de los 6 minutos es realizada por la Clínica de Enfermedades Crónicas y Post

Covid-19 de la institución, así lo expresó el doctor Juan Carlos Ballestero, la cual consiste en medir la distancia máxima que un individuo puede recorrer durante este lapso de tiempo; prueba que es de utilidad clínica para el seguimiento y pronóstico de pacientes con diversas enfermedades respiratorias.



## **Donan mochilas con artículos de aseo para estudiantes en Darién**



El Gobierno Nacional, a través del Plan Panamá Solidario, entregó 10 mochilas con utensilios de aseo personal para los estudiantes en etapa vocacional, de la Extensión del Instituto Panameño de Habilitación Especial de Darién.



Las mochilas que fueron entregadas en la sede del IPHE de Darién de Metetí, fueron recibidas por el profesor Encarnación Moreno, director de la Extensión, junto a la profesora Sara Rodríguez, subdirectora.

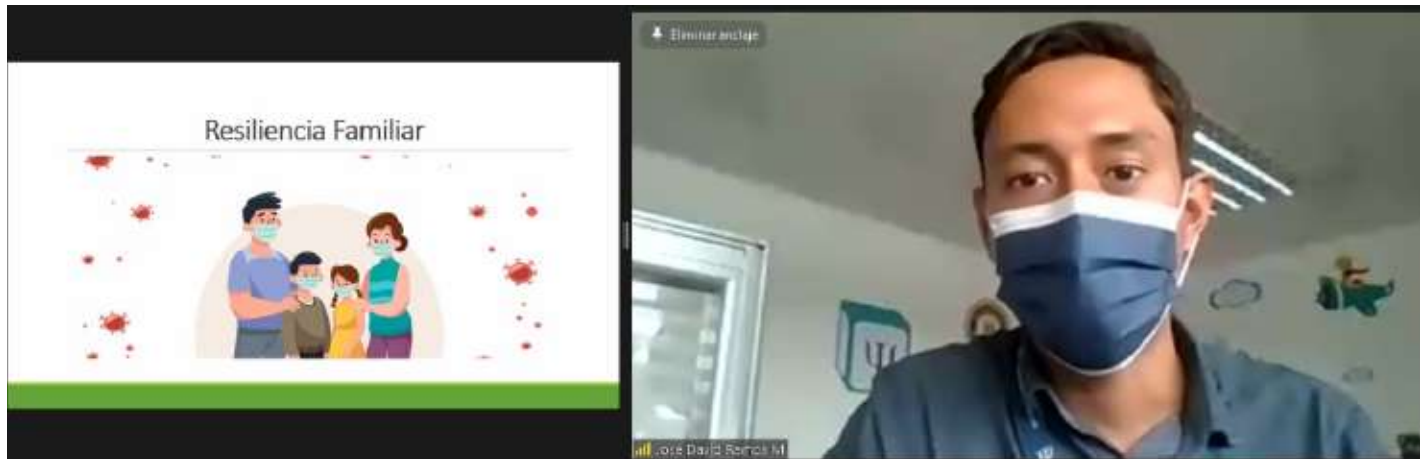

## Comunidad educativa se capacita en aspectos de la convivencia familiar

Con la finalidad de desarrollar espacios de orientación y relajamiento a la comunidad educativa a través de docencias y actividades de relajación, el equipo de trabajo social del IPHE llevó a cabo una jornada de capacitación denominada "Convivencia Familiar ante la Nueva Normalidad".

La docencia de capacitación y relajación, desarrollada para la comunidad educativa de la Extensión de Veraguas, contó con dos actividades, siendo la primera de ellas la docencia "Familias resilientes ante la nueva normalidad", que tuvo como facilitador al licenciado José David Ramos, psicólogo y tuvo como objetivo general ofrecer estrategias para fortalecer la Resiliencia Familiar.

La jornada concluyó con una "Actividad Motora para la Relajación Tai Chi", a cargo de las licenciadas Edith Bozzi y María Quiel, fisioterapeutas de la Extensión del IPHE en Veraguas.

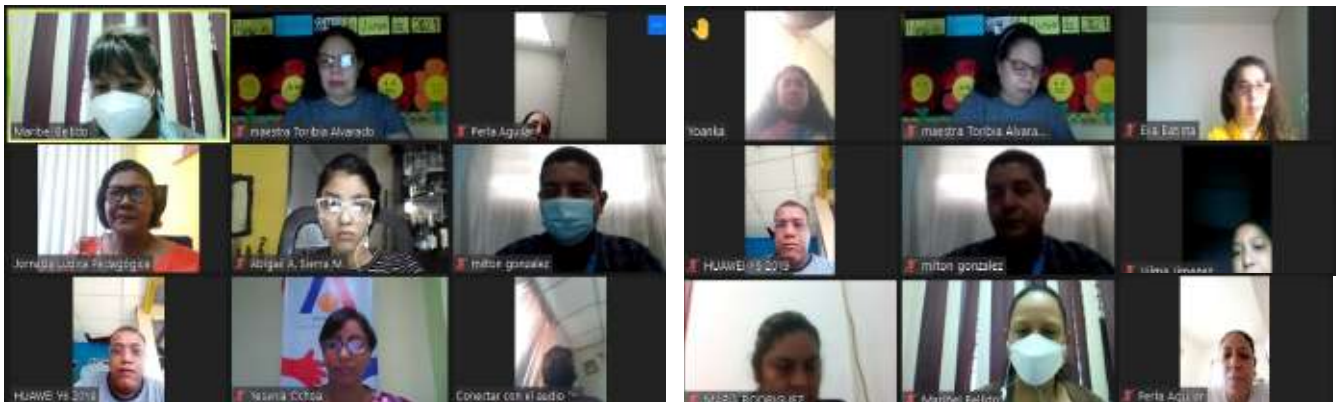

## Padres son instruidos en prevención de lesiones por quemaduras infantiles



La Comisión Institucional de Gestión de Riesgo de Desastres (GIRD) en conjunto con la Escuela Nacional de Ciegos Helen Keller del IPHE, realizó una docencia denominada “Prevención de lesiones por quemaduras infantiles en el hogar”, la cual contó con la participación 54 padres de familias conectado a través de la plataforma Zoom.

Las lesiones por quemaduras son definidas por la Organización Mundial de la Salud desde 1991, como un acontecimiento no premeditado, que produce daño o lesión reconocible o visible, expresó la facilitadora de esta docencia fue la licenciada Yesenia Ochoa, Directora de la Asociación Panameña de Ayuda al Niño Quemado (APANIQUEM).



## **IPHE entrega apoyos a estudiantes y sus familias**



El IPHE a través de la Oficina de Igualdad de Oportunidades, llevó a cabo la entrega de apoyos económicos y enseres para el hogar, a tres familias que tienen hijos con discapacidad que asisten a las escuelas y programas de esta entidad educativa en Panamá Centro y Panamá Oeste.

Estos apoyos que se entregaron por la suma de B/.866.55, se realizaron cumpliendo con la Resolución de Patronato N° 04-207 del IPHE, que dice: "La entidad está facultada para dar respuestas con ayudas económicas de diversas índoles, que constituyen factor primordial en el proceso habilitatorio y rehabilitatorio de los estudiantes, para la compra de medicamentos de altos precios, aditamentos rehabilitativos y alimentación".



## **IPHE de Penonomé cumple 51 años de labor ininterrumpida**

Con motivo de la conmemoración de sus 51 años Aniversario, de la Extensión del IPHE de Penonomé, se realizó un evento cultural virtual, con la participación de toda la comunidad educativa, para resaltar esta fecha con mucho regocijo.

Se destacó lo realizado por la Extensión del IPHE de Penonomé a lo largo de estos 51 años con la lectura de la reseña histórica, los antecedentes y esfuerzos que se llevaron a cabo para la creación de la extensión, los logros obtenidos y el valor de sus colaboradores, quienes brindan una atención de calidad a la población estudiantil y sus familias.



## Padres de familia aprenden sobre el autocuidado y descanso en el desarrollo interior



El programa Escuela Para Padres del IPHE, trabajando en la concienciación a la comunidad educativa, a través de actividades formativas de capacitaciones y talleres que logren las adaptaciones educativas familiares, sociales y laborales, llevó a cabo una capacitación denominada "Autocuidado y descanso en el desarrollo interior de padres, madres y formadores".

La docencia, en conjunto con School Media del Grupo Sum +, tuvo como facilitadora a la licenciada Paty Rosas. La especialista, al dirigirse a los 104 participantes, vía zoom, destacó la importancia del valor de la Resiliencia y Autovalía, destacando la importancia de contar con estrategias "que sumen a nuestro bienestar emocional, físico y desarrollo personal".



## **Docentes se organizan para participar en proyecto MUPA Lee y Escribe**



La Dirección Nacional de Recursos y Apoyos para la Habilitación del IPHE, llevó a cabo una reunión de trabajo para definir detalles y actividades a desarrollar por los docentes, para la participación de alumnos de la institución en el proyecto "MUPA Lee y Escribe", organizado por la Alcaldía de Panamá.

En este encuentro los participantes enlistaron las acciones a ejecutar para poder

participar en el proyecto que tiene como objetivo desarrollar programas que proporcionen una oferta encaminada a fomentar la lectura y escritura en las comunidades del Distrito de Panamá. Entre las actividades a desarrollar por los docentes están: la escogencia de los estudiantes a participar, la formulación de los libretos, la coordinación y práctica de los estudiantes y la responsabilidad en la presentación de la dramatización.



## **Gira de trabajo en Bocas del Toro, como parte del seguimiento a los centros educativos inclusivos.**



Con el objetivo de ampliar la cobertura y garantizar los servicios, recursos y apoyos que ofrece el Instituto Panameño de Habilitación Especial (IPHE), a través de la Dirección Nacional de los Servicios y Apoyos se coordinó con la Extensión de Bocas del Toro la Gira a áreas de difícil acceso, y Regiones de la Comarca Ngobe-Buglé y la Comarca Naso Tjer Di para conocer las necesidades que presentan y la atención que reciben los estudiantes.



## **Extensión de Penonomé celebran aniversario con acto virtual**

Con motivo de la conmemoración de sus 51 años Aniversario, de la Extensión del IPHE de Penonomé, se realizó un evento cultural virtual, con la participación de toda la comunidad educativa, para resaltar esta fecha con mucho regocijo.

Se destacó lo realizado por la Extensión del IPHE de Penonomé a lo largo de estos 51 años con la lectura de la reseña histórica, los antecedentes y esfuerzos que se llevaron a cabo para la creación de la extensión, los logros obtenidos y el valor de sus colaboradores, quienes brindan una atención de calidad a la población estudiantil y sus familias.

**RECUERDA**

**LAVARTE  
LAS MANOS  
CORRECTAMENTE**



# VOCERÍAS

Del 28 de junio al 3 de julio de 2021

Tema: IPHE continúa ofreciendo respuestas educativas en tiempos de cambios.



Lunes 28 de junio    Martes 29 de junio



Jueves 1 de julio



**Profesora Marlena Moreno**  
 Directora Nacional de Servicios y Apoyos  
 para la Habilidad.



Martes 29 de junio



Miércoles 30 de junio



Viernes 2 de julio



**Profesora Eneida de Córdoba**  
 Supervisora Nacional de Educación Especial.



Martes 29 de junio



Sábado 3 de julio



**Profesora Hilma Ramos de Guzmán**  
 Supervisora Nacional de Educación  
 Especial



Miércoles 30 de junio



Viernes 2 de julio



**Profesora Addy Centeno de Cerrud**  
 Supervisora Nacional de Educación Especial



Lunes 28 de junio



Martes 29 de junio



Miércoles 30 de junio



Viernes 2 de julio



**Profesora Tulvia Ibarra de Cabrera**  
 Supervisora Nacional de Educación Especial.



**REPÚBLICA DE PANAMÁ**  
— GOBIERNO NACIONAL —

**INSTITUTO PANAMEÑO  
DE HABILITACIÓN ESPECIAL**

   @ipheinclusivo