



Boletín Semanal #27

IPHE en Acción

- Del 5 al 11 de julio de 2021 -

Comunidad educativa se organiza para ejecutar RBC en Veraguas



Con el apoyo invaluable de los Padres de Familia en la provincia de Veraguas, el Programa Rehabilitación Basado en la Comunidad (RBC), del IPHE, continúa apoyando a estudiantes de extrema pobreza y sus familias que tienen a algún miembro con alguna discapacidad y mediante esta dinámica logra que tanto los padres como los jóvenes se involucren en el trabajo, dándoles una

respuesta concreta y una oportunidad directa de mejorar su calidad de vida.

RBC es una estrategia de intervención institucional para apoyar a las personas con discapacidad en áreas de difícil acceso y en este momento se está realizando en la finca del IPHE en Montijo explicó, la Directora de la Extensión de Veraguas, profesora Nieves Luque.

IPHE, le garantiza una educación de calidad al estudiante

El IPHE durante el último año de gobierno, periodo de julio 2020 a julio de 2021, se propuso alcanzar los objetivos y estrategias encaminadas a dar respuesta y atención a 15,773 estudiantes para superar las barreras, lograr habilidades y competencias para su funcionalidad, inclusión educativa, laboral, comunitaria en el marco de acción de una educación inclusiva y equitativa de calidad y un aprendizaje a lo largo de la vida.

En materia educativa se garantiza servicios, recursos y apoyos educativos a una población de 15,778 estudiantes matriculados, de los cuales 4,377 están en las sedes del IPHE en todo el país, y 11,401 en los centros educativos de inclusión con el acompañamiento de 1,100 docentes de educación especial y 401 profesionales de diferentes disciplinas del equipo técnico desarrollan servicios y apoyos para 15,774 estudiantes con discapacidad.



Centro Agropecuario Jorge A. Carles: **40 años de formación agropecuaria**



El IPHE conmemora los 40 años de fundación del Centro Agropecuario Jorge A. Carles, el cual se estableció el 5 de julio de 1981, con el objetivo de brindar formación agropecuaria a los estudiantes con discapacidad que reciben, servicios, recursos y apoyos educativos con un currículo ajustado a sus necesidades educativas.

Este centro se creó en 1981, a través de un

Convenio entre el IPHE y una agencia de Cooperación Internacional Holandesa, la cual aportó los medios económicos necesarios para la capacitación académica y técnicas agrícolas mediante la ejecución de un programa intensivo y de la práctica, desarrollando en ellos habilidades, destrezas y competencias para que sean productivos, siendo gestores de sus propios ingresos.

Estudiantes de Darién reciben módulos de atención



El IPHE a través de la Extensión de Darién, comprometidos en desarrollar servicios habilitatorios con calidad, innovando y fortaleciendo la inclusión educativa de los estudiantes y procurando que nadie se quede atrás, realizó una gira pedagógica a la comunidad de La Cantera, del corregimiento Santa Fe, distrito de Santa Fe.

La actividad, que se fundamentó en apoyar a los docentes regulares de la Escuela Bilingüe La Cantera, aplicando el Sistema Integral de Mejoramiento de la Calidad de la Educación (SIMECE), por parte de la docente especializada del IPHE, Vianka Camargo, quien realizó la lectura y explicación de cada uno de los puntos a los estudiantes, acompañados por los padres de familia, quienes presentan dificultades para leer y de conectividad.

Docentes se capacitan en elaboración de documentos oficiales



Unos 45 docentes que laboran en centros educativos inclusivos y pertenecen a la Escuela de Enseñanza Especial (EEE) del IPHE se beneficiaron con el taller de “Elaboración de documentos oficiales” que impartieron funcionarios y autoridades de este plantel educativo.

El profesor Luis Olivardía, subdirector de la EEE y coordinador de esta capacitación, explicó que

se está proporcionando a los docentes los conocimientos necesarios en el uso de Excel, para que sea aplicado eficientemente en la elaboración y edición de cuadros propios del trabajo.

Los educadores participantes en el taller pertenecen a las diferentes regiones educativas, entre ellas: Panamá centro, Panamá Norte y San Miguelito.

IPHE, declara abierto las postulaciones para las órdenes al mérito desde el 1 al 31 de agosto de 2021



La Dirección del IPHE declaró abierto el periodo de postulaciones a partir del 1 al 31 de agosto 2021, para los/as aspirantes a la Orden al Mérito "María Correa de Moreno", Santiago López Pérez y el reconocimiento que se otorga por segundo año consecutivo a un profesional destacado del Equipo Técnico de la institución.

Dichas órdenes son otorgadas a los docentes, personas con discapacidad y a un miembro

del Equipo Técnico y Médico del IPHE, que se hayan destacado en promover y contribuir a la inclusión socioeducativa del estudiante con discapacidad y su familia, cumpliendo con su labor profesional y ejemplo de vida con la Convención sobre los Derechos de las Personas con Discapacidad y su protocolo facultativo, aprobados mediante resolución de la Asamblea General de las Naciones Unidas del 13 de diciembre de 2006.

Taller sobre abordaje pedagógico para padres de Bocas del Toro

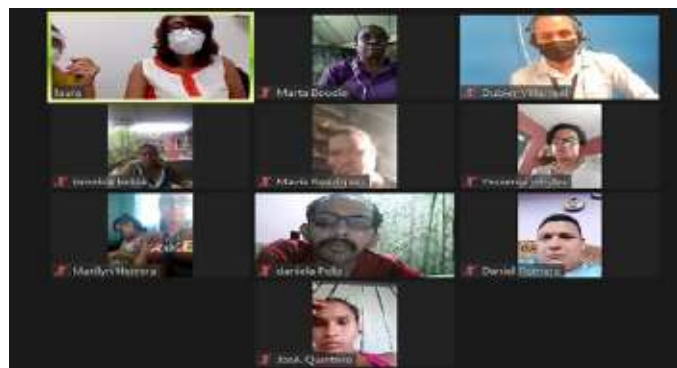

El programa Escuela para Padres del IPHE, realizó el taller “Estrategias para apoyar a mi hijo en casa”, para padres y acudientes de Bocas del Toros, como parte del desarrollo de las actividades que promuevan las oportunidades de aprendizaje para los padres de familia, incrementando su participación en los contextos educativo, social y cultural de sus hijos.

Esta capacitación tuvo como facilitadora a la profesora Laura Araba, Coordinadora del proyecto de la Propuesta Curricular con un Modelo Educativo del Enfoque Ecológico Funcional, jornada que contó con la participación de 49 padres de familia de niños que reciben servicios, recursos y apoyos por parte del IPHE, quienes asisten a colegios inclusivos en la provincia de Bocas del Toro.

Supervisan avances en infraestructuras en Antón y Aguadulce



Con la finalidad de constatar los progresos de las diversas labores de infraestructura que se llevan a cabo en las extensiones del IPHE, en Antón y Aguadulce, el Comité de Obras de la institución, llevó a cabo una gira de trabajo en ambos planteles escolares.

En Antón, la delegación realizó la toma de medidas para una futura marquesina que

iniciará desde el edificio existente hasta la nueva cancha deportiva e igualmente, se hizo la medición para una segunda marquesina en la entrada principal del plantel.

En Aguadulce, se inspeccionó la construcción de los baños que registran un 80% de avance, cumpliendo con el "Programa de Mantenimiento, Reparación y Adecuaciones de Aulas e Infraestructuras".

Educadores reciben instrucción para debida confección de documentos



Con el objetivo de ofrecer el conocimiento y dominio necesario en la confección de documentos, educadores de planteles inclusivos, que pertenecen a la Escuela de Enseñanza Especial participaron del taller "Elaboración de documentos oficiales", que tuvo como facilitadora la señora Ginela Herrera, funcionaria administrativa de la institución.

La docencia contó con la participación de docentes de las escuelas Presidente Roosevelt, Federico Escobar, Toribio Berrío, Los Andes, Torrijos Carter, República de Guatemala, Valle de Urracá, Santa Librada y Arnulfo Arias, planteles que están bajo la supervisión del profesor Luis Olivardía, subdirector de la Escuela de Enseñanza Especial.

Recomendaciones para padres: Cómo puedo ayudar a mi hijo en casa



La docencia para padres: “¿Cómo puedo ayudar a mi hijo en casa?”, realizada para la Extensión del IPHE de Chiriquí, ofrecida por el Departamento de Escuela Para Padres, contó con la participación de 45 padres de familias o tutores de estudiantes con discapacidad, que reciben los servicios, recursos y apoyos educativos de calidad para su inclusión.



La misma fue dictada por la profesora Laura Araba, Coordinadora del Proyecto de la Propuesta Curricular con un Modelo Educativo del Enfoque Ecológico Funcional”, quien al dirigirse a los padres de familias les enfatizó sobre la “Importancia de la confección de un plan de actividades para el hogar que pueden poner en práctica con su hijo”.

Inauguran curso virtual "Función del Mentor Sordo"



Comprometidos en fortalecer e innovar los abordajes que favorezcan el desarrollo integral de las personas sordas, el IPHE a través de la Oficina de Asesoría Educativa y la coordinación de Proyectos Educativos para la Comunidad Sorda, inauguró el seminario Función del Mentor Sordo.

El evento virtual, en el que se conocerá la figura



del Mentor Sordo, integrante del equipo interdisciplinario que atiende a los infantes sordos de 0 a 3 años, y el impacto neurolingüístico y psicosocial que la atención de esta figura ofrece al bebé sordo y sus familias, se realizará desde el 7 de julio hasta el 12 de agosto de 2021 y contará con 17 expositores entre nacionales e internacionales.

Docentes de Udelas visitan Escuela de Ciegos Helen Keller



Con el objetivo de conocer de primera mano los servicios, recursos y apoyos que ofrece el IPHE a través de la Escuela de Ciegos Helen Keller, una delegación de Udelas visitó la sede de este plantel educativo en Betania.

La comitiva encabezada por la magistra Vielka E. Escobar, Decana de la Facultad de Educación Especial y Pedagogía, recorrió las instalaciones,

mostrando especial interés en la nueva Aula de Estimulación Visual.

La visitante fue guiada por la Secretaria General del IPHE, profesora Olda Ponte y las profesoras Ara Ramos e Hilda Swaby, directora y subdirectora de la Escuela de Ciegos, quienes les explicaron cada uno de los modernos dispositivos con los que cuenta el aula.

Estudiantes del Parvulario del IPHE en Colón se divierten



Comprometidos en realizar acciones oportunas y pertinente en la educación a la primera infancia y cumpliendo con el plan de trabajo pedagógico, en el Parvulario de la Extensión del IPHE en Colón, se llevó a cabo una actividad lúdica para celebrar la semana de la Educación Inicial y El Día del Sombrero.

La actividad realizada virtualmente, en la que participaron los siete grupos de Parvulario, contó con la colaboración de los padres de familia, quienes trabajaron diferentes aspectos de manera divertida como la concentración, declamación, el canto, la actuación y el arte.

Consejeros en Rehabilitación y Adaptación Laboral se capacitan para garantizar un mejor servicio



Programa Entrenamiento Laboral

- ✓ Inicia con alumnos desde los 14 años.
- ✓ Las especialistas de aula proporcionan la lista de habilidades de sus alumnos.
- ✓ Se puede dar en espacios abiertos o cerrados de manera interna y/o en empresas.
- ✓ Se requieren coach que entrenen y le den acompañamiento a los alumnos en su proceso de aprendizaje.
- ✓ El coach se compromete a realizar las tareas que por alguna razón el alumno no termine.

Una serie de actividades formativas se realizaron en la institución con motivo de la conmemoración del “Día del Consejero en Rehabilitación y Adaptación Laboral”, la cual incluyó un cine debate, dos capacitaciones, una donación a un estudiante de la Escuela Vocacional Especial y un convivio como cierre de la celebración.

El cine debate tuvo como mensaje principal la inclusión social y la habilitación de las personas

con discapacidad; en el conversatorio a cargo de la psicóloga Indira Salomón, se presentó la “Guía de Síndromes, Importancia de su Diagnóstico y algunas Recomendaciones en el Manejo Psico-Educativo”; mientras que la licenciada Jeanneth Domínguez, del Programa de Entrenamiento Laboral y Empleo con Apoyo del Centro Ann Sullivan Panamá, desarrolló el tema: “Inserción Laboral de las Personas con Autismo”.

Requisitos para solicitar apoyo económico para estudiantes



El IPHE a través de la Oficina de Igualdad de Oportunidades, cumple con el "Programa de Bienestar Estudiantil y Salud Escolar", autorizado en la Resolución de Patronato N° 04-207 y contemplado en el Plan Operativo Anual (POA) 2021, orientado a los estudiantes de pobreza multidimensional y que viven en áreas de difícil acceso, con el objetivo de contribuir a mejorar su condición de vida y garantizar su permanencia en el sistema educativo, beneficiando a 60 estudiantes y sus

familias en este año escolar 2021.

El "Programa Bienestar Estudiantil y Salud Escolar", faculta a la entidad para dar respuestas con ayudas económicas de diversas índoles, que constituyen factor primordial en el proceso habilitatorio y rehabilitatorio de los estudiantes, para la compra de medicamentos de altos precios, aditamentos rehabilitativos y alimentación.

Padres de familia aprenden cómo tratar el estrés de sus hijos



Con el objetivo de trabajar en la concienciación a la comunidad educativa, a través de actividades formativas de capacitaciones y talleres que logren las adaptaciones educativas familiares, sociales y laborales, el programa Escuela Para Padres del IPHE, en conjunto con School Media del Grupo Sum +, llevó a cabo una capacitación denominada "Cómo gestionar las pataletas de

los hijos de manera respetuosa y efectiva".

La docencia tuvo como facilitadora a la magister Teresa Martínez de Irving, educadora en Disciplina Asertiva, quien explicó a los 50 participantes, vía zoom, la finalidad de la docencia, la cual fue enseñarles a comprender el rol de los padres y madres en la autorregulación de los niños.

Familias en Aguadulce reciben bolsas de alimentos



Como parte del Plan Estratégico del Gobierno Nacional, que contempla brindar apoyo a las familias de escasos recursos y que tengan hijos con discapacidad, la Gobernación de Coclé, llevó a cabo la entrega de bolsas de alimentos al IPHE, a través de la Extensión de Aguadulce.

Este acto de entrega realizado en la Extensión de Aguadulce, fue posible luego de la investigación de campo realizada mediante visitas domiciliarias por parte de la licenciada Roxana Mendoza, del departamento de Trabajo Social de la Extensión del IPHE de Aguadulce.



Capacitan en Veraguas sobre cómo ayudar a los niños en casa



Padres de familia de alumnos que reciben servicios, recursos y apoyos en la Extensión del IPHE, en Veraguas, participaron de la docencia "¿Cómo puedo ayudar a mi hijo en casa?", desarrollada vía zoom, por la profesora Laura Arba.

La jornada de capacitación, organizada por el Programa Escuela para Padres, a cargo de la profesora Ana Arrue de Delgado, contó con 30 participantes y en él, la facilitadora explicó las características del desarrollo infantil, el cual sostuvo, se caracteriza por ser progresivo.

"Las áreas del desarrollo evolutivo de los niños son el área del lenguaje- cognitivo y socio afectivo y la motricidad, que dan margen a las áreas del desarrollo humano, que involucra la salud física, el desarrollo espiritual, la formación profesional, y relaciones interpersonales", destacó Laura Arba.



El Patronato del Instituto Panameño de Habilitación Especial

Reconoce y agradece el esfuerzo de
toda la Comunidad Educativa durante
la crisis sanitaria de la COVID-19.

A través de la Resolución de Patronato
N° 007 - 2021 del 25 de mayo de 2021.

Para conocer más accesa a:



www.iphe.gob.pa

VOCERÍAS Del 5 al 10 de julio de 2021

Tema: IPHE declara abierto las postulaciones para las ordenes al mérito desde el 1 al 31 de agosto de 2021



Martes 6 de julio



Jueves 8 de julio



Profesora Dalvis Atkins
 Sub Directora de la Escuela Nacional
 de Sordos (ENSOR)

Viernes 9 de julio



Martes 6 de julio



Jueves 8 de julio



Profesora Iris Batista
 Directora de la Extensión del IPHE
 de Panamá Este (Chepo)

Sábado 10 de julio



Martes 6 de julio



Miércoles 7 de julio



Profesora Mirta Murillo
 Directora de la Extensión del IPHE
 de David, Chiriquí



Martes 6 de julio



Miércoles 7 de julio



Viernes 9 de julio



Profesora Deyanira Santana
 Directora de la Extensión del IPHE
 de Penonomé



Miércoles 7 de julio



Jueves 8 de julio



Viernes 9 de julio



Profesora Miriam Urrunaga
 Directora de la Extensión del IPHE de Colón



REPÚBLICA DE PANAMÁ
GOBIERNO NACIONAL

INSTITUTO PANAMEÑO
DE HABILITACIÓN ESPECIAL



Taller: **RISOTERAPIA** como abordaje psicológico

Dirigido a: Padres de Familia de
la Extensión del IPHE de Herrera

Expositoras:
Licenciada Madeleine González
Licenciada Yulissa Bósquez
Psicólogas de la Extensión del
IPHE de Herrera

Vía Zoom:
ID: 415 715 9133
Contraseña: 168105



Lunes 12 de julio de 2021
10:00 a.m. a 11:00 a.m.



REPÚBLICA DE PANAMÁ
— GOBIERNO NACIONAL —

**INSTITUTO PANAMEÑO
DE HABILITACIÓN ESPECIAL**

   @ipheinclusivo