



Boletín Semanal #29

IPHE en Acción

- Del 19 al 25 de julio de 2021 -

IPHE: entrega certificados a servidores públicos tras culminar cursos de Lengua de Señas Panameñas



El IPHE a través de la Dirección Nacional de Tecnología y Recursos realizó la entrega de certificados de reconocimiento a los servidores públicos de cinco instituciones del Estado panameño, que concluyeron con la capacitación de los cuatro primeros niveles y una que avanzó al quinto nivel de aprendizaje de la Lengua de Señas Panameñas.

Los servidores públicos que participaron de los cuatro primeros niveles del curso de lengua de

señas panameñas, pertenecen a las siguientes instituciones: Instituto Nacional de Formación Profesional y Capacitación para el Desarrollo Humano, Ministerio de Seguridad, la Autoridad Marítima de Panamá y el Servicio Nacional de Fronteras, mientras que el Órgano Judicial logró avanzar al nivel N° 5, además de la participación de miembros de la comunidad.

Alumnos se capacitan en actividades de la vida diaria



Con el objetivo de lograr la consecución del máximo nivel de autonomía e independencia personal en los hábitos cotidianos en el hogar, alumnos del IPHE, que asisten al plantel incluso C.E.B.G. Árabe de Egipto fueron capacitados a través de un taller vía zoom, denominado "Mi primer paso en la costura".

La docencia organizada por el profesor Josué López de la Escuela de Enseñanza Especial

(EEE), asignado al colegio Árabe de Egipto, tuvo finalidad esencial, motivar al estudiante a aprender y desarrollar actividades de la vida diaria que le sean funcional para resolver problemas cotidianos.

El taller "Mi primer paso en la costura", fue dictado por la profesora Elizabeth Otero, profesora de Orientación, contó con la participación de más de 20 alumnos, acompañados de sus padres de familia.

Realizan taller: **Cómo utilizar la plataforma Zoom**



Un taller denominado: "Cómo utilizar la plataforma Zoom" realizó Escuela Para Padres del IPHE, el cual contó con la participación de 20 padres de familias de las escuelas, programas y extensiones de todo el país.

El objetivo de esta capacitación fue motivar a los padres de familia, en el manejo básico efectivo en actividades sincrónicas (juegos interactivos, recursos y actividades educativas conjuntas) permitiendo el encuentro entre el docente y los estudiantes.

IPHE y estudiantes de Udelas entregan apoyo solidario a familia de Bocas del Toro



Una donación consistente en alimentos secos, jugos, leches, artículos para niñas, frazadas, alfombra de foami para piso, masilla; además de material didáctico, realizaron estudiantes de la Facultad de Educación Especial y Pedagogía de Udelas, a una estudiante del IPHE, en Bocas del Toro.

La entrega se realizó en la comunidad de Quebrada Cochigró, en el corregimiento El Silencio, distrito de Changuinola. La donación fue recibida por el padre de una niña con discapacidad visual, perteneciente al Programa de Estimulación Temprana del IPHE y quien fue captada en una gira de atención realizada por la institución.

Alumnos con discapacidad visual celebran el Día del Niño



La Escuela Nacional de Ciegos Helen Keller del IPHE, llevó a cabo un evento ludo pedagógico para aplaudir esta importante fecha que oficialmente se celebró este domingo 18 de julio. La actividad estuvo a cargo de los docentes, Sandra Bolt, Mónica Villalobos y Ruth Simití, dando lugar a la celebración del día del niño, con actividades recreativas, culturales y deportivas dirigidas

a los niños y niñas con discapacidad visual.

Unos 20 estudiantes, junto a sus padres de familia participaron de esta actividad que incluyó acciones variadas tales como talleres de pintura y una sesión de aeróbicos, a cargo del docente de educación física Edgardo Granilson, mismas que deleitaron tanto estudiantes, como a los padres de familia.

EVE: 52 años aportando profesionales para el desarrollo del país



La Escuela Vocacional Especial (EVE), cumple 52 años formando a estudiantes para que estén preparados de manera integral, para encarar los retos de la vida y llegar a obtener un empleo digno en igualdad de oportunidades, y sean ellos mismos los gestores de su propia economía familiar.

La EVE, desde su fundación el 31 de julio de 1969, brinda una oferta académica de calidad

en los niveles de Premedia y desde el 2015, iniciaron las Carreras Técnicas Intermedias (CTI), como una alternativa de formación educativa vocacional con muchos atributos, contribuyendo al desarrollo humano del joven y su cultura laboral, ajustado a las demandas del mercado nacional, lo que contribuye al crecimiento socioeconómico del país.

Jornada de limpieza y reparaciones en la Granja de Chilibre



En el Centro Agropecuario Jorge A. Carles, llevó a cabo una jornada de limpieza y reparaciones menores, con el objetivo reforzar el compromiso institucional de mantener el aseo, higiene y buen estado de todas las áreas de las instalaciones, contribuyendo de igual manera con las medidas de bioseguridad y así prevenir virus y enfermedades.

La actividad fue realizada de manera conjunta y colaborativa por personal de los departamentos de mantenimiento, Servicios Generales, Bienes Patrimoniales, y Transporte de las Extensiones de Veraguas, Penonomé, Chiriquí, Antón y la sede de Betania.

Padres de familia se capacitan en **abordaje escritural para estudiantes sordos**

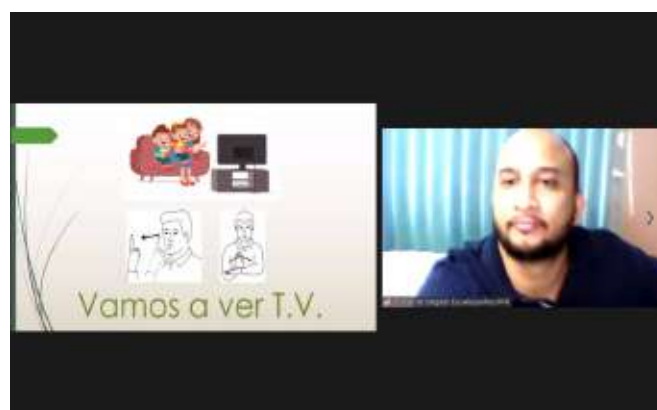

Con el objetivo de aplicar en casa una serie de actividades que permitan el desarrollo escritural del infante o niño sordo, padres de familia de las diferentes escuelas, programas y extensiones del IPHE fueron capacitados sobre esta temática, a través del Programa Escuela para Padres de la institución.

La docencia llevada a cabo en colaboración con la oficina de asesoría educativa estuvo

enfocada, principalmente, para padres con hijos sordos, tuvo como sub tema: "Frases en Lengua de señas para comunicarse con su hijo sordo".

Los facilitadores de estas dos temáticas: Abordaje escritural para estudiantes sordos y frases en Lengua de señas para comunicarse con su hijo sordo, fueron la magister Aysha Castellero y el licenciado Javier Obaldía.

Continuamos brindando apoyos económicos a estudiantes para garantizar su permanencia en el proceso educativo



El IPHE a través de la Oficina de Igualdad de Oportunidades, realizó la entrega de un cheque por la suma de B/.150.00 para la compra de alimentos, el cual fue recibido por el padre de familia de tres hermanos que participan de los servicios, recursos y apoyos educativos para su inclusión educativa.

Este apoyo económico responde al "Programa Bienestar Estudiantil y Salud Escolar", con lo que la institución contribuye a mejorar las condiciones de vida estos tres estudiantes de los cuales dos asisten a la Escuela Vocacional Especial (EVE) del IPHE y uno a la Escuela José Agustín Arango de la comunidad de Betania.

Comité de Bioseguridad programa acciones de continuidad para mantener la entidad libre de Covid-19



El comité de Bioseguridad del IPHE como parte de sus acciones para reducir los riesgos de contagios de la Covid-19, realiza reuniones periódicas todos los miércoles a las 10:00 de la mañana, donde revisan los protocolos de bioseguridad y se evalúan los procedimientos de limpieza e higiene en general que se utilizan dentro de la institución.

En la reunión de esta semana los miembros del Comité de Bioseguridad abordaron los temas relativos a las próximas capacitaciones que se impartirán a los jefes de departamento. También el Comité evaluó las medidas de supervisión y seguimiento que siguen los colaboradores del IPHE.

Con taller de yoga realizan pausa activa en Veraguas



Con el objetivo de brindar una nueva estrategia de relajación mediante una pausa activa basada en movimientos de yoga, el Servicio de Fisioterapia de la Extensión del IPHE, en Veraguas, llevó a cabo un taller dirigido al personal técnico de la institución.

Las organizadoras de la actividad, las licenciadas Edith Bozzi y María Quiel,

fisioterapeutas, explicaron que el yoga es una práctica que conecta el cuerpo, la respiración y la mente.

“Esta práctica, utiliza posturas físicas, ejercicios de respiración y meditación para mejorar la salud general, sostuvieron las especialistas”, al dirigirse a los participantes.

Continúan trabajos de los nuevos talleres CTI en Panamá Este



El departamento de Ingeniería y Arquitectura del IPHE, realizó una visita de inspección para conocer el estado de avance de la construcción de los nuevos salones para Carreras Técnicas Intermedias (CTI) en la Extensión de Panamá Este.

La visita forma parte de las acciones de seguimiento de las obras que realiza la institución en todo el país y el compromiso de mantener la calidad y la excelencia en el desempeño del estudiante del proceso de enseñanza y aprendizaje, a través de los mejores ambientes de las áreas de estudios.

Directores y jefes participan del seminario taller: **Hablemos de Discapacidad**



A través de la Oficina de Igualdad de Oportunidades, el IPHE realizó la capacitación denominada: "Hablemos sobre la Discapacidad", la cual fue dirigida a los jefes de departamentos y oficinas de la entidad, con el objetivo de hacer un uso adecuado del lenguaje inclusivo y cómo tratar en los procesos de comunicación a las personas con alguna condición de discapacidad.

La Oficina de Igualdad de Oportunidad, busca contribuir entre los servidores públicos de la entidad a eliminar las barreras y promover la participación de las personas con discapacidad en todas las esferas de la vida y el trabajo, a fin de conseguir un progreso sostenido y transformador en materia de inclusión.

Imparten docencia sobre la ley 15 a personal del Programa de Parálisis Cerebral



El IPHE a través de las oficinas de Igualdad de Oportunidades y de Asesoría Legal, impartió una docencia a personal directivo y administrativo del Programa de Parálisis Cerebral con el objetivo de que se garanticen y aseguren el ejercicio efectivo de los derechos, deberes y libertades fundamentales de las personas con discapacidad y sus familias.

La Ley N° 15 de 31 de mayo de 2016, establece medidas de inclusión e integración, acción afirmativa y ajustes razonables, en igualdad de condiciones y calidad de vida, eliminando toda forma de discriminación por razón de discapacidad.

Padres conocen aspectos sobre proceso de admisión y oferta académica de la EVE



Una jornada titulada "Orientación sobre los procesos de admisión y oferta académica de la Escuela Vocacional Especia" del IPHE, realizó este plantel educativo de la institución en coordinación con la Escuela de Ciegos Helen Keller (ENCHK) y la colaboración de la Consejería en Rehabilitación.

La actividad, que estuvo dirigida a 72 padres de familia y estudiantes de sexto, noveno y décimo grado de la EVE, tuvo como objetivo principal orientar a los padres sobre los procesos de ingreso de sus hijos a este plantel, además de dar a conocer la oferta educativa que brinda como parte del proceso de enseñanza aprendizaje de los estudiantes.

Orden de proceder para construcción de 2 nuevas aulas en la Extensión de Colón



El IPHE realizó la apertura del proyecto de inversión: "Construcción de las nuevas aulas de los Talleres de Carreras Técnicas Intermedias (CTI) e Informática y expansión de los salones de clases de la Extensión del IPHE de Colón", por un monto de B/. 127,549.35.

La obra que albergará los salones de Informática y CTI Práctica de Oficina, en el Centro Rayito de Luz, busca dar respuesta a la necesidad de espacio físico para la enseñanza de los estudiantes que reciben servicios, recursos y apoyos por parte de la institución en la provincia de Colón.

Padres fortalecen estrategias para sacar el máximo de sus hijos



Encaminados a incrementar el accionar del padre, tutor, acudiente o cuidador en los contextos educativo, social y cultural, el programa de Escuela para Padres del IPHE, llevó a cabo el taller: Estrategias para apoyar a mi hijo en casa.

La capacitación realizada de manera virtual, a través de la plataforma digital Zoom, tuvo

como facilitadora a la profesora Laura Araba, Coordinadora del Proyecto de la Propuesta Curricular con un Modelo Educativo del Enfoque Ecológico Funcional, en la cual participaron 43 padres de familia de las Extensiones del IPHE de Penonomé y Aguadulce.

Padres de familia se instruyen sobre los límites y acuerdos efectivos en el uso de la pantalla

Switch to Shared Content Eliminar anclaje

GRUPO
sum+

**School
MEDIA**
Formando Líderes con Valores

ecilia Montenegro

Objetivos

- Comprender la importancia de control de pantallas
- Crear reglas y normas para el uso limitado de las pantallas.
- Presentar ejemplos de cómo ser firmes y amables en el uso de la pantalla.



Importancia del sueño

- Memoria.
- Conexiones sinápticas.
- Eliminan toxinas.
- Regulan procesos biológicos (crecer).
- Animo y rendimiento.





Con la finalidad de que los padres de familia, cuyos hijos reciben los servicios, recursos y apoyos en los distintos programas, escuelas y extensiones del IPHE, comprendan la importancia del control que deben tener con ellos respecto el uso de los dispositivos móviles, llevó a cabo una docencia denominada "Límites y acuerdos efectivos en el uso de la pantalla". La jornada coordinada por el Programa Escuela

para Padres, a cargo de la profesora Ana Arrue, busca crear reglas y normas para el uso limitado de las pantallas y presentar ejemplos de cómo ser firmes y amables en el uso de la tecnología.

Más de 20 padres de familia participantes aprendieron, entre otras cosas, el valor de la responsabilidad, y sobre ¿qué es una pantalla y su uso correcto?, además de temas relevantes a la organización de rutinas y tiempos libres.

Centro de Recursos Louis Braille: **Servicios y apoyos de calidad**



Comprometidos en garantizar a los estudiantes con discapacidad visual, que reciben formación educativa, a través de los servicios, recursos y apoyos que proporciona el IPHE, el Centro de Recursos Educativos para Personas con Discapacidad Visual Louis Braille, realizó un conversatorio, para dar a conocer el aporte educativo que brinda el centro.

El taller dirigido a los padres de familia de estudiantes con baja visión o ceguera, contó con la participación de 21 padres de familia o acudientes, además de los docentes especializados coordinadores de los Centro de Recursos Educativos de las Extensiones de Chiriquí, Veraguas, Chiriquí, Coclé, Colón y la sede de Betania.

Inician proyectos de remodelación en aulas de la Extensión del IPHE Penonomé



Con la finalidad de proporcionar los espacios adecuados para el proceso de enseñanza y aprendizaje de los estudiantes que participan de los servicios, recursos y apoyos educativos, en la Extensión de Penonomé, inició el proyecto de remodelación en los salones de clases.

Los trabajos que registran un 5% de avance, consisten en el acondicionamiento de la

cubierta metálica de zinc, las verjas, las carriolas y puertas, el cambio de las láminas de cielo raso, el pastillaje de las paredes, así como la instalación de nuevas lámparas, toma corrientes e interruptores.

Con las mejoras que se realizan, se busca contar con un ambiente seguro tanto para el personal docente, como para los alumnos.

Conmemoran Día del Conductor



El IPHE con una misa de acción de gracias inició la conmemoración del “Día del Conductor”, el cual este año se festeja el domingo 25 de julio, para resaltar la dedicada y sostenida labor que realizan día a día los profesionales del transporte, sobre todo los que laboran en esta entidad de educación especial al servicio de 15,778

estudiantes con discapacidad y sus familias.

La profesora Xenia de Pardo, Subdirectora General, ponderó la labor que realizan los conductores de la institución dentro de esta comunidad educativa que se distingue por garantizar servicios, recursos y apoyos de la educación especial.

El Mentor sordo y su importancia en la atención de bebés de 0 a 2 años



Con el objetivo de preparar al primer grupo selecto de personas en todo el país, para que realicen el rol de la “Figura del Mentor sordo”, el IPHE realizó los días 21 y 22 de julio del 2021, cuatro seminarios en el curso Funciones del Mentor Sordo la cual tendrá una duración de dos meses.

La figura del Mentor sordo tiene un impacto neurolingüístico y psicosocial en la vida de los bebés y jóvenes sordos y sus familias, con la convicción que es necesario preparar a un grupo de personas sordas que puedan ser parte del equipo que garanticen la atención temprana a los infantes sordos en las 21 Escuelas, Programas y Extensiones de la Institución.

VOCERÍAS Del 19 al 24 de julio de 2021

Tema: La evolución en la atención de los Servicios Técnicos y Médicos del IPHE



Lunes 19 de julio



Martes 20 de julio



Miércoles 21 de julio



Licenciado Ceferino Smith
 Director de los Servicios Técnicos
 y Médicos del IPHE



Martes 20 de julio



Sábado 24 de julio



Licenciada Cecilia Arango
 Subdirectora Nacional de Servicios
 Técnicos y Médicos del IPHE

Tema: Escuela Vocacional Especial (EVE), 52° Aniversario, al servicio de la Educación



Martes 20 de julio



Jueves 22 de julio



Miércoles 21 de julio



Viernes 23 de julio



Profesor José Calviño
 Director de la Escuela
 Vocacional Especial.



Miércoles 21 de julio



Viernes 23 de julio



Viernes 23 de julio



Profesora Martha Gordon
 Subdirectora de la Escuela
 Vocacional Especial



Jueves 22 de julio



Viernes 23 de julio



**Profesora Caridad Feuillet
 de Barber**
 Subdirectora de la Escuela
 Vocacional Especial

× **Extensión del IPHE en Aguadulce
en conmemoración de las Bodas de Oro
los invita al:**

Festival de Arte

FESTIARTE

26 al 29 de julio de 2021

Lunes 26: Dibujo y pintura.
Martes 27: Canto.

Miércoles 28: Baile, coreografía y danza.
Jueves 29: Deporte, arte culinario.

Participa a través del enlace: meet.google.com/ear-dqur-yszr
Hora: 1:00 p.m. – 2:00 p.m.



REPÚBLICA DE PANAMÁ
— GOBIERNO NACIONAL —

**INSTITUTO PANAMEÑO
DE HABILITACIÓN ESPECIAL**

   @ipheinclusivo