



Boletín Semanal #30

IPHE en Acción

- Del 26 de julio al 1 de agosto de 2021 -

Maestra de la Extensión de Tocumen recibe donación de material didáctico



Una donación de útiles escolares y materiales didácticos, para uso de los estudiantes de la maestra Edilda Girón, quienes participan de los servicios, recursos y apoyos educativos en la Extensión del IPHE de Tocumen, fueron entregadas por el señor Héctor Castellón, como aporte personal a la labor y dedicación de la docente a favor de los niños.

El señor Héctor Castellón, docente panameño que ejerce su profesión y reside en Boca Ratón, Estado de Florida, Estados Unidos, indicó que observó a través del internet el reportaje que se realizó a la maestra Edilda Girón en "La Buena Noticia" de Telemetro, fue entonces que decidió apoyar la labor de la educadora con la donación de útiles escolares y materiales didácticos.

Capacitan a funcionarios sobre redacción de informes técnicos



Un grupo de siete funcionarios de diferentes departamentos, direcciones y oficinas del IPHE, participaron de una capacitación sobre Redacción de Informes Técnicos.

El seminario, organizado por la Oficina Institucional de Recursos Humanos con el apoyo de la Sección de Capacitación de dicha unidad administrativa, tuvo como facilitadora a la licenciada Teodora Waldron, quien orientó

a los participantes acerca de los pasos que deben seguir para llevar a cabo la redacción de dichos informes.

El objetivo del curso fue mejorar las competencias de los funcionarios en la escritura de los documentos sobre diferentes acciones ejecutadas en la institución que los servidores públicos deberán presentar posteriormente a sus jefes o directores.

Estudiantes de Aguadulce muestran talento en Festiarte

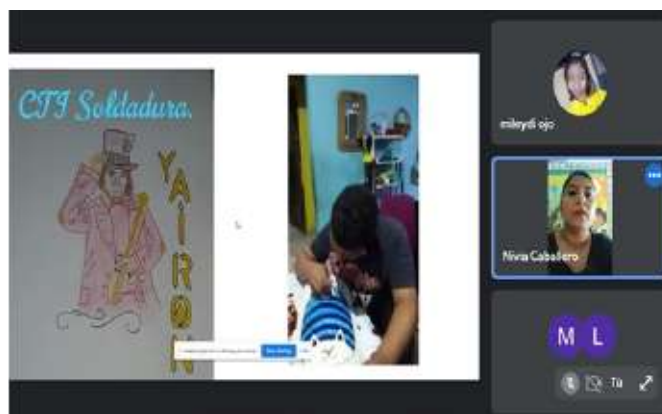

Comprometidos en incrementar la participación de los estudiantes en acciones culturales y recreativas integrados en su contexto comunitario y educativo, fortaleciendo sus labores pedagógicas, la Extensión de Aguadulce, llevó a cabo un Festival de Arte, denominado "Festiarte", como inicio las actividades de celebración de las Bodas de Oro.

Los estudiantes, con la ayuda de los padres de familia, expresaron sus dotes y destrezas artísticas con dibujos en los que podían expresar libremente su creatividad, realizando y coloreando con los materiales de su elección, entre ellos, lápices de colores, acuarelas y témperas.

Estrategias para desarrollar funciones ejecutivas desde la Primera Infancia



Con el objetivo de promover, desde la primera infancia, estrategias que permitan en los niños y niñas el desarrollo y evolución de nuevas competencias que favorezcan el aprendizaje a través de actividades lúdicas con el apoyo familiar, se llevó a cabo la docencia "Estrategias para desarrollar funciones ejecutivas desde la Primera Infancia".

La actividad desarrollada para la comunidad educativa del IPHE, en la Extensión de Antón,

contó con la participación de 24 padres de familia, junto a sus hijos, y tuvo como finalidad, estimular la capacidad de atención y concentración del niño, incrementar el vocabulario espontáneo del infante, desarrollar la comprensión, alcanzar métodos de estimulación auditivo y visual y promover la participación de la familia y estrechar los lazos familiares, entre otros.

Capacitan sobre recomendaciones posturales para trabajar con sus hijos en casa

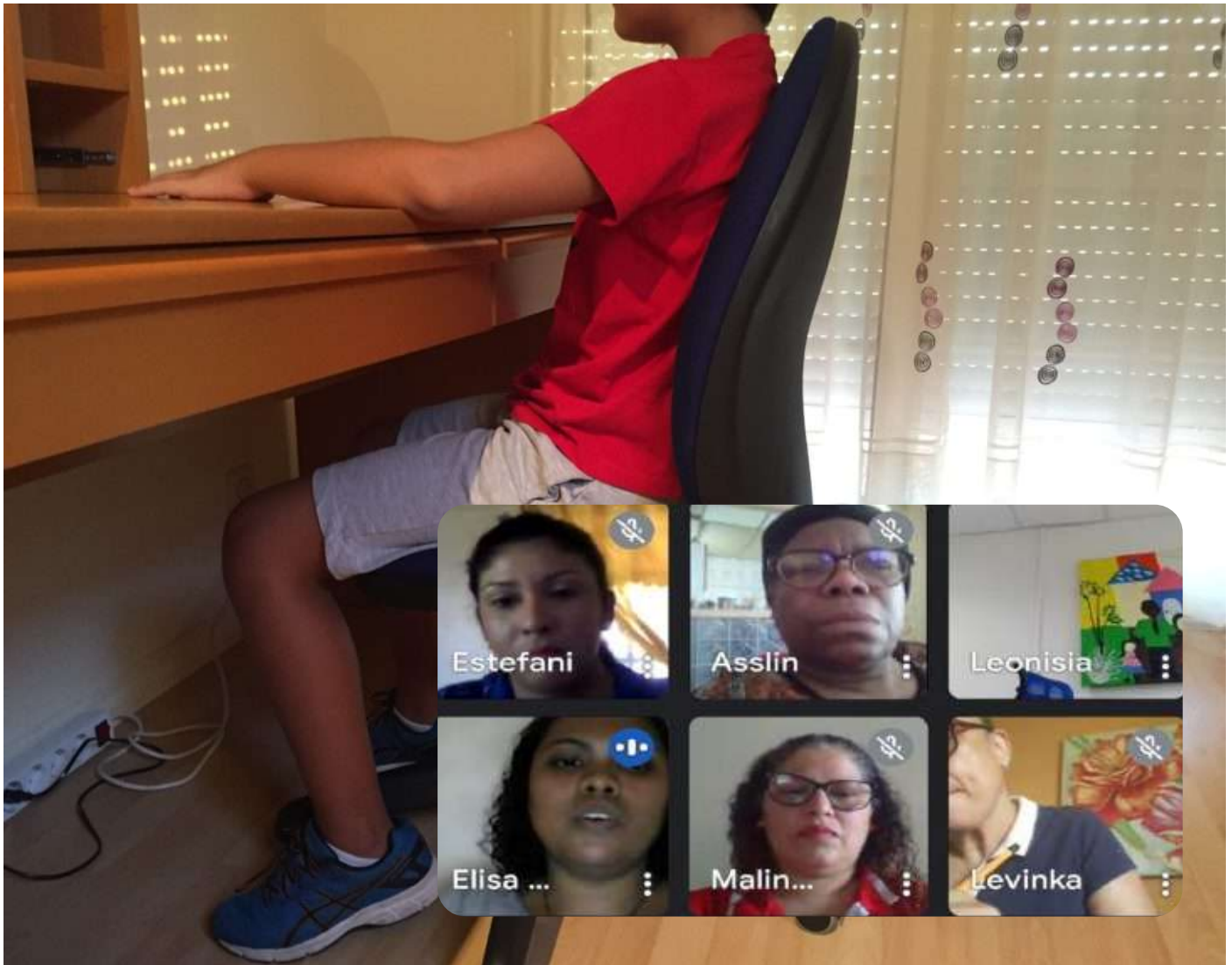

Con el objetivo de brindarles recomendaciones a los padres de familia para que sus hijos puedan adoptar una postura adecuada al momento de realizar las actividades escolares o de la vida diaria, el Programa de Parálisis Cerebral (PPC) del IPHE llevó a cabo un seminario taller denominado "Recomendaciones postural es para trabajar con su hijo en casa".

La docencia, en la cual se beneficiaron padres

de familia cuyos hijos reciben servicios, recursos y apoyos en el PPC, contó con la participación de 26 padres de familia y fue dictada por las licenciadas Estéfani Bárcenas, terapeuta ocupacional y Elisa Mosquera, terapeuta física.

Las especialistas brindaron a los padres de familia, recomendaciones generales que favorezcan el aprendizaje en casa, mejorar la atención y los conceptos.

Funcionarios del IPHE conocen sobre herramientas ofimáticas



Nueve funcionarios de diversos departamentos, direcciones, oficinas y programas del IPHE participaron de la segunda sesión de un Curso Básico de Microsoft Office, el que tiene lugar en salón de Capacitación Virtual de la sede de la institución.

El objetivo del seminario, con duración de dos semanas, es capacitar al personal administrativo en las herramientas de Microsoft Office: Word, Excel y Powerpoint, a fin de que los colaboradores desarrollen sus competencias durante las tareas diarias que llevan a cabo en la entidad, utilizando dichos programas.

Realizan visitas domiciliarias a estudiantes



Con el objetivo de conocer la situación actual de los estudiantes y sus familiares, pertenecientes al programa de inclusión educativa de la Extensión de Veraguas del IPHE, personal técnico y docente realizó visita conjunta a diversos hogares de alumnos que reciben los servicios, recursos y apoyos de la institución.

Los hogares visitados pertenecen a alumnos de inclusión educativa en la Escuela Vielka B. de

Martínez y Adolfo Fábrega del distrito de Montijo, provincia de Veraguas.

Durante la visita, se evaluaron casos en específicos por falta de conectividad, la poca motivación para la entrega de trabajos asignados por sus docentes, la falta de apoyo familiar sobre las responsabilidades que tienen los padres para con sus hijos y el riesgo social persé.

Continúan capacitando **a mentores sordos**



Un Curso sobre “Funciones del Mentor Sordo” realiza el IPHE a través de la Oficina de Asesoría Educativa de Proyectos para Personas Sordas en colaboración con la Dirección Nacional de Servicios Técnicos y Médicos de la institución.

Los participantes recibieron las orientaciones dirigidas a la atención de los bebés sordos de 0 a 2 años, tomando en cuenta el aspecto neurolingüístico y psicosocial que dicha figura brinda a esta población.

Danza, baile y diversión en **Festiarte de Aguadulce**

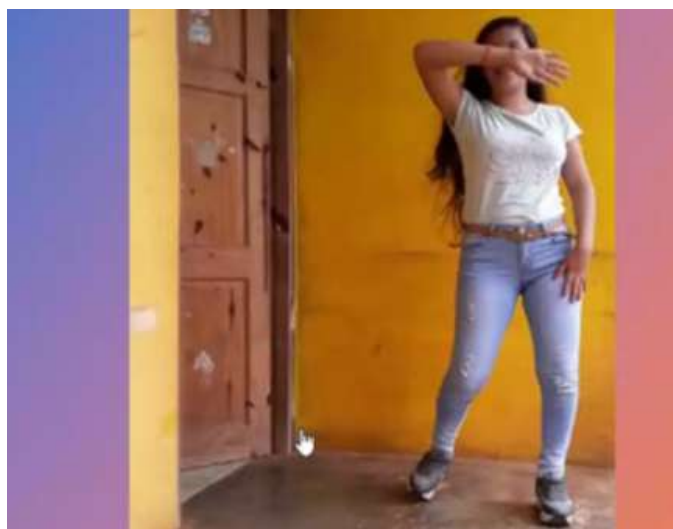

Un derroche de talento al ritmo de la música fue lo presentado por los estudiantes de la Extensión de Aguadulce en el día de "Baile, coreografía y danza", en las actividades del "Festiarte".

En la actividad realizada de manera virtual, desde los más pequeños, hasta los

adolescentes hicieron gala de sus grandes dotes en los pasos de baile, presentaciones que incluían actuaciones artísticas, bailes típicos, danzas contemporáneas y modernas, presentadas por los diversos grupos estudiantiles, de la extensión.

Taller sobre discapacidad para jefes de unidades administrativas



Como parte del sistema de capacitación permanente para el recurso humano del IPHE, en las diferentes temáticas, fomentando actitudes de equiparación de oportunidades y valoración de las personas con discapacidad, se llevó a cabo el taller "Hablemos de Discapacidad".

La capacitación organizada por la Oficina de Igualdad de Oportunidades, dictada por la licenciada Marisa Vega, docente especializada e intérprete de Lengua de Señas, fue dirigida a los jefes de oficinas y departamentos de unidades administrativas.

Comunidad Educativa del PEP aprende estrategias para apoyar a sus hijos en casa

Recomendaciones para el Hogar.

Como puedo apoyar a mi hijo en casa.



<https://www.google.com/search?q=fotos+de+la+familia+usando+en+casa&tbm=isch>

Importancia de la confección de un plan de actividades para el hogar a mi hijo.

La importancia de brindar a su hijo un ambiente con experiencias de aprendizajes diversos en el hogar, el cual le provee un entorno seguro, con protección y mucho cariño.

Con estas sugerencias le estamos brindando ideas para que pueda dar continuidad al proceso en sus hogares, utilizando herramientas e instrumentos de la cotidianidad.

Lo más importante establecer un plan con metas y buenas ideas para lograrlas.

Actividades lo más concretas posibles.



Padres de familia de alumnos que reciben servicios, recursos y apoyos en el Programa de Estimulación Precoz del IPHE fueron capacitados respecto a técnicas para apoyar a sus hijos en el hogar a través de la docencia “¿Cómo puedo ayudar a mi hijo en casa?”, organizada por el Programa Escuela para Padres, a cargo de la profesora Ana Arrue de

Delgado, y la misma tuvo como facilitadora a la docente Laura Araba.

La jornada de capacitación, desarrollada vía zoom, contó con la participación de 41 padres de familia, quienes aprendieron la importancia de ubicar las destrezas que necesita alcanzar su hijo, en cada área de desarrollo y su edad.

Inicia construcción de nuevo Centro de Recursos Louis Braille en Penonomé



Encaminados en brindar los recursos educativos adaptados para las personas con discapacidad visual y promover oportunidades de aprendizajes, en la Extensión del IPHE de Penonomé, se inició la construcción del nuevo Centro de Recursos Educativos para Personas con Discapacidad Visual Louis Braille.

Este centro, que brinda servicios, recursos y apoyos educativos a los estudiantes con discapacidad visual y baja visión, garantizará una formación educativa de calidad a la población de Antón, Aguadulce y Penonomé, ampliando su espacio físico debido a la creciente demanda de servicio y la nueva dotación de equipos para la confección de material didáctico.

Colaboradores del PEP se capacitan sobre la Ley N°15



El IPHE, mediante la Oficina de Igualdad de Oportunidades y el departamento de Asesoría Legal, llevó a cabo la capacitación sobre la Ley N°15 del 31 de mayo de 2016, la cual reforma la Ley 42 de 1999, sobre la Igualdad de Oportunidades de las personas con discapacidad, a personal administrativo del Programa de Estimulación Precoz (PEP)

La enseñanza, dictada por la licenciada Zuleima Pérez, abogada en la Oficina de Asesoría Legal del IPHE, tiene como objetivo que los colaboradores de la institución garanticen y salvaguarden el ejercicio efectivo de los derechos, deberes y libertades fundamentales de las personas con discapacidad y sus familias.

Padres del Programa de Autismo del IPHE reciben orientación sobre tema de apoyo a sus hijos



Establecer metas y colocar las buenas ideas, las metas deben ser ubicadas según la necesidad de su hijo.

Meta	Buenas Ideas
<p>Control de esfínter, orinar</p> 	<p>Realizar un horario de... Anticipar la actividad... Llevar al niño al baño... durante el día. Al salir de casa, llevar... al irse a la casa llevarlo...</p> 
<p>Aprender a estar mayor tiempo sentado en una actividad.</p> 	<p>Cada actividad que vaya... Al estar en casa las act... realizar de esa forma. N... Si hay que dar el ape... conducta en el niño. Po... Ubicar un horario de s... sentado.</p> 
<p>Aprenderse las vocales.</p> 	<p>Observar que vocales... Buscar material para co... Buscar videos de como enseñar las vocales o el abecedario. Podemos colocar canciones con las vocales. Si es pequeño. Juegos con las vocales. Buscar las vocales en cada objeto que este en la casa, que tenga escritos.</p> 
<p>Aprender los números</p> 	<p>Observar los números que conoce el niño. Buscar material para confeccionar material para enseñar los números, una plantilla con diversos colores.</p>

Un "Taller de Estrategias para apoyar a mi hijo en casa", realizó el personal del Programa de Escuela para padres del IPHE, el cual estuvo dirigido a 19 jefes de familia cuyos hijos participan de los servicios, recursos y apoyos educativos y ajustes razonables en el Programa de Autismo de la institución.

Los asistentes recibieron las orientaciones necesarias por parte de la profesora Laura Araba, Coordinadora del proyecto de la Propuesta de Proyecto Curricular con un Modelo Educativo del Enfoque Ecológico Funcional, para llevar a cabo tareas de apoyo dirigidas a sus vástagos.

Escuela de Enseñanza Especial realiza **seguimiento y acompañamiento**



Con el objetivo de reforzar el proceso educativo con el abordaje pedagógico basado en el Enfoque Ecológico Funcional, logrando que los ajustes razonables promuevan los aprendizajes que requieren los estudiantes en el momento oportuno y pertinente, docentes del IPHE realizaron una visita de acompañamiento y seguimiento a los alumnos de la Escuela Santa Teresa del Hogar San José.

Las docentes pertenecientes a la Escuela de Enseñanza Especial, coordinaron esta actividad que incluyó juegos para estudiante con movilidad y movilidad reducida, juegos para estudiantes con discapacidad visual y sordo-ciegos, actividades de relajación y actividades sensoriales, entre otras.

Escuela para Padres del IPHE conmemora **46 años al servicio de la comunidad educativa**



Con diferentes actividades personal del programa Escuela para Padres del IPHE, conmemoró su cuadragésimo sexto aniversario de fundación, fortaleciendo la participación de los jefes de hogar en el proceso de enseñanza aprendizaje de sus hijos que participan de los servicios, recursos y apoyos educativos y ajustes razonables en las escuelas, extensiones y programas de la entidad en todo el país.

Para celebrar esta importante fecha, se realizó una Santa Misa de Acción de Gracias, que tuvo lugar en la Parroquia San Juan Apóstol, del Distrito de San Miguelito, la cual fue transmitida por FETV canal 5, y presidida por el sacerdote Luis Núñez, párroco de esta iglesia.

Comunidad educativa de la EVE celebra el cumpleaños 52 del plantel



Con un encuentro virtual, que estuvo lleno de mucho entusiasmo, directivos, docentes, equipo técnico, administrativos, estudiantes y padres de familia, celebraron el 52 aniversario de la Escuela Vocacional Especial del IPHE.

El evento festivo inició con la invocación religiosa por parte del profesor Federico Rodríguez, seguida por las felicitaciones de la profesora Marlena Moreno, directora nacional de los Servicios y Apoyos para la Habilitación, por estos 52 años y su labor en la formación de los jóvenes. Por su parte el profesor José Calviño, director del colegio, felicitó a todos los presentes, exhortándolos a seguir brindando lo mejor de cada uno para mantener al centro educativo en el sitio que ostenta, como referente de la Educación Especial.

VOCERÍAS Del lunes 26 al viernes 30 de julio de 2021

Tema: Las prácticas profesionales y la inserción laboral del estudiante con discapacidad.



Lunes 26 de julio



Martes 27 de julio



Jueves 29 de julio



Viernes 30 de julio



Licenciada Cindy Marín
 Consejera en Rehabilitación y Adaptación Laboral
 en la Escuela Vocacional Especial (EVE)



Martes 27 de julio



Miércoles 28 de julio



Jueves 29 de julio



Viernes 30 de julio



Licenciada Yessica Sánchez
 Consejera en Rehabilitación y Adaptación Laboral en
 la Extensión del IPHE de Los Santos y Herrera

Tema: Reportaje "A Mi hojaldre voy"



Viernes 30 de julio



Profesor Josué López
 Docente de la Escuela de Enseñanza Especial
 del IPHE, asignado al C.E.B.G Árabe de Egipto.

Tema: Logros alcanzados por el IPHE, en beneficio de 15,778 estudiantes con discapacidad en todo el país.



Jueves 29 de julio



Profesora Marlena Moreno
 Directora Nacional de Servicios y Apoyo
 para la Habilidad del IPHE



Comunidad Educativa:

Te invitamos a participar de la
Plenaria sobre el Plan Nacional
de Educación Inclusiva.

Jueves 5 de agosto de 2021
A las 9:00 a.m.



Modalidades:

Presencial:

Salón Jorge A. Carles
del IPHE

Virtual

Vía Zoom:
ID: 242 552 0718



REPÚBLICA DE PANAMÁ
— GOBIERNO NACIONAL —

**INSTITUTO PANAMEÑO
DE HABILITACIÓN ESPECIAL**

   @ipheinclusivo