



Boletín Semanal #31
IPHE en Acción
- Del 2 al 8 de agosto de 2021 -

Cómo detectar trastornos psicomotores a través del juego



Cómo es sabido, los 5 primeros años de vida del niño y la niña son esenciales para lograr potenciar todas sus habilidades, es por ello, que deben ser estimulados de manera oportuna respetando el ritmo de desarrollo de los mismos, explicó el licenciado José Herrera, Coordinador de Estimulación Temprana y Orientación al Hogar (ETOF) del IPHE.

En los primeros años de vida, el niño inicia un proceso de aproximación al mundo, momento mismo en el cual se forman sus primeros

aprendizajes, construyendo su desarrollo, y relacionándose con el medio externo, detalló el licenciado José Herrera.

“Algunas investigaciones que se han realizado y que han reflejado sólidas pruebas, demuestran que la estimulación temprana produce cambios en educandos porque aprenden a manejar niveles más complejos para moverse, pensar, sentir y mejorar sus relaciones con los demás”, sustentó el especialista.

Evaluación lingüística a estudiantes Sordos en la provincia de Veraguas



El IPHE, a través de la oficina de Asesoría Educativa y la coordinación de Proyectos Educativos para la comunidad sorda, realizó evaluaciones del desarrollo lingüístico a los estudiantes sordos en la provincia de Veraguas.

El objetivo de la jornada, realizada en la sede de la Extensión del IPHE de Veraguas, en la

que participaron 16 familias, quienes tienen hijos sordos y parte del equipo técnico, fue recopilar datos del nivel del desarrollo lingüístico (lengua de señas, lectura y escritura) de los estudiantes y así seguir mejorando las prácticas de abordajes en el aula y en el hogar.

Entregan medicamentos a estudiante de Penonomé







Conscientes de la presente realidad de muchas familias y como parte del plan “Bienestar para mejor Calidad de Vida” que lleva adelante el IPHE, a través de la Extensión de Penonomé, se hizo entrega a estudiante de inclusión, de medicamentos para el cuidado de su salud.

La donación se llevó a cabo luego de la evaluación y el informe confeccionado por la licenciada Lourdes Martínez, del departamento de Trabajo Social de la Extensión de Penonomé, y se logró gracias a la aprobación de la Dirección General y, a través de la Oficina de Igualdad de Oportunidades, se gestionaron los recursos para llevar la ayuda al estudiante.

Instruyen a padres de familia del IPHE sede sobre cómo apoyar a sus hijos

Usted está viendo la pantalla de Laura Ver opciones

Establecer metas y colocar las buenas ideas, las metas deben ser ubicadas según la necesidad de su hijo.

Meta	Buenas Ideas
<p>Control de esfínter, orinar</p> 	<p>Realizar un horario de las evacuaciones por una semana. Anticipar la actividad con una foto, un pictograma Llevar al niño al baño desde la mañana al levantarse y luego cada dos horas durante el día. Al salir de casa, llevar al niño a baño, al llegar al lugar llevar al niño al baño, luego al irse a la casa llevarlo al baño. Así sucesivamente. Hasta lograr la destreza.</p>
<p>Aprender a estar mayor tiempo sentado en una actividad.</p> 	<p>Cada actividad que vaya a realizar debemos anticiparle, con fotos, pictogramas. Al estar en casa las actividades que se realizan en la posición de sentado, la debe realizar de esa forma. No permitir que este comiendo de pie o por allí. Si hay que dar el apoyo para se siente se debe realizar para ir logrando la conducta en el niño. Poco a poco, por periodos cortos. Ubicar un horario de actividades para ver las conductas que debemos trabajar sentado.</p>
<p>Aprenderse las vocales.</p> 	<p>Observar que vocales o el abecedario conoce el niño. Buscar material para confeccionar una plantilla de las vocales o el abecedario. Buscar videos de como enseñar las vocales o el abecedario. Podemos colocar canciones con las vocales. Si es pequeño. Juegos con las vocales. Buscar las vocales en cada objeto que este en la casa, que tenga escritos.</p>
<p>Aprender los números</p> 	<p>Observar los números que conoce el niño. Buscar material para confeccionar material para enseñar los números, una plantilla con diversos colores.</p>



Como parte de las actividades para conmemorar el cuadragésimo sexto aniversario del programa Escuela para Padres del IPHE, se llevó a cabo un taller denominado "Estrategias para apoyar a mi hijo en casa", dirigido a padres cuyos hijos participan de los servicios, recursos y apoyos educativos y ajustes razonables en los planteles educativos del IPHE sede.

Más de 45 familiares de alumnos de las

Escuela de Ciegos Helen Keller, Nacional de Sordos y Enseñanza Especial, participaron de esta docencia, coordinada por la profesora Ana Arrue de Delgado, responsable de Escuela para Padres del IPHE.

La enseñanza, a cargo de la profesora Laura Araba, se enfocó en las iniciativas que se pueden poner en práctica para acompañar a los hijos durante sus actividades de la vida diaria en el hogar.

Realizan jornada de nebulización en el IPHE sede



El IPHE, cumpliendo con las medidas de Bioseguridad que emanan del Ministerio de Salud (MINSA), para prevenir y mitigar la incidencia de contagios producto de la pandemia por la Covid-19, intensificó a partir de este mes las jornadas de desinfección y nebulización en toda la infraestructura del edificio de la sede de Betania donde laboran más de 350 colaboradores, entre personal docente, técnico y médico, así como directivos y administrativos.

En ese contexto, la Dirección Nacional de Administración y Finanzas en conjunto con el Comité de Bioseguridad de la entidad, realizó a través de la empresa Fresh Clean Services la primera jornada Nebulización en las instalaciones de la institución. Estas jornadas continuarán todos los días lunes y viernes de los meses de agosto, septiembre y octubre del presente año.

Celebran misa de "Acción de Gracias" por el 35° aniversario del Módulo de Soná



El Módulo de Soná perteneciente a la extensión del IPHE, en la provincia de Veraguas, conmemoró el pasado 4 de agosto, 35 años al servicio de la población con discapacidad del distrito de Soná y áreas aledañas.

Para tal fin, se llevó a cabo una Misa de "Acción de Gracias", desarrollada en la parroquia San Isidro Labrador, homilía que estuvo a cargo del párroco Narciso Rodríguez, quien reconoció la labor del IPHE

en el distrito y en áreas circundantes, en beneficio de la comunidad educativa con necesidades educativas especiales a lo largo de estos 35 años de labor ininterrumpida.

El Módulo de Soná, fue creado el 4 de agosto de 1986, para garantizar los servicios, recursos y apoyos educativos a la población estudiantil que presentara alguna condición de discapacidad en este distrito y en las áreas cercanas.

Habilitan nuevo servicio de internet en Parvulario de Colón



El IPHE, siendo una entidad innovadora en el fortalecimiento de los procesos de habilitación para toda la comunidad, mediante la producción de recursos y uso de tecnologías en atención a la diversidad, llevó a cabo a través del personal del Departamento de Informática y técnicos de la empresa proveedora, la configuración de los equipos para la conectividad del servicio de internet y telefonía en el Centro Parvulario de

la Extensión de Colón.

Esta acción procura garantizar el acceso a las redes digitales, telefonía e internet en beneficio de los 96 estudiantes de este centro, así como a los 12 miembros del equipo técnico, 10 docentes y ocho funcionarios administrativos de la sede en la Costa Atlántica, señaló Jorge Bethancourt, jefe Informática del IPHE.

Continúa formación de mentores sordos a través de capacitaciones



El IPHE continúa capacitando personal a través del curso denominado "Funciones del Mentor Sordo", dirigido a la atención de los bebés sordos de 0 a 2 años, debido al impacto neurolingüístico y psicosocial que esta figura ofrece al bebé sordo y sus familias.

El objetivo general del curso es preparar al primer grupo selecto de personas en todo el país, en el curso Funciones del Mentor Sordo, de manera virtual, el cual cuenta con la colaboración de un equipo de profesionales idóneos en cada uno de las temáticas

programadas., explicaron la coordinadora del curso, la magister Aysha Castellero y el subcoordinador, licenciado Javier Obaldía.

Entre los temas abordados esta semana están "Gestión del Recurso Humano", a cargo Anela Mendoza, jefa de la Oficina de Recursos Humanos, "Cultura y Valores de nuestra Institución", por Gina G. Bonitto, psicóloga de la institución y "Lectura de Expedientes", por Cecilia Arango y Reyshel Cantoral de la Dirección de los Servicios Técnicos y Médicos.

Escogen las Reinas de los 50 años de la Extensión de Aguadulce

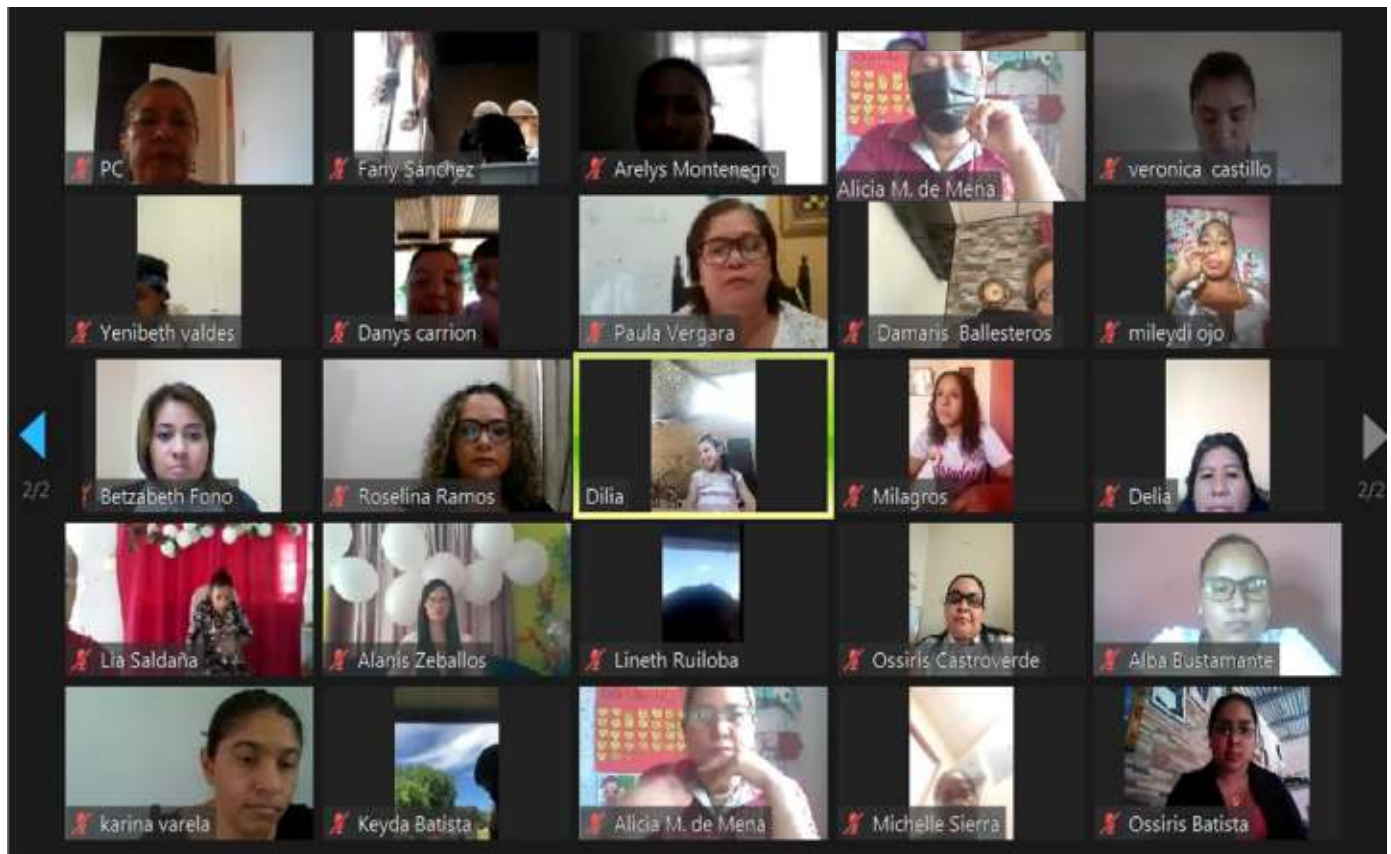

En un evento virtual, procurando brindarle a los estudiantes el acceso a la recreación y la cultura, la Extensión de Aguadulce, llevó a cabo la escogencia de la Reina Estudiantil y la Reina del Personal, como parte de los eventos que se realizan en conmemoración de las Bodas de Oro (50 años) de este plantel.

La actividad en la que se hicieron presentes unos 59 miembros de la comunidad educativa de la Extensión de Aguadulce, se presentaron las 10 candidatas a reinas de los diversos niveles educativos y las tres aspirantes, representantes del personal administrativo, docente y técnico.

Funcionarias se capacitan en los programas de Office



Procurando un sistema de capacitación continua, sistemática y permanente para el recurso humano del IPHE se llevó a cabo el seminario de actualización de los programas computacionales Word, Excel y Power Point.

La capacitación dirigida a las funcionarias de las direcciones, departamentos, programas y escuelas de la sede de Betania, fue organizada por la oficina Institucional de Recursos Humanos, y dictada por la profesora Aida Fernández, docente de Informática Educativa.

Alumnos de la Escuela de Sordos participarán en coro de Manos Blancas



Motivados por los excelentes resultados obtenidos el año pasado, el Ministerio de Cultura mediante su programa Red Nacional de Orquestas y Coros Juveniles de Panamá, invitó a la Escuela Nacional de Sordos, para que sus alumnos participen este año en el coro de “Manos Blancas”.

Para tal fin, autoridades del programa Red Nacional de Orquestas y Coros Juveniles y de ENSOR, sostuvieron diversas reuniones, presenciales y virtuales, a fin de brindarle esta oportunidad a la población infantil y juvenil que recibe los servicios, recursos y apoyos del IPHE.

Se explicó que las clases son de manera gratuita e incluyen programas musicales para niños, niñas y jóvenes, brindando con ellas, una formación social que les aporte valores morales y ciudadanos, moldeando así mismo una sociedad sana y culta.

Entregan apoyos a estudiantes en Los Santos



Comprometidos en garantizar la permanencia de los niños, niñas y jóvenes en el sistema escolar, el IPHE lleva adelante el programa Bienestar para mejor Calidad de Vida, a través del cual realiza la entrega de donaciones para apoyar a las familias de los estudiantes con discapacidad de escasos recursos.

Los estudiantes beneficiados pertenecen al Módulo de La Villa, de la Extensión de Los Santos, y recibieron una cama y su colchón, medicamentos por seis meses y alimentos secos. La entrega estuvo a cargo de la directora de la Extensión y el personal de la Oficina de Igualdad de Oportunidades.

Capacitan a personal femenino sobre el Acoso Laboral



El Acoso Laboral o “Mobbing” es una situación peligrosa que afecta el desempeño y el entorno laboral, por ello el IPHE, llevó a cabo una capacitación con el objetivo de capacitar al personal en lo relacionado a este tema.

Esta enseñanza, organizada por la Oficina de Igualdad de Oportunidades, fue realizada por la profesora Taideé Gordon, especialista en Género y jefa de la oficina de Desarrollo y Población del Ministerio de Educación (Meduca) y fue dirigida al personal femenino de las diversas oficinas y departamentos del IPHE.

VOCERÍAS Del 2 al 6 de agosto de 2021

Tema: Cómo detectar trastornos psicomotores a través del juego.



Martes 3 de agosto



Licenciada Cecibeth Abrego
Estimuladora Temprana de la
Extensión del IPHE de Veraguas.

Miércoles 4 de agosto



Viernes 6 de agosto



Martes 3 de agosto



Licenciada Eligia Rodríguez
Estimuladora Temprana de la
Extensión IPHE de Chiriquí.

Jueves 5 de agosto



Viernes 6 de agosto



Martes 3 de agosto



Licenciado Fernando Zambrano
Estimulador Temprano de la
Extensión del IPHE de Los Santos.

Miércoles 4 de agosto



Jueves 5 de agosto



Cronograma de Nebulización IPHE - Planta



Agosto 2021

Lunes 2, 9, 16, 23, 30
Viernes 6, 13, 20, 27

Septiembre 2021

Lunes 6, 13, 20, 27
Viernes 3, 10, 17, 24

Octubre 2021

Lunes 4, 11, 18, 25
Viernes 1, 8, 15

Hora: 3:00 p.m.



REPÚBLICA DE PANAMÁ
— GOBIERNO NACIONAL —

**INSTITUTO PANAMEÑO
DE HABILITACIÓN ESPECIAL**

   @ipheinclusivo