



*Boletín Semanal #35*

**IPHE en Acción**

- Del 30 de agosto al 5 de septiembre de 2021 -

## Técnicos y docentes del IPHE de Antón brindan **seguimiento y atención en Alto de la Estancia y Juan Díaz**



Con el objetivo de fortalecer los servicios y apoyos a los estudiantes de comunidades rurales, personal del IPHE, Extensión de Antón, realizó una gira de trabajo a las comunidades de Alto de la Estancia y Juan Díaz.

Durante el recorrido se sostuvo reunión de coordinación con el profesor Wilfredo Aizprúa, director del Centro Educativo Alto de la

Estancia, para determinar intervenciones, necesidades de los estudiantes atendidos por la docente de IPHE.

El equipo de trabajo también visitó las casas de los estudiantes para dar seguimiento a las atenciones en la modalidad a distancia y además, entregar bolsas con alimentos del Programa Panamá Solidario.

## Estudiantes reciben apoyos para continuar con su proceso de enseñanza aprendizaje



Conociendo la realidad actual sobre la situación económica de las familias cuyos niños pertenecen al sistema educativo del IPHE, se realizó la entrega de donaciones para apoyar a esos estudiantes con discapacidad de escasos recursos, a fin de garantizar su permanencia en el sistema escolar.

Las donaciones consistentes en artículos de primera necesidad, alimentos y medicinas, fueron entregadas a través de la Oficina de Igualdad de Oportunidades, a familias de las comunidades de San Juan de Pacora; Vacamonte, Arraiján, así como en la sede del IPHE en Betania.

## Comité de Obras analiza proyectos en ejecución en reunión ordinaria



En una reunión ordinaria, en la que se trataron temas relacionados los trabajos y avances de los proyectos que desarrolla el IPHE, se realizó el encuentro semanal del Comité de Seguimiento y Cumplimiento de Obras de la institución.

En esta reunión se tocaron temas relacionados a la ejecución de las obras, los avances,

terminaciones, las cuentas, los pendientes y la ejecución del presupuesto, además de otros puntos de interés.

Los miembros del Comité analizaron el estatus de las obras, se conversó sobre los 26 proyectos macro que han sido objeto de actos públicos y que ya han sido concluidos o están en proceso de ejecución.

## Donación de alimentos en Pesé



Como parte de la ejecución del programa de bienestar estudiantil y salud escolar, el IPHE llevó ayuda a familias de escasos recursos en la comunidad de El Pedregoso, distrito de Pesé, provincia de Herrera.

Correspondió a la licenciada Keira Jaén, funcionaria del Despacho Superior, hacer la entrega de bolsas con alimentos a las familias



Cruz y Aparicio, alumnas de la Escuela El Pedregoso en Pesé.

Con esta acción institucional, se asegura la permanencia de estudiantes encontrados en zonas de difícil acceso y pobreza extrema que asisten a las escuelas, programas y extensiones, recibiendo apoyos significativos y ayudas técnicas que garanticen el derecho a la educación.

## Estudiantes de todo el país son instruidos en la Prevención de Incendios

**¿SABES QUÉ ES UN EXTINTOR?**

Es un aparato que sirve para apagar incendios pequeños, es decir, conatos de incendios. Contiene un producto, al que llamamos agente extintor que es el que apaga el fuego.

The slide features three images: a cartoon fire extinguisher character, a real red fire extinguisher, and a person in a white lab coat using a fire extinguisher on a fire in a metal bucket.

Participants visible in the Zoom grid include: GIRD - IPHE, Ariel Sanjur, Denia Perez, alba trejos, and Paul Bustavino.



**¿QUE SABES DE LOS INCENDIOS?**

Escoger la Mejor Respuesta

**1- AL ESCAPAR DE INCENDIO QUE SE DEBE HACER.**

- A- Subir las escaleras
- B- Montar el elevador
- C- Salir de la casa

The slide includes an illustration of a cartoon firefighter character and the text "Exit Drills".

Con el propósito de desarrollar servicios habilitatorios con calidad, fortaleciendo la inclusión educativa a los niños, niñas y jóvenes con discapacidad, mediante la sensibilización y capacitación, la comisión de Gestión de Riesgo de Desastres del IPHE realizó el taller Prevención de incendios.

La actividad desarrollada a través de la plataforma digital Zoom, fue dictada por mayor Ubaldo Aguilar y la sargento primero Alba Trejos, miembros del Benemérito Cuerpo de

Bomberos de Panamá, estuvo dirigida a la población estudiantil de los niveles de primaria, premedia y media, quienes reciben servicios, recursos y apoyos por parte del IPHE.

Los participantes pudieron conocer el significado del fuego, su composición y la combinación de elementos que lo producen como material combustible, calor y oxígeno, a lo que se le llama el Triángulo de Fuego, lo que se debe hacer para evitar los incendios, procurando no juntar estos tres integrantes.

## Nuevas Tendencias en Comunicación Aumentativa y Alternativa



Como parte de las estrategias para fortalecer la participación de los Padres de Familia en el proceso educativo de sus hijos, incrementando su accionar en los contextos educativo, social y cultural, Escuela para Padres del IPHE, llevó a cabo el taller “Nuevas Tendencias en Comunicación Aumentativa y Alternativa: Principios de las Buenas Prácticas de CAA”.

Siempre deberíamos asumir, como principio #1, que existe competencia, que una persona con dificultades comunicativas tiene la competencia

suficiente para comunicarse, explicó la profesora Laura Araba, docente especializada en el Proyecto de la Propuesta Curricular con un Modelo Educativo del Enfoque Ecológico Funcional y quien fue la facilitadora de este taller.

En la capacitación dictada de manera virtual, a través de la plataforma Zoom, y que contó con la participación de más de 25 padres de familia de las Extensiones de Panamá Oeste, Antón, Aguadulce y Penonomé.

## IPHE de Veraguas brinda respuestas a estudiante con Parálisis Cerebral



Estudiante de Los Valles de Cañazas, Comunidad de los Lajones, que recibe servicios, recursos y apoyos del IPHE, en un centro educativo inclusivo en Veraguas, recibió atención domiciliaria, para dotarlo de herramientas e insumos básicos, como parte del programa de bienestar estudiantil y salud escolar.

El alumno y su familia, recibieron varias donaciones de parte del IPHE, al igual que del Club de Leones de Veraguas y del Club de



Leones Universitarios de Veraguas, para ayudar a solventar las carencias que sufre esta familia de escasos recursos en Cañazas.

Las donaciones, además de la silla que se le confeccionó, consistieron en un asiento para la hora de comer, un cuna para mejorar su comodidad a la hora de dormir, adicional se le entregaron alimentos secos, pañales desechables, leche en polvo, cremas, galletas nutricionales y ropa para el niño.

## Clínica post Covid institucional, **continúa la atención de los funcionarios**



Comprometidos en brindar apoyo a los colaboradores del IPHE, quienes a consecuencia de haberse contagiado de la COVID-19, presentan algunas secuelas, se continúa con la atención en la clínica de asistencia institucional post-Covid.

Esta unidad realiza una evaluación integral, además de estudios diagnósticos, con el que se elabora un proyecto de rehabilitación, cuenta

con la participación del equipo médico, especialistas de las disciplinas de Fisioterapia, Terapia Ocupacional, Psicología y Fonoaudiología.

El fisioterapeuta José Pablo Jaramillo, manifestó que se está evaluando las capacidades residuales después del evento Covid, así como la cardiopulmonar y la resistencia al esfuerzo físico.

## Capacitan a padres de familia sobre "cómo empoderar la autoestima en los niños"

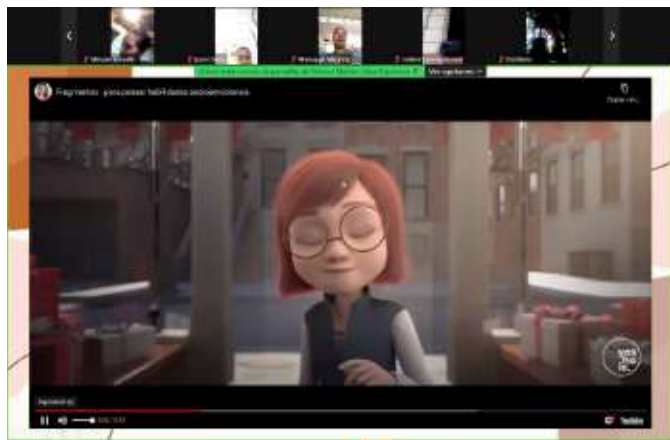

Padres de familia de las Escuelas, Programas y Extensiones de alumnos que reciben servicios, recursos y apoyos del IPHE en todo el país, fueron capacitados respecto a técnicas para elevar y mejorar la autoestima en sus hijos a través de un taller denominado: "Cómo empoderar autoestima en los niños: Todos brillamos de diferente manera".

Esta jornada coordinada por el Programa Escuela para Padres contó con la asistencia de más de 125 padres de familia y estuvo a cargo

de la licenciada Cecilia Montenegro, psicóloga clínica y facilitadora de School Media del Grupo Sum +.

A los padres de familia participantes en este taller se les enfatizó sobre lo trascendental de comprender la importancia de la autoestima y el amor propio de sus hijos y se les brindaron consejos para poder empoderar la autoestima de ellos, de manera que puedan brillar a su manera.

## Escuela para Padres promueve oportunidades de aprendizaje en la comunidad educativa



El Programa Escuela para Padres trabaja en la concienciación de la familia y la comunidad en general, en todo el país, a través de charlas especializadas, garantizando aprendizajes que contribuyen a una inclusión social o laboral, proporcionando estrategias que fortalecen la participación de todo el entorno familiar en el proceso de educación de sus hijos.

Estas capacitaciones se complementan con colaboración de Organizaciones no

Gubernamentales y con el aporte de los diversos recursos educativos, facilitadores nacionales y extranjeros, sumado a los canales virtuales y presenciales de comunicación para que el padre o tutor se fortalezca y apoyen a sus acudidos.

En este periodo, 2019 a la actualidad, se han visto beneficiados alrededor de 6,212 padres de familia, que de manera directa participaron de las capacitaciones.

# VOCERÍAS

Del 30 de agosto al 3 de septiembre de 2021

Tema: "Signos de alarma del Neurodesarrollo en el niño menor de 5 años".



Martes 31 de agosto



**Licenciado José Pablo Jaramillo**

Terapeuta Físico en el Centro de Salud de Parque Lefevre

Miércoles 1 de septiembre



Martes 31 de agosto



**Licenciada Sandra Chin**

Terapeuta Físico en el Centro de Salud de Chilibre

Jueves 2 de septiembre



Viernes 3 de septiembre



Miércoles 1 de septiembre



Jueves 2 de septiembre



Jueves 2 de septiembre



**Licenciada Edith Bozzi**

Terapeuta Físico de la Extensión de Veraguas

# Escuela para Padres

## Calendario del mes de Septiembre de Docencias y Talleres



Todos brillamos de diferentes maneras: empoderar autoestima en los niños.

**2 de sept. - 3:00 p.m.**

En todo el país

Hijos exitosos en el ámbito social Ética y valores F.O.D.A. en el ámbito social.

**3 de sept. - 1:00 p.m.**

En todo el país

¿Cómo comunicarme con mi hijo?

**7 de sept. - 1:00 p.m.**

Extensión de IPHE en Colón, Darién, Tocumen y Panamá Este

Tipos de emprendedores y hacia dónde se dirigen Taller de emprendimiento

**8 de sept. - 4:00 p.m.**

En todo el país

Bienestar y salud mental: aprendiendo de las emociones

**9 de sept. - 3:00 p.m.**

En todo el país

¿Cómo comunicarme con mi hijo?

**15 de sept. - 1:00 p.m.**

IPHE Programa de Autismo y Escuela de Enseñanza Especial

Pasos para mejorar las finanzas personales.

**16 de sept. - 1:00 p.m.**

En todo el país

Ejercicios para trabajar en casa: las funciones ejecutivas de mi hijo

**16 de sept. - 3:00 p.m.**

En todo el país

¿Cómo comunicarme con mi hijo?

**17 de sept. - 1:00 p.m.**

Programa Estimulación Precoz, Parálisis Cerebral, Escuela de Sordos y Escuela Nacional de Ciegos Helen Keller

¿Cómo comunicarme con mi hijo?

**21 de sept. - 1:00 p.m.**

Extensión de IPHE en Bocas del Toro, Chiriqui y Veraguas.

Autoestima y prevención de acoso escolar

**23 de sept. - 3:00 p.m.**

En todo el país

¿Cómo comunicarme con mi hijo?

**28 de sept. - 1:00 p.m.**

Extensión de IPHE en Los Santos y Herrera.

Manejo de la plataforma ZOOM ocultar o elegir fondos, cómo hacer una sala de reuniones privadas, grabar reuniones y finalizarlas

**29 de sept. - 1:00 p.m.**

En todo el país

Relaciones familiares: otorgando un perdón

**30 de sept. - 3:00 p.m.**

En todo el país

 IPHE- Capacitación  
 ID: 406 1736 405  
 Contraseña: iphe123

 IPHE- School Media:  
 ID: 827 3025 9331  
 Contraseña: 151533



**REPÚBLICA DE PANAMÁ**  
— GOBIERNO NACIONAL —

**INSTITUTO PANAMEÑO  
DE HABILITACIÓN ESPECIAL**

   @ipheinclusivo