



Boletín Semanal #38

IPHE en Acción

- Del 20 al 26 de septiembre de 2021 -



Alumnos de Coclé se beneficiarán con mejoras en Pista de Equinoterapia en Jagüito



que favorecerá a los estudiantes pertenecientes al IPHE en la comunidad coclesana”, detalló la profesora Inés González, Directora de la Extensión de Antón.

Con las mejoras a la pista, se podrá continuar promoviendo la participación de los padres y madres de familia en la modalidad de Equinoterapia, colaborando con un trabajo transdisciplinario en beneficio de sus hijos.

Por un monto de 193 mil 712 Balboas con 80 centavos, inició el acondicionamiento de la Pista de Equinoterapia ubicada en el Módulo de Jagüito, Extensión de Antón, misma que beneficiará a estudiantes que reciben los servicios, recursos y apoyos educativos en ese plantel y comunidades aledañas.

“El proyecto recién inicia y se estiman aproximadamente unos 180 días para la culminación de tan importante obra institucional





Colaboradores participan de día de limpieza en Extensión de Aguadulce



Con el objetivo de mantener el ornato, aseo, higiene y bioseguridad de todas las infraestructuras de la entidad, personal administrativo y el equipo técnico de la Extensión del IPHE de Aguadulce, llevaron cabo una jornada de limpieza en las instalaciones y alrededores de la sede de la entidad.

Durante esta actividad, se realizó mantenimiento de las áreas verdes, que consistió en corte y limpieza de césped, poda de las plantas del jardín y acopio de hojas secas; además recolección de basura, lavado de ventanas, limpieza de pisos, techo y paredes; contribuyendo de esta manera con las medidas de bioseguridad, para prevenir la transmisión de virus y enfermedades, manteniendo un ambiente saludable para beneficio de todos los colaboradores y visitantes.



Familias de Rincón Grande reciben donación institucional



Funcionarios de la Extensión del IPHE, en la provincia de Herrera, llevaron a cabo la entrega de bolsas con alimentos y artículos de aseo personal a familias de la

comunidad de Rincón Grande, distrito de Ocú, cuyos hijos reciben los servicios, recursos y apoyos en la institución.

Los beneficiados con esta entrega fueron dos familias que atraviesan una situación económica compleja. Uno de los alumnos favorecidos con esta donación recibe clases en un centro educativo inclusivo en la región, mientras que el otro pertenece a la sede del IPHE en Herrera.

Previamente, el equipo de profesionales de la extensión, realizó una visita domiciliaria a estas familias para constatar su situación social, acción que derivó en la posterior donación institucional.

Eucaristía por el 22 aniversario de la Extensión de Panamá Este



Con una misa de Acción de Gracias celebrada en la parroquia San Cristóbal de Chepo, se dio inicio a las actividades de conmemoración del 22° aniversario de la Extensión del IPHE de Panamá Este.

El evento religioso fue oficiado por el reverendo Gustavo Elizondo, quien destacó la relevante

de la labor que realiza la Extensión del IPHE en la comunidad y sobre todo, en el desarrollo humano y educativo de niños con discapacidad, a través de los servicios, recursos y apoyo que les brindan, propiciando la inclusión social de los estudiantes y de sus familias.



Fortalecen la participación de los Padres de Familia en el proceso educativo de sus hijos



laura

Como parte de las estrategias para incrementar las competencias de la comunidad educativa con capacitaciones cuyos contenidos actualizados e innovadores permitan el abordaje de la enseñanza de los estudiantes, el programa Escuela para Padres del IPHE, llevó a cabo el taller “Cómo comunicarme con mi hijo”.

Con estas capacitaciones se busca fortalecer la participación de los Padres de Familia en el proceso educativo de sus hijos, incrementando

su accionar en los contextos educativos, sociales y culturales, apoyando a su hijo en casa.

El taller estuvo a cargo de la profesora Laura Araba coordinadora del Proyecto de la Propuesta Curricular con un Modelo Educativo del Enfoque Ecológico Funcional, y contó con la participación de 36 padres de familia de la Extensiones del Bocas del Toro, Chiriquí y Veraguas, respectivamente.



ntalla de laura



Extensión de Los Santos celebra su Aniversario N° 52 con un Festival de Arte virtual



Con emoción y entusiasmo directivos, docentes, equipo técnico, padres de familia y estudiantes, realizaron el Festival de Arte y la coronación de la Reina 2021, con motivo de la conmemoración del 52° aniversario de la Extensión de Los Santos, fortaleciendo el acceso a la recreación y la cultura de los alumnos que reciben los servicios, recursos y apoyos en esta entidad de educación especial.

El público gozó de las presentaciones artísticas

de los estudiantes, declamaciones, bailes modernos, coreografías de canciones clásicas, dramatizaciones, canciones y tonadas típicas, así como también de las destrezas con instrumentos musicales.

La celebración fue engalanada con la coronación de la señorita Segunda Núñez, estudiante de premedia de planta, como soberana de la Extensión del IPHE de Los Santos.





Con el evento “La Alegría de Aprender”, Extensión de Panamá Este celebró su 22° Aniversario

Una tarde de alegría, diversión y mucho entusiasmo fueron las principales vivencias de 100 participantes de la comunidad educativa de la Extensión de Panamá Este, quienes celebraron el 22° aniversario de este plantel educativo de manera virtual.

Los asistentes al acto cultural disfrutaron del acto denominado “La Alegría de Aprender”, en donde sobresalieron las presentaciones artísticas, canciones, coreografías, poesías y bailes en videos de “Tic Tok”, donde participaron los estudiantes de la Extensión de Panamá Este, con la colaboración de los padres de familia y los docentes.



Directivos y docentes de la comunidad educativa del IPHE, se capacitan en procedimiento administrativo disciplinario y otros temas legales

El IPHE realizó con el apoyo de la Dirección Nacional de Asesoría Legal del Ministerio de Educación, la docencia denominada: “Procedimiento administrativo disciplinario seguido a docentes y responsabilidad del servidor público del ramo educativo”, la cual fue impartida por el licenciado Francisco Herrera, asesor legal del MEDUCA.

La capacitación fue impartida a 80 funcionarios del IPHE, entre supervisores nacionales de

educación especial, directivos de las Escuelas, Programas y Extensiones, a quienes se les orientó sobre el comportamiento que describe la ley como violatorio al régimen disciplinario realizado por quien desempeña funciones públicas y que tiene previsto las faltas administrativas en los entornos escolares, así como las faltas administrativas que caen en la tipología delictivas, que deben ser denunciadas ante las autoridades competentes del Ministerio Público.

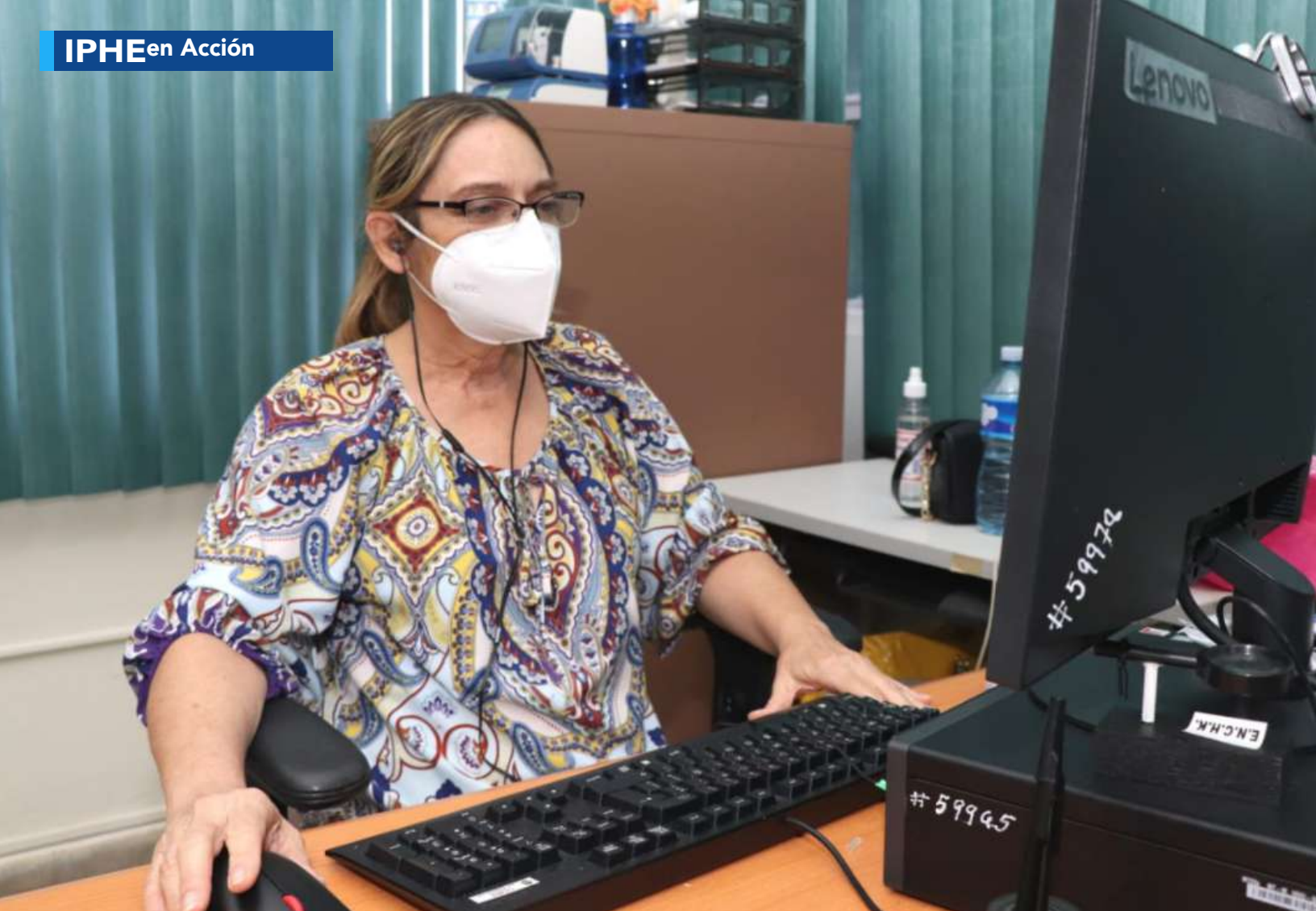

Instruyen a padres de familia sobre cómo prevenir el acoso escolar en los niños

Con la finalidad de capacitar a los participantes sobre el bienestar emocional de sus hijos y comprender todo lo que conlleva esta responsabilidad, padres de familia, cuyos acudidos reciben los servicios, recursos y apoyos educativos en el IPHE, participaron en el taller “Autoestima y Prevención de Acoso Escolar”.

El taller fue dictado por la licenciada Berta María Román, psicóloga clínica, psicoterapeuta cognitivo conductual y especialista en Desarrollo Humano de School Media del Grupo Sum +, quien enseñó a los participantes a evaluar los aspectos involucrados en la autoestima y cómo esta impacta nuestra vida diaria y la de nuestros hijos.

La licenciada Román, hizo énfasis en aprender a conocer cómo se puede promover una sana autoestima en nuestros hijos mientras trabajamos la de nosotros (autoestima) y en identificar y afrontar el acoso escolar.



IPHE: Coloca letreros de señalética en lenguaje inclusivo para la accesibilidad de las personas sordas



Como parte de las actividades que se desarrollan durante la semana Internacional de las Personas Sordas (Del 20 al 26 de septiembre), el IPHE a través de la Dirección Nacional de Tecnología y Recursos y la Unidad de Lengua de Señas Panameñas, realizó la colocación de 40 letreros de “Señalética en Lenguaje Inclusivo”, confeccionados en material acrílico, colocados en las entradas de las direcciones nacionales, departamentos y oficinas de la sede del IPHE de Betania.

La profesora Marisa Canales Díaz, Directora General de la institución durante el acto de develación de los letreros de Señalética en Lenguaje Inclusivo, dijo: “Con esta acción, el IPHE busca garantizar el acceso a la información y a la comunicación de las personas sordas, conforme a lo contenido en el artículo N° 9 de la Convención sobre los Derechos Humanos de las Personas con Discapacidad”.



Realizan conversatorio para resalta la importancia de la Cultura Sorda



Miembros de la comunidad sorda del IPHE participaron de un conversatorio sobre “Cultura Sorda” realizado en el Teatro Gladys Vidal de la Alcaldía de Panamá, donde dieron a conocer sus expectativas y vivencias de su vida diaria.



Este taller, que contó con el apoyo de la Dirección de Educación Ciudadana y de Cultura del Municipio de Panamá, se enfocó en crear conciencia en la población en general, en torno a que todos somos iguales y tenemos las mismas capacidades para lograr lo que nos proponemos.



Representación del IPHE presente en la Semana Cultural Sorda del MIDES

Como parte de las actividades de la semana de la Cultura Sorda, el Ministerio de Desarrollo Social (Mides), llevó a cabo un concurso de talentos en el que participaron la estudiante Mayuri Moreno y el docente Lully Segundo, quienes representaron al IPHE.

En su participación la joven Mayuri Moreno, estudiante de la Extensión de Panamá Oeste, en el aula inclusiva de la Escuela de Cerro Silvestre, Arraiján, quien en el año 2018 fue la niña símbolo de la Teletón 20-30, declamó la poesía “Mi Animalitos” en lengua de señas, siendo muy aplaudida por el público



Estudiantes de inclusión realizan visita a Exposición “Panamá Ciudad Entrañable”



Comprometidos en innovar recursos y apoyos que favorezcan el aprendizaje de los estudiantes sordos para una inclusión educativa, equitativa y de calidad, alumnos de la Escuela Nacional de Sordos del aula inclusiva del Centro Educativo Básico General Ricardo Miró, visitaron la Exposición del Bicentenario “Panamá Ciudad Entrañable”.



Los alumnos asistentes tuvieron la oportunidad de conocer esta actividad, que busca homenajear el trabajo creativo de los artistas y visibilizar su sentir a través de diferentes expresiones culturales, esta exposición que se lleva a cabo en el edificio de los Archivos Nacionales, desde el 20 de agosto, estará abierta hasta el 30 de diciembre de este año.

Extensión de Panamá Este realiza foro: Educación Especial, una mirada hacia el futuro

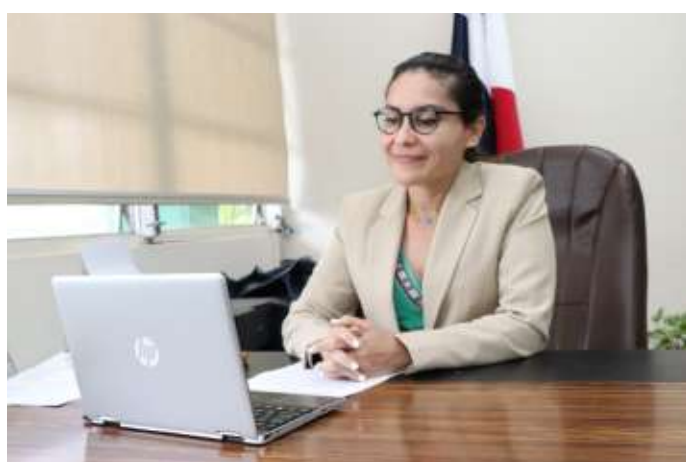
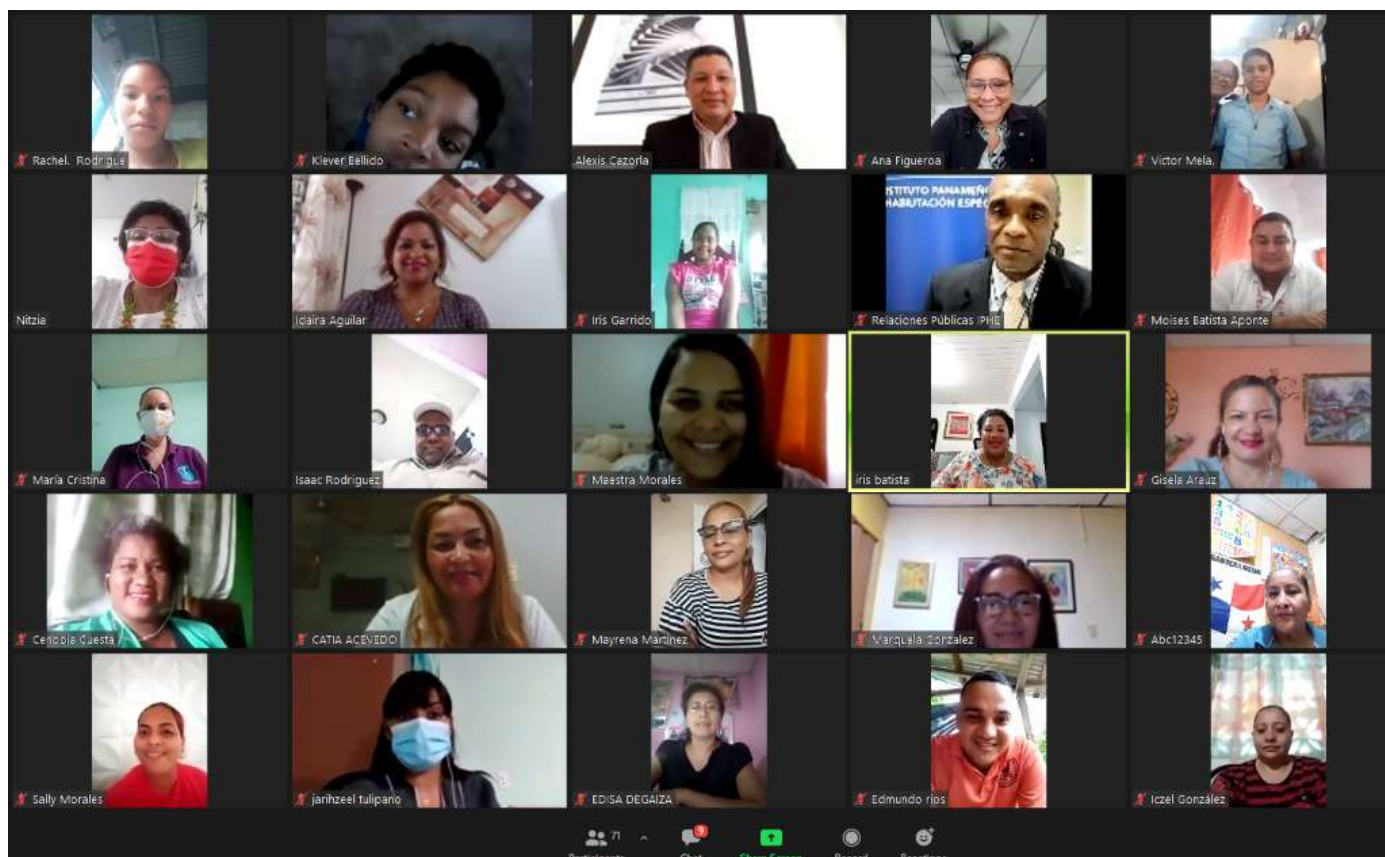

Centrados en el desarrollo del sistema de capacitación continua y permanente para el recurso humano, fomentando en la comunidad educativa actitudes de equiparación de oportunidades y valoración de las personas con discapacidad, la Extensión de Panamá Este, realizó el foro Educación Especial una Mirada hacia el futuro.

El conversatorio realizado de manera virtual, a través de la plataforma zoom, en el que participaron 80 miembros de la comunidad educativa de la Extensión de Panamá Este, contó con atinadas ponencias de los expositores magíster Franklin Pineda Guerra, sr Samuel morales y el profesor Alexis Cazorla Garcés.



Comunidad sorda disfruta de películas con carácter inclusivo



Como parte de las actividades que desarrollan en conjunto el IPHE y la Alcaldía de Panamá, a través de la dirección de Educación Ciudadana del Municipio de Panamá, en la semana de la Cultura Sorda, se llevó a cabo la presentación de tres cortometrajes de Cine Sordo, en el Teatro Gladys Vidal de la sede del Municipio de Panamá.



Durante la función en la que participaron miembros de la comunidad sorda del IPHE, se enfatizó en concienciar y sensibilizar a la ciudadanía a través del séptimo arte sobre la cultura sorda y sus capacidades comunicativas, eliminando las barreras, se presentaron las filmaciones Sin Límites, Probo y La Flama.



Realizan exposición para la Socialización de las actividades de Comisión Integral de Riesgo de Desastres con enfoque Inclusivo

Con el tema: “Emergencia en el Hogar, la Escuela y la Comunidad”, la Comisión de Gestión de Riesgo del IPHE realizó una exposición de murales, pinturas y dibujos realizados por los estudiantes de los centros educativos inclusivos y en las extensiones de la institución en todo el país.

El objetivo de esta exposición sobre la “Gestión Integral de Riesgo desde La Perspectiva de los

Niños”, es orientada a la disminución de la vulnerabilidad y el riesgo de desastres en los entornos educativos y comunitarios donde residen los estudiantes, la cual se viene desarrollando en el IPHE, desde el año 2014 hasta el presente, para crear conciencia y movilización individual, familiar, institucional y comunitaria ante cualquier situación de crisis, emergencia o desastres.



Docentes de educación especial del IPHE garantizan una educación de calidad en todo momento



Los docentes de educación especial del IPHE han asegurado y continúan garantizando el proceso de enseñanza y aprendizaje de los 16,045 estudiantes que participan de las clases en la modalidad a distancia y semipresencial, de acuerdo al Currículo Priorizado del Ministerio de Educación (MEDUCA).

Las autoridades del IPHE, sienten gran satisfacción por el deber cumplido por parte de los docentes que garantizan el



acompañamiento educativo a los estudiantes que no pueden participar de las clases a distancia de manera virtual ni semipresencial, por lo difícil de la accesibilidad que presentan para llegar a los centros educativos, al igual que por su situación de pobreza multidimensional y de discapacidad, y a quienes se les lleva hasta sus hogares, las guías o los módulos que el MEDUCA ha confeccionado “para que nadie se quede atrás”.

Donación de lentes y subsidios a estudiantes en Herrera



Como parte de la ejecución del programa de “Bienestar Estudiantil y Salud Escolar, personal técnico de la Extensión del IPHE, en la provincia de Herrera, llevó a cabo la donación de unos lentes monofocales a una alumna de este plantel educativo, que requería de este insumo para continuar con sus estudios.

La donación, consistente en anteojos monofocales con receta médica para ver de cerca y de lejos, según la necesidad de la joven estudiantes, tienen un costo de B/. 243.75., y la misma fue entregada por el licenciado Azael

Moreno Trabajador Social del IPHE de Herrera. La donación se hizo efectiva a la madre de la alumna, que recibe los servicios, recursos y apoyos educativos del IPHE, específicamente en el taller de Carreras Técnicas Intermedias (CTI).

De igual forma, se entregaron subsidios institucionales a los familiares de 4 estudiantes que reciben los servicios, recursos y apoyos de la Extensión de Herrera, tanto en la sede de Chitré, como en los centros educativos inclusivos.

VOCERÍAS Del 20 al 26 de septiembre de 2021

Tema: La Educación del estudiante sordo y los Recursos Bilingües.



Lunes 20 de septiembre



Jueves 23 de septiembre



Magíster Dalvis Atkins

Subdirectora de la Escuela Nacional de Sordos (ENSOR).

Martes 21 de septiembre



Viernes 24 de septiembre



Miércoles 22 de septiembre



Viernes 24 de septiembre



Jueves 23 de septiembre



Profesora Lilian Carcache

Docente de la Escuela Nacional de Sordos del IPHE.



Martes 21 de septiembre



Viernes 24 de septiembre



Profesora Viviana Araúz de Castillo

Docente de la Escuela Nacional de Sordos del IPHE.

Martes 21 de septiembre



Jueves 23 de septiembre



Magíster Aysha Castellero

Asesora Educativa de Proyectos Educativos para la comunidad sorda.



REPÚBLICA DE PANAMÁ
— GOBIERNO NACIONAL —

**INSTITUTO PANAMEÑO
DE HABILITACIÓN ESPECIAL**

   @ipheinclusivo