



Boletín Semanal #39

IPHE en Acción

- Del 27 de septiembre al 3 de octubre de 2021 -



Directora General del IPHE, realiza gira de trabajo en la Extensión de Bocas del Toro



Una gira de trabajo para conocer el accionar educativo que desarrolla la Extensión del IPHE en Bocas del Toro, realizó la profesora Marisa Canales Díaz, Directora General del Instituto Panameño de Habilitación Especial (IPHE), junto a su equipo directivo, sede que tiene una población estudiantil de 393 estudiantes participando del proceso de enseñanza y aprendizajes en centros educativos de inclusión.



Durante esta gira los directivos del IPHE, conocieron el área de trabajo de las aulas inclusivas que realizan sus clases de manera semipresencial y virtual, además de reuniones sostenida con el personal directivo, docente, técnico y administrativos de la Extensión de Bocas del Toro, con el fin de ampliar la cobertura educativa con una docente en el área comarcal y la parte técnica para la captación de la población con discapacidad.



Modalidad de las atenciones de los Servicios Técnicos y Médicos que realiza el IPHE



La Dirección Nacional de Servicios Técnicos y Médicos del IPHE, desde el inicio de la pandemia ha mantenido las atenciones de manera virtual, sin embargo, desde mediados del 2020 agregó la modalidad de atención presencial ya que se contó con la presencia física de los profesionales de Estimulación Temprana y Fisioterapia, respectivamente.

Físicamente, en los Centros de Salud y en los hospitales del Ministerio de Salud en todo el país, al igual que en las Escuelas, Programas y

Extensiones de la institución, así como en las colegios inclusivos de Ministerio de Educación, el seguimiento virtual de los estudiantes ha sido constante de parte de los profesionales del IPHE, explicó el Director de los Servicios Técnicos y Médicos, licenciado Ceferino Smith.

Ahora se han adicionado las atenciones presenciales, tomando todas las medidas de bioseguridad y respetando la decisión de los padres de familia.

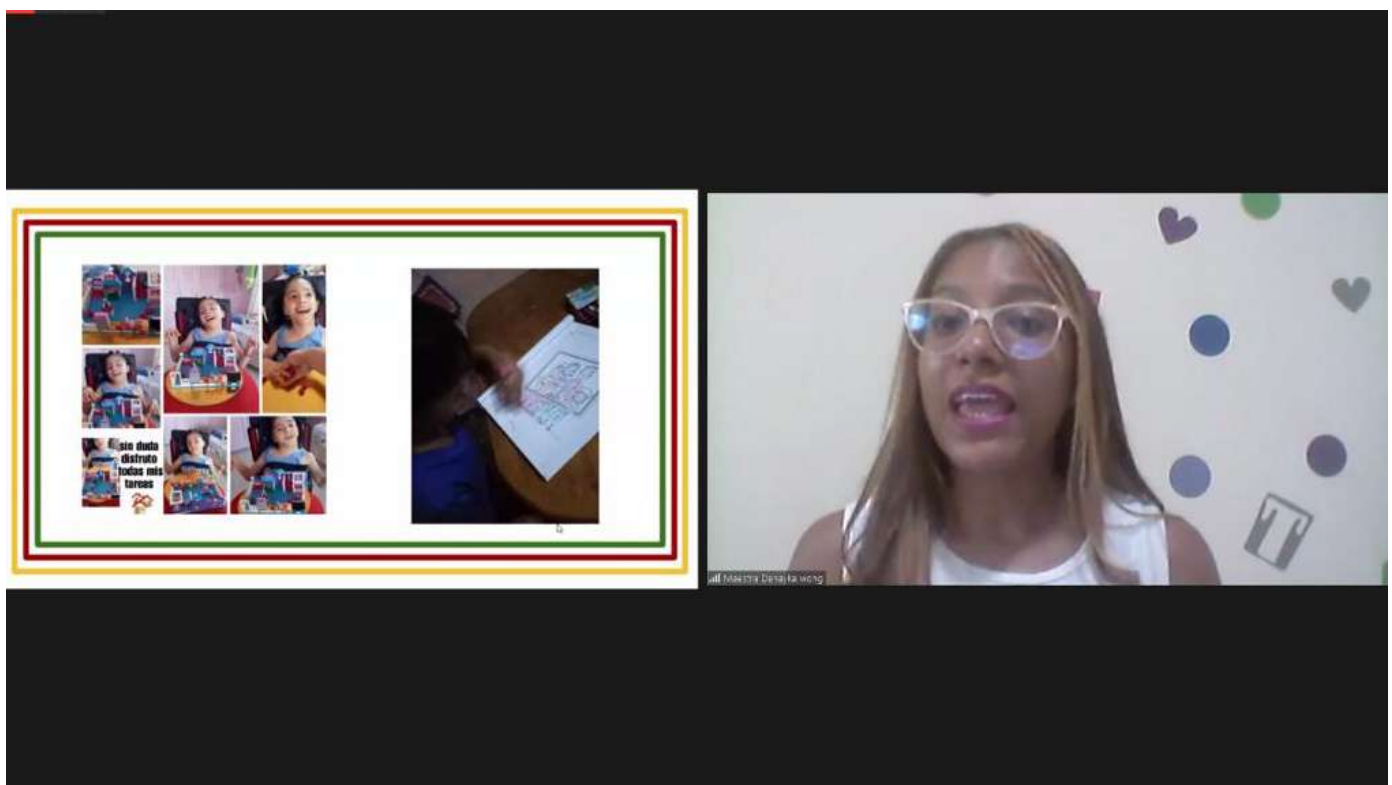

Conversatorio "Conociendo la Parálisis Cerebral y su manejo".



Con motivo de la celebración del 70° Aniversario del IPHE, la Comisión Académica organizó una serie de actividades, entre ellas, conversatorios relacionados con cada una de las discapacidades y su manejo, las cuales se imparten desde el lunes 27 de septiembre hasta el martes 5 de octubre de 2021, con el objetivo de orientar a los docentes, padres de familias y público en general.

El primer conversatorio abordó el tema de la Parálisis Cerebral, y fue impartida por la

supervisora nacional de Educación Especial, Hilma Ramos de Guzmán y la docente de educación especial Danayka Wong del Programa de Parálisis Cerebral, quienes se dirigieron a un público de 55 personas.

La profesora Ramos de Guzmán, enfatizó que no se trata de una enfermedad, ni tampoco es una condición degenerativa ni hereditaria. Se trata de una movilidad reducida que presenta una persona para la marcha y para mantener el equilibrio y la postura.



Realizan conversatorio sobre: "Convivencia Socioeducativa del Sordo"



Centrados en capacitar al personal educativo que brinda servicios, recursos y apoyos a estudiantes sordos en temas sobre Lenguas de Señas, el enfoque Bilingüe Bicultural y los ajustes razonables, en el teatro Gladys Vidal, edificio Hatillo, sede del Municipio de Panamá, se llevó a cabo la docencia "Convivencia Socioeducativa del Sordo".

En el conversatorio, que contó con la Profesora



Dalvis Atkins, subdirectora de la Escuela Nacional de Sordos (ENSOR), como moderadora, se conocieron las experiencias de la comunidad educativa que atiende a las personas sordas, así como de estudiantes, egresados y los ajustes razonables en la ENSOR.

De igual forma se dieron a conocer a los presentes las vivencias y panoramas de los padres y las familias que tienen un hijo sordo.



Evento artístico en la Alcaldía de Panamá como parte de las actividades de cierre de la semana de la Cultura Sorda



Con un acto cultural, en el que se ponderó la inclusión social de las personas con discapacidad, se llevó a cabo la clausura de las actividades de la semana de la Cultura Sorda, que desarrollaron en conjunto la Alcaldía de Panamá y el IPHE.

El evento en que se realizaron exposiciones artísticas, se entonaron canciones, ejecuciones de piezas musicales, juegos de interpretación de



gestos, cuenta cuentos, juegos de sopas de letras, declamación de poesías, dramatizaciones y la proyección de un video del Coro Resiliencias.

La actividad contó con la participación de emprendedores, padres de familia y representantes del Senadis, el Municipio de Panamá y el IPHE.



Capacitan a padres de familia sobre comunicación efectiva con sus hijos

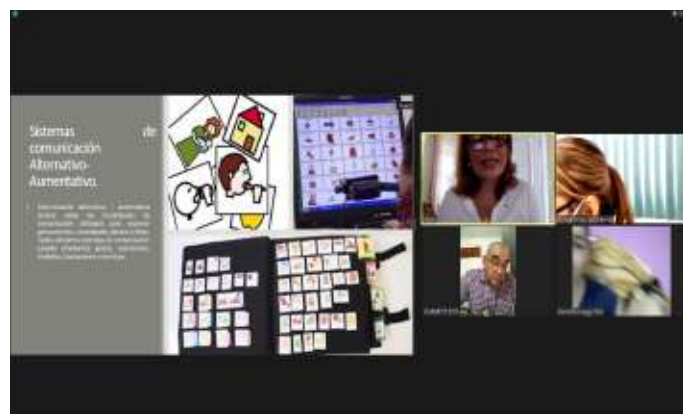
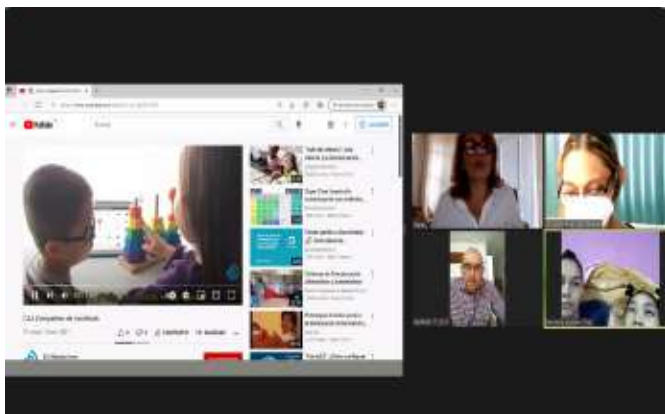

Bajo el título “Cómo comunicarme con mi hijo”, el programa Escuela para Padres del IPHE desarrolló una jornada de capacitación, cuya finalidad es acrecentar las competencias de la comunidad educativa con aprendizajes cuyos contenidos actualizados e innovadores permitan el abordaje de la enseñanza de los estudiantes que reciben los servicios, recursos y apoyos en la institución.

La docencia tuvo como facilitadora a la Coordinadora del Proyecto de la Propuesta

Curricular con un Modelo Educativo del Enfoque Ecológico Funcional del IPHE, profesora Laura Araba, quien de manera virtual se dirigió a 20 padres de familia de la Extensiones de Herrera y Los Santos.

En este taller los participantes recibieron “Recomendaciones para ser un buen Compañero de Comunicación”, y se les expuso sobre los “Derechos de las personas a contar con un sistema de comunicación Alternativo-Aumentativo”.

Comunidad educativa sorda nacional e internacional participa de simposio sobre Bilingüismo



El IPHE, a través de la oficina de Asesoría Educativa y la Coordinación de Proyectos Educativos para la Comunidad Sorda (PECS), realizó el simposio “Planificación para el bilingüismo para el infante sordo”, enfocado en garantizar los servicios y apoyos al estudiantado, la familia y la comunidad en relación a las habilidades y competencias que desarrollarán durante el proceso de aprendizaje y enseñanza.

El evento, cuyo objetivo fue incrementar los conocimientos sobre los abordajes bilingües en los bebés sordos, contó con un panel de expertas internacionales conformado por las doctoras Bobby Jo Kite Herlbold, Cristi Batámula y Julie Mitchiner, de la Universidad Gallaudet, de Washington D. C., Estados Unidos.



IPHE contará con nueva Cámara Sonoamortiguada

Siguiendo los proyectos de trabajo, diseñados a través del fondo de inversión y los programas fijos del presupuesto de funcionamiento institucional, en el que se prevé la asignación de recursos y apoyos específicos con el fin de minimizar las barreras del aprendizaje, el Gobierno Nacional a través del IPHE inició el armado e instalación de una Cámara Sonoamortiguada, misma que estará

ubicada en el área de Coordinación Técnica en la sede de Betania.

Esta Cámara Sonoamortiguada forma parte de un proyecto de actualización de los servicios de audiología de nuestro departamento y que va a incluir además el Audiómetro clínico y el Impedanciómetro, equipos que ya están adquiridos.



Oficina de Recursos Humanos imparte capacitación sobre presentación de formularios y del Plan Nacional de Capacitación



La Oficina de Recursos Humanos del IPHE realizó una capacitación donde ilustró a los directores nacionales, directores de Escuelas y Programas, así como a los jefes de departamentos de la entidad, sobre la "Presentación de los Formularios para la Detección de Necesidades del Servidor Público y "El Plan Nacional de

Capacitación".

El objetivo de esta jornada es que los directivos pudieran detectar las necesidades de capacitación que requieren los servidores públicos y así poder coordinar los cursos dentro del Plan Nacional de Capacitación.



Realizan conversatorio sobre el Trastorno del Espectro Autista o TEA



El IPHE con motivo de la conmemoración de sus 70 aniversario (30 de noviembre), realiza a través de la Comisión Académica, realiza conversatorios sobre las diferentes condiciones de discapacidad que esta entidad de educación especial atiende y cómo deben ser abordadas para potenciar en la vida de los estudiantes habilidades y competencias para la vida junto al acompañamiento de los padres de familias, socios estratégicos en la educación de sus hijos.



El Trastorno del Espectro Autista o TEA por sus siglas, fue uno de ellos, donde participaron como expositoras la Dra. Noris Moreno, Pediatra Neuróloga en el Hospital del Niño y miembro de la Fundación Neurodina (Fundación para el Neurodesarrollo Integral del Niño y del Adolescente), y Katherine Morales, docente de educación especial en el Programa de Autismo del IPHE, quien abordó el tema "Estrategias Efectivas para enseñar a los niños con autismo".



Comunidad educativa se instruye sobre la Discapacidad Intelectual



Como parte de la planificación de los servicios de capacitación e investigación institucional y del recurso de apoyo de la educación especial al sistema educativo, el IPHE a través de la Comisión Académica de Aniversario, realizó el conversatorio sobre Discapacidad Intelectual.

La charla, realizada de manera virtual, en la que

participaron unos 84 miembros de la comunidad educativa del IPHE, forma parte de las actividades en las que se dan a conocer cada una de las discapacidades y su manejo, para orientar a docentes, padres de familia y público en general, para desarrollar el potencial de los niños y se incluyan plenamente en la sociedad.



Realizan simposio: La Escuela intercultural bilingüe, para estudiantes sordos



Enfocados en garantizar servicios y apoyos al estudiantado, la familia y la comunidad educativa para una Educación Para Todos, el IPHE realizó el simposio “La Escuela intercultural bilingüe, las bases antropológica y pisco sociolingüísticas”.

El evento, que forma parte de las actividades de la semana de la Cultura Sorda, se caracterizó por reforzar los conocimientos de las características de las escuelas interculturales bilingües y dar a conocer los recursos de alta y baja tecnología para estudiantes sordos.

Instruyen a la comunidad educativa sobre el Papel del Intérprete de Lengua de Señas

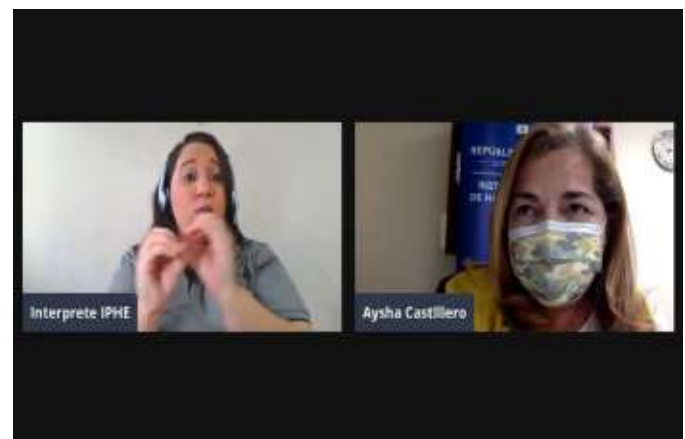

Comprometidos en brindar los servicios y apoyos a los estudiantes, la familia y la comunidad educativa en general, el IPHE efectuó el simposio "El Intérprete de Lengua de Señas, Secesos antropológico, Deontología y Ergonomía".

En el simposio con el cual se cerraron las actividades conmemorativas de la semana de la Cultura Sorda, se conoció la importancia del intérprete de Lengua de Señas, quien es la persona que interpreta la información de la lengua de señas a la lengua oral y escrita y viceversa.



Comunidad educativa participa en jornada de acondicionamiento del IPHE de Antón



Con la finalidad de tener la instalación educativa con las normas de bioseguridad correspondientes, para el retorno a las clases en la modalidad semipresencial, la Extensión de Antón realizó una jornada de limpieza y acondicionamiento de este centro escolar, explicó la profesora Inés González, directora de la sede regional.

“Como parte de las acciones para el retorno a clases, se llevó a cabo la II jornada de trabajo con padres de familia, colaboradores del IPHE y

funcionarios de Pandeportes, en la cual realizamos limpieza de áreas verdes, pintura del centro escolar y acciones de mantenimiento general”, detalló la directora del IPHE de Antón.

La profesora Inés González, puntualizó que en el plan de trabajo de la extensión, cada mes se organizan y se llevan a cabo acciones con la comunidad educativa para mantener el centro escolar en las condiciones adecuadas para las atenciones semipresenciales de los estudiantes.

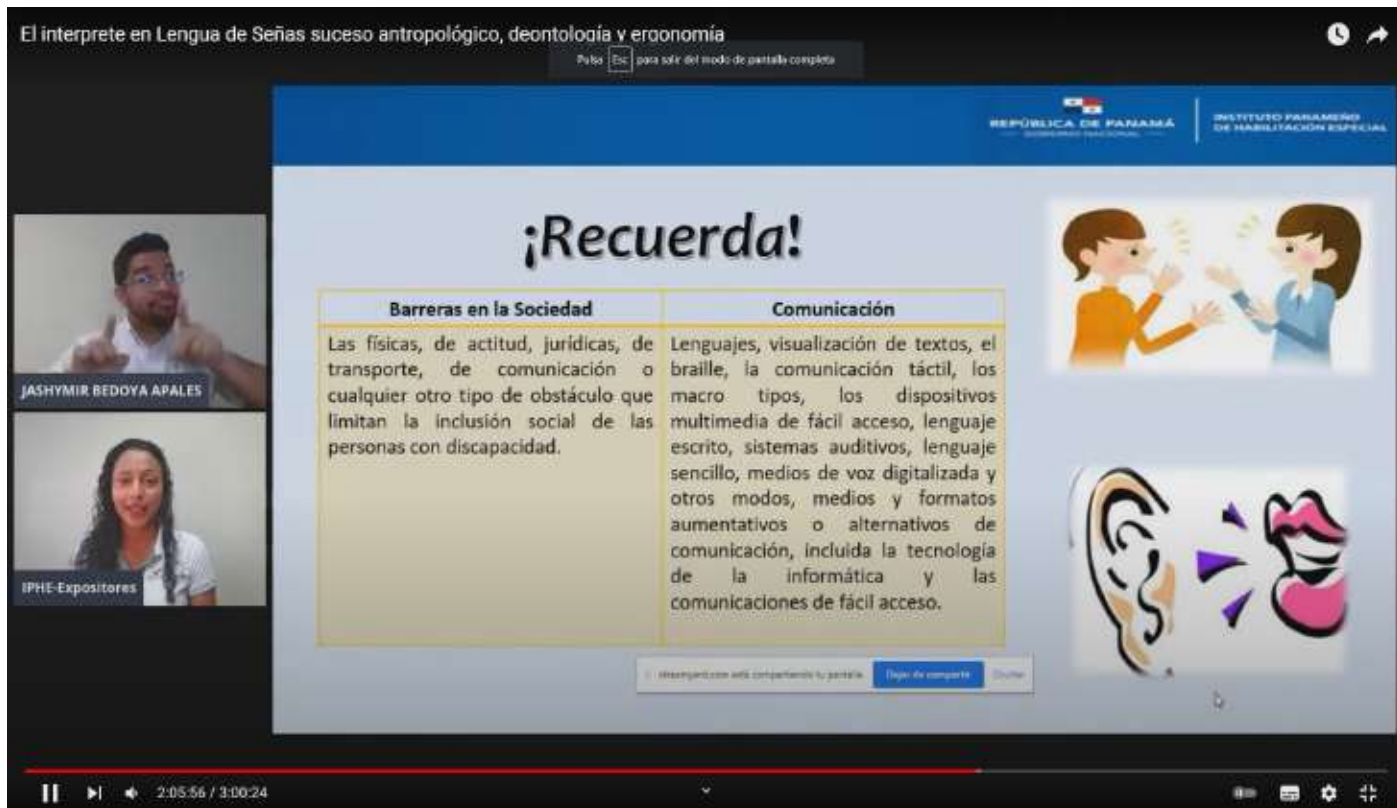

Intérpretes de Lengua de Señas conmemoran su día internacional con conversatorio



En conmemoración del Día Internacional del Intérprete de Lengua de Señas, el IPHE, a través de la Oficina de Igualdad de Oportunidades, realizó el conversatorio “Intérprete de Lengua de Señas, como facilitador en la comunicación de las personas sordas”.

En el taller virtual, en el que se conectaron unas 100 personas, se detallaron las funciones del intérprete de lengua de señas como el puente entre la comunidad sorda y las personas oyentes, garantizando el acceso a la comunicación e información en beneficio de una sociedad justa en igualdad de oportunidades.

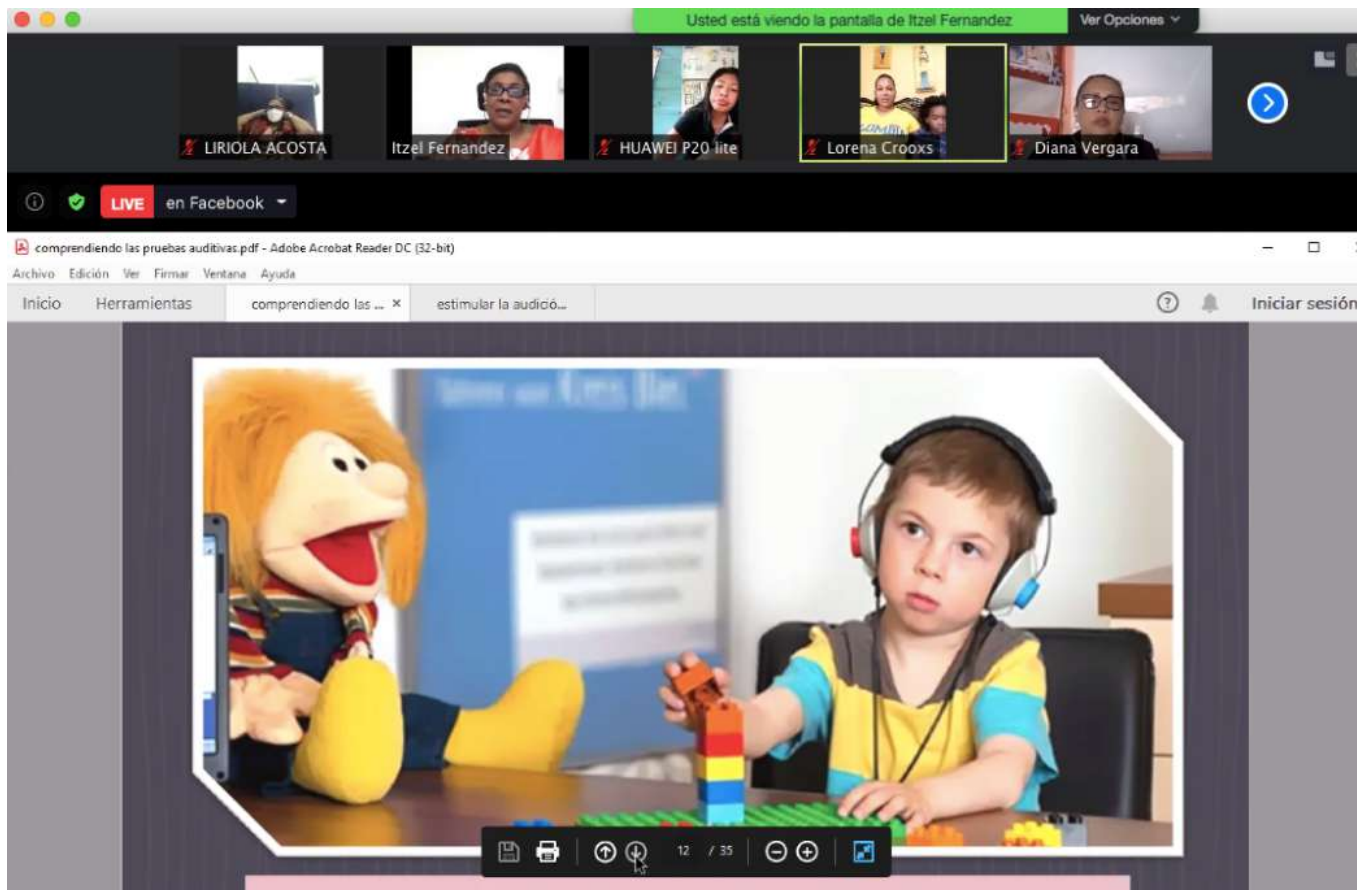

Comunidad Educativa participa de conversatorio: Conociendo la Discapacidad Auditiva



Un conversatorio sobre la "Discapacidad Auditiva", realizó la Comisión Académica como parte de las actividades previas a la celebración de los 70° Aniversario del IPHE, con el objetivo de orientar a los docentes, padres de familias y público en general, para lograr que los niños desarrollen su potencial, y se incluyan plenamente a la sociedad.



En este conversatorio con el acompañamiento de las expositoras Itzel Fernández, especialista en Terapia de Lenguaje y la profesora de Educación Especial, Elena Prado de la Escuela Nacional de Sordos, hablaron sobre la Discapacidad Auditiva, cómo diagnosticarla y tratarla.

Capacitan a comunidad educativa del IPHE sobre la autoestima y el autocuidado

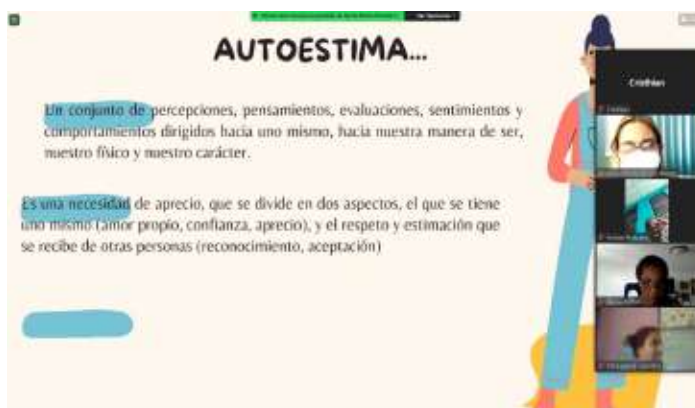

Con el objetivo de comprender la importancia del autocuidado, entendiendo que para estar bien para los demás, “primero debemos estarlo nosotros”, la comunidad educativa del IPHE participó en el taller “Protegiendo mi Autoestima con Autocuidado”, evento organizado por el programa Escuela para Padres de la institución.

La docencia tuvo como facilitadora a la licenciada Berta María Román, psicóloga clínica, psicoterapeuta cognitiva conductual y especialista

en Desarrollo Humano de School Media del Grupo Sum +, quien instruyó a los padres de familia asistentes al taller a recordar los conceptos más importantes sobre la autoestima.

La Licenciada Román explicó, que la autoestima es un conjunto de percepciones, pensamientos, evaluaciones, sentimientos y comportamientos “dirigidos hacia uno mismo, hacia nuestra manera de ser, nuestro físico y nuestro carácter”.

Padres de familia amplían y fortalecen sus conocimientos en discapacidad visual

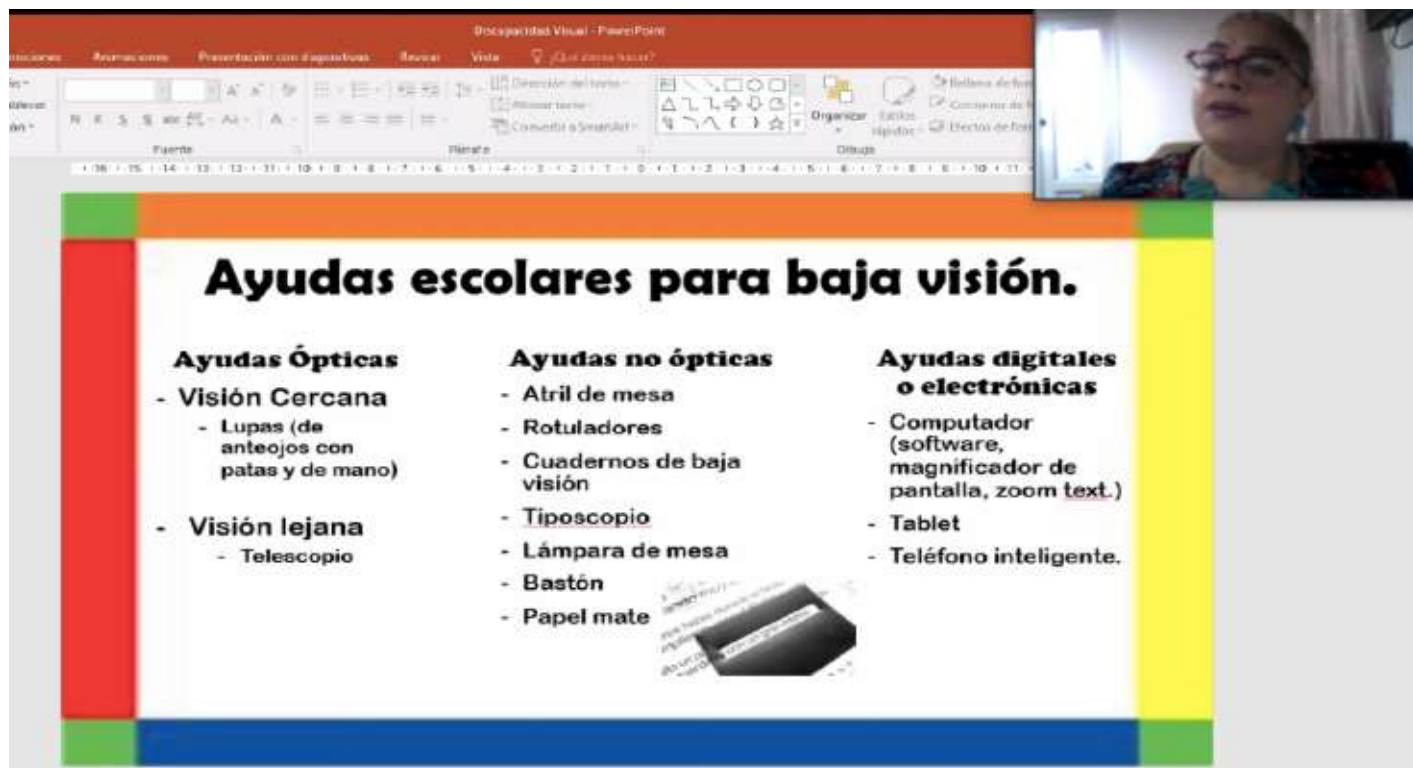

El IPHE a través de la Comisión Académica, instalada para la conmemoración del 70 aniversario de creación de esta entidad de educación especial, realizó el Conversatorio “Conociendo la Discapacidad Visual”, donde participaron miembros de la comunidad educativa de la Escuela Nacional de Ciegos Helen Keller, interesados en conocer más acerca de la discapacidad visual y su abordaje para garantizar el éxito educativo de sus hijos.

Las expositoras de este conversatorio Alma Pinzón, docente de educación especial en la Escuela Nacional de Ciegos Helen Keller y Coordinadora del Servicio de Estimulación y Valoración de la Función Visual y Ana Virginia de Caballero, docente de educación especial, asignada a la Escuela de Inclusión María Enrique en la Cabima, dieron a conocer la importancia de que los padres de familias gestionen la realización temprana en la detección y el diagnóstico de la condición de discapacidad visual que presentan sus hijos.



IPHE entrega aporte económico a familias de escasos recursos



Con el objetivo de apoyar a las familias de estratos humildes cuyos hijos reciben los servicios, recursos y apoyos educativos en las escuelas, programas y extensiones del IPHE, la entidad llevó a cabo una donación económica para apoyar a estos hogares a solventar la difícil situación que atraviesan.

Los fondos otorgados ascienden a un monto total de B/.1,887.24 que se utilizarán para la compra de

diferentes medicamentos, lentes y además, para que los estudiantes puedan realizarse exámenes médicos necesarios.

Esta gestión institucional se tramitó a través de la Oficina de Igualdad de Oportunidades, cuyo personal realizó la entrega de cheques a las seis madres de familia cuyos hijos con discapacidad asisten tanto a las sedes del IPHE, así como a centros educativos inclusivos.

VOCERÍAS

Del 27 de septiembre al 1° de Octubre de 2021

Tema: Modalidad de las atenciones de los Servicios Técnicos y Médicos que realiza el IPHE.



Lunes 27 de septiembre



Martes 28 de septiembre



Viernes 1 de octubre



Licenciado Ceferino Smith
 Director Nacional de los Servicios
 Técnicos y Médicos del IPHE.



Lunes 27 de septiembre



Miércoles 29 de septiembre



Jueves 30 de septiembre



Magistra Cecilia de Arango
 Subdirectora Nacional de los
 Servicios Técnicos y Médicos del IPHE.



Miércoles 29 de septiembre



Jueves 30 de septiembre



Viernes 1 de octubre



Magister Fernán Casis
 Coordinador Nacional del Departamento
 de Voz, Audición y Lenguaje del IPHE.



Martes 28 de septiembre



Miércoles 29 de septiembre



Viernes 1 de octubre



Licenciada Leisdiana Batista
 Coordinadora Nacional del Servicio
 de Fisioterapia del IPHE.



REPÚBLICA DE PANAMÁ
— GOBIERNO NACIONAL —

**INSTITUTO PANAMEÑO
DE HABILITACIÓN ESPECIAL**

   @ipheinclusivo