

Boletín Semanal #40

IPHE en Acción

- Del 4 al 10 de octubre de 2021 -

Personal técnico capacita sobre **Trastorno del Espectro Autista y Síndrome de Down**

Profesionales técnicos del IPHE participaron como expositores, en la Docencia "Trastorno del Espectro Autista y Síndrome de Down", organizada por la Secretaría Nacional de Discapacidad (Senadis), desarrollada en la ciudad de Chitré.

La jornada fue dirigida a padres de familia, docentes especiales y Equipo Técnico del Ministerio de Educación y en la misma se abordaron diversos temas vinculados a la discapacidad.

Los temas desarrollados por el personal del IPHE fueron los siguientes: "Sexualidad", a cargo de la licenciada Julissa Bosquez Psicóloga de la Extensión de Herrera y "Transición a la Vida Adulta", desarrollado por los licenciados Liliana Rodríguez y Azael Moreno Trabajadores Sociales de la Extensión de Herrera y la licenciada Yaira González, Trabajadora Social de la Extensión de Los Santos.

Comunidad educativa conoce sobre las discapacidades Viscerales

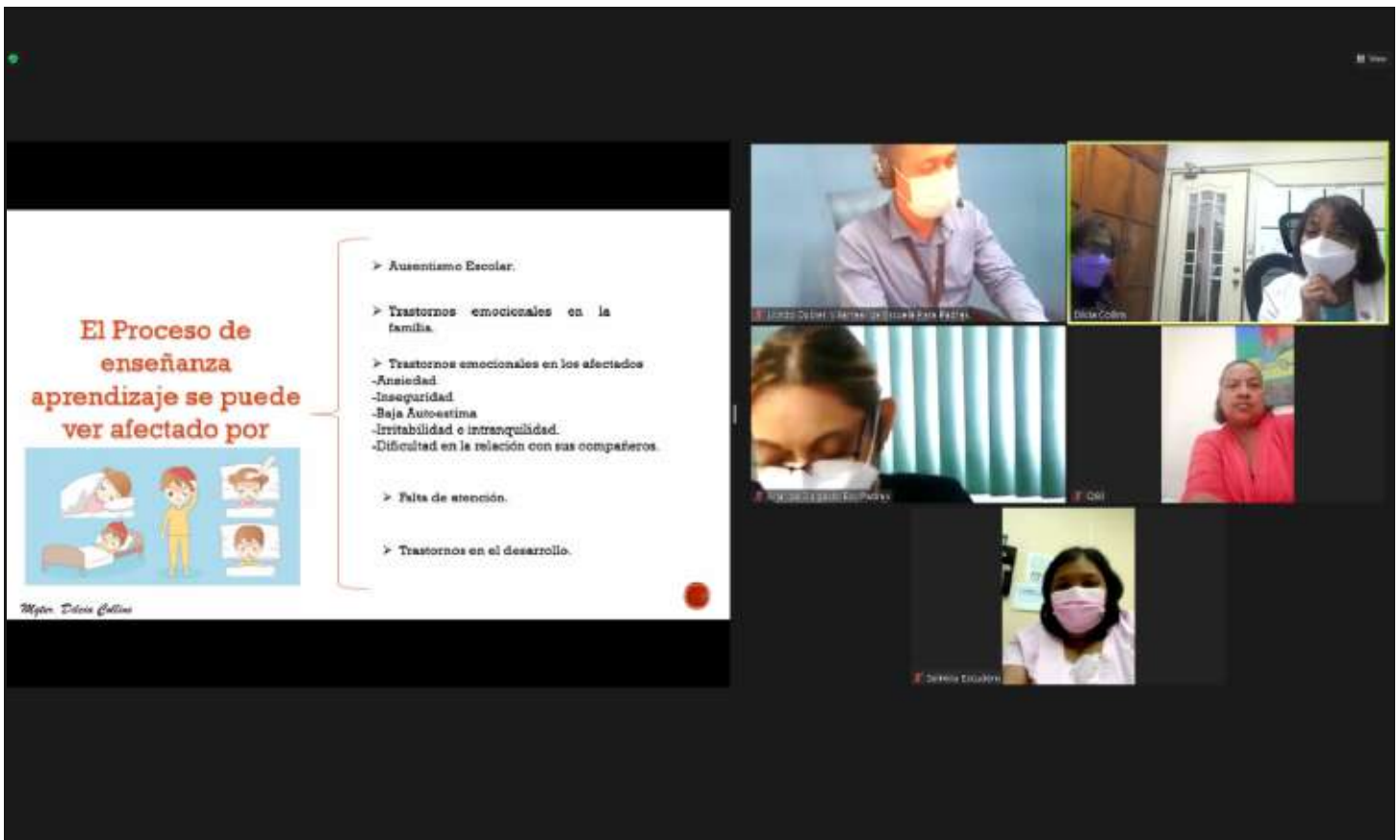

- > Ausentismo Escolar.
- > Trastornos emocionales en la familia.
- > Trastornos emocionales en los afectados:
 - Ansiedad
 - Inseguridad
 - Baja Autoestima
 - Irritabilidad e intranquilidad.
 - Dificultad en la relación con sus compañeros.
- > Falta de atención.
- > Trastornos en el desarrollo.

Below the text are illustrations of a child sleeping, a child standing, and a child sitting at a desk. The slide is attributed to "Mujer Dilcia Collins".

On the right, a grid of video feeds shows several participants, all wearing face masks. The names of some participants are visible at the bottom of their respective windows: "Linda Cabal y Mercedes Suarez Para Padua", "Dilcia Collins", "Mónica Espinoza", "Gabi", and "Dilcia Collins".

On the right, a grid of video feeds shows several participants, all wearing face masks. The names of some participants are visible at the bottom of their respective windows: "Dilcia Collins", "Gabi", and "Dilcia Collins".

- Conocimiento de los antecedentes médicos.
- Conocimiento de la vida familiar.
- Estudio de las debilidades y fortalezas del niño.
- Estilo de aprendizaje.

On the right, a grid of video feeds shows several participants, all wearing face masks. The names of some participants are visible at the bottom of their respective windows: "Dilcia Collins", "Gabi", and "Dilcia Collins".

La Comunidad Educativa del IPHE conoció sobre las "Discapacidades Viscerales", durante el conversatorio que realiza el Comité Académico, como parte de las actividades previas a la conmemoración del 70 aniversario a realizarse el 30 de noviembre del año en curso.

En este conversatorio de las "Discapacidades Viscerales" participó el doctor Luis Trejos, Paidopsiquiatra de la institución quien abordó el tema, desde la óptica médica y la profesora Dilcia Collins, Supervisora Nacional de Educación Especial, quien habló sobre la perspectiva escolar.

Comité de Obras da seguimiento a ejecución de proyectos institucionales

Con la finalidad de conocer los avances de los diversos proyectos de inversión que ejecuta el IPHE en las diferentes escuelas, programas y extensiones, en todo el país, se realizó una reunión ordinaria del Comité de Seguimiento y Cumplimiento de Obras de la entidad.

En el encuentro los asistentes tuvieron la

oportunidad de informarse acerca de las reparaciones menores que se llevan a cabo en el IPHE sede, en Betania, las cuales beneficiarán a docentes, personal administrativo, así como a los estudiantes que participan de los servicios, recursos y apoyos educativos y ajustes razonables que les brinda la institución durante su proceso de enseñanza aprendizaje.

Estudiantes del IPHE de Veraguas se benefician con clases de futuros profesionales

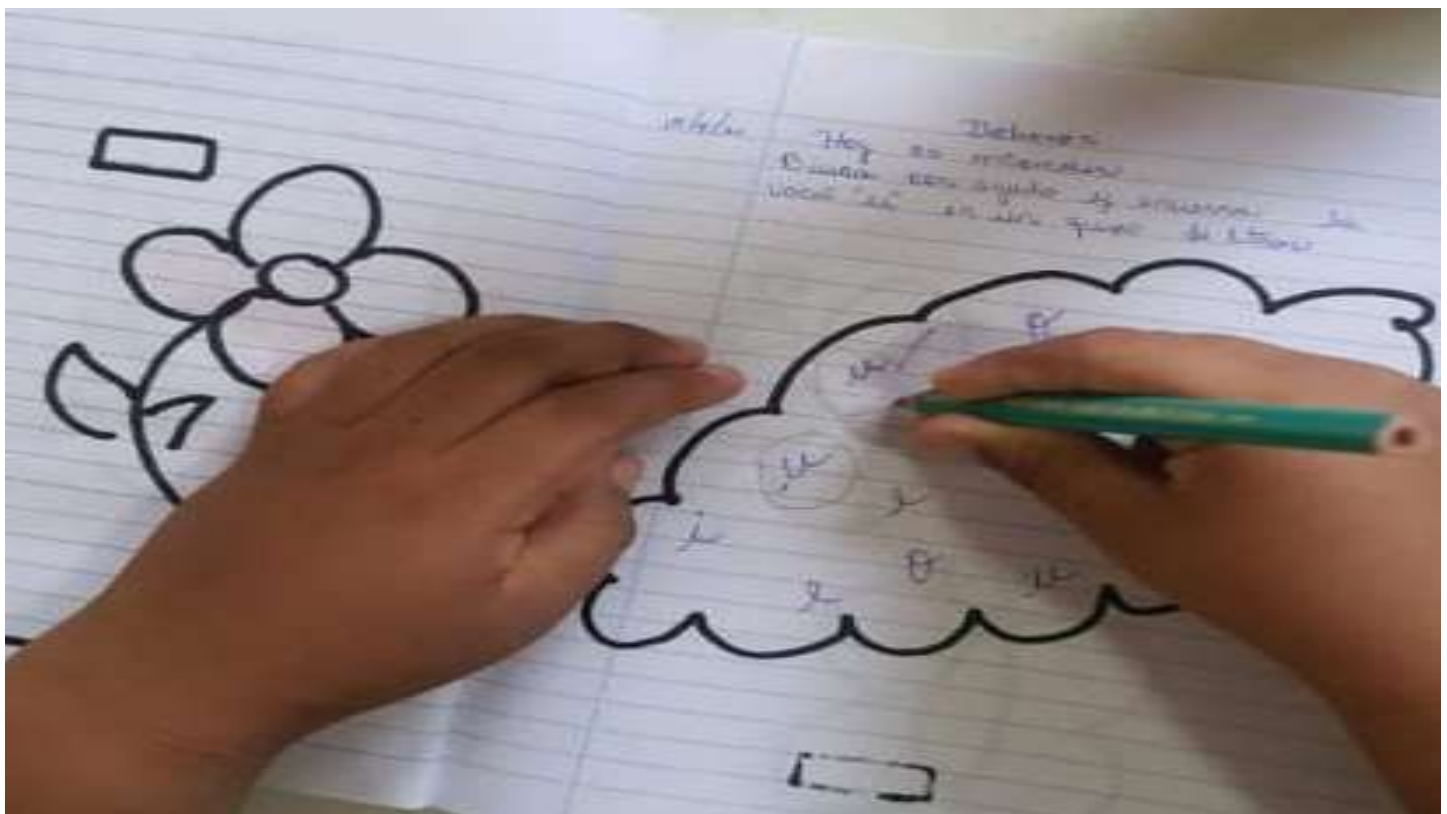

Con la finalidad de incrementar las competencias de la comunidad educativa con capacitaciones cuyos contenidos actualizados e innovadores permitan el abordaje de la enseñanza, el IPHE permite que estudiantes que realizan su práctica profesional de docente integral, la lleven a cabo en la institución.

En tal sentido, alumnos graduandos de la Universidad Especializada de las Américas, de la sede de Santiago, realizaron sus prácticas en la Extensión del IPHE en Veraguas, presenciando y

apoyando las clases virtuales que ofrece la institución a niños, niñas y jóvenes en esa región del país.

La Directora del IPHE de Veraguas, profesora Nieves Luque, informó que las estudiantes practicantes participaron activamente en las clases virtuales en la Escuela Adolfo Fábrega, en Montijo, las cuales imparte la docente Miroslava Rojas e igualmente participaron apoyando a la docente María Herrera del nivel Parvulario de IPHE planta Santiago.

IPHE se suma al mes de la prevención del cáncer de mama

Con un acto realizado en el patio central del edificio sede del IPHE, que contó con la presencia de las autoridades de la entidad, se dio inicio al mes de la prevención del cáncer de mama a fin de llamar la atención acerca del autocuidado que deben tener las colaboradoras sobre esta enfermedad, y que este año tiene como lema "Uniendo fuerzas contra el cáncer".

En la apertura de la actividad estuvo presente la profesora Marisa Canales Díaz, directora general, quien al hacer uso de la palabra enfatizó a todas las colaboradoras a realizarse el examen para prevenir esta enfermedad, a fin de conservar la salud.

Directivos del Programa de Autismo coordinan acciones en beneficio de sus estudiantes

Personal directivo del Programa de Autismo (PA), encabezados por la supervisora nacional, profesora Eneida de Córdoba y las profesoras Rosaura Alvarado y Grettel Quiroz, directora y subdirectora, respectivamente de este programa, sostuvieron una reunión de trabajo y coordinación para elaborar el documento denominado "Línea de Tiempo de la Metodología utilizada para la enseñanza de los estudiantes desde año 2000 hasta el 2020".

Este documento confeccionado incluye "Niveles y Etapas de Atención", "Modalidad de Atención", "Enfoques Pedagógicos" y "Metodología", explicó la directora del Programa de Autismo, profesora Rosaura Alvarado.

De igual forma, explicó que se coordinó con el personal administrativo, la confección del listado de matrícula para el año lectivo 2022, añadiendo que se está trabajando la organización de los grupos escolares por salón y maestra.

Capacitan a personas con discapacidad visual sobre el buen uso de los equipos y herramientas tiflotecnológicas

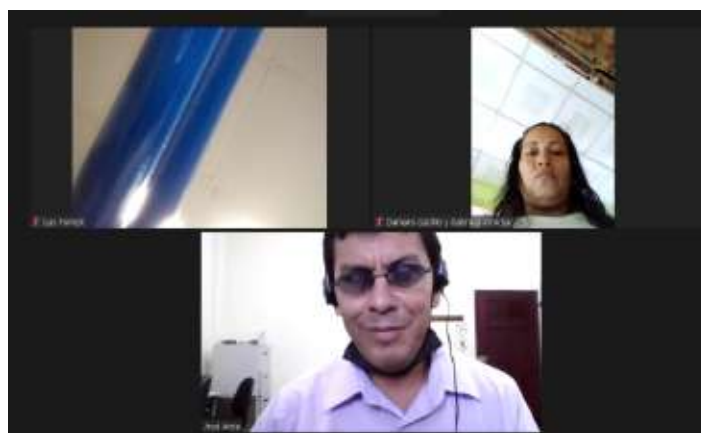

Con el objetivo de atender las necesidades de los padres de familia y de los propios estudiantes con Discapacidad Visual, referente al uso de la Tiflotecnología, el Centro de Recursos Informáticos Para Personas con Discapacidad Visual llevó a cabo el conversatorio “Buen uso de los equipos y herramientas tecnológicas”.

Los responsables de esta docencia, Eladia de Ferrer, Coordinadora del Centro de Recursos

Informáticos y los instructores Alejandro Laguna y José Arcia, hicieron amplias explicaciones sobre el soporte técnico a los equipos entregados a los estudiantes con discapacidad visual y otras discapacidades, con la finalidad de que puedan sacarle el máximo provecho a sus dispositivos electrónicos y de paso, puedan mantener los mismos en óptimas condiciones para el uso de las clases virtuales.

Autoridades del IPHE realizan visita de trabajo en la Extensión de Los Santos

La Directora General del IPHE, profesora Marisa Canales Díaz, en conjunto con el Comité de Cumplimiento de Obras, llevó a cabo una visita de trabajo a la Extensión de Los Santos, con el objetivo de conocer las acciones que se desarrollan como parte del proceso de enseñanza y aprendizaje, además de supervisar las obras de infraestructura para garantizar la accesibilidad del estudiantado con discapacidad que participan de los servicios, recursos y apoyos de la educación especial.

La profesora Canales Díaz sostuvo reuniones con el equipo directivo, el cuerpo docente, equipo técnico y el personal administrativo de la Extensión de Los Santos, a quienes les planteó la construcción de dos nuevas aulas de Carreras Técnicas Intermedias CTI, uno para Soldadura y otro para Trabajo para la Industria. Se presentaron dos propuestas y se acordó seleccionar la mejor para el bienestar de los estudiantes.

Coordinan acciones en beneficio de estudiantes con discapacidad en Guna Yala

Una reunión con las sailaturas de Narganá y Corazón de Jesús, así como con un grupo de jóvenes, además de miembros de ambas comunidades de la Comarca Guna Yala, realizó el equipo técnico de diversas disciplinas como Trabajo Social, Psicología, Fisioterapia, Estimulación Temprana, Fonoaudiología y Terapia Ocupacional, que brindan atención a los estudiantes en el Módulo del IPHE en dicha región del país.

El objetivo de la jornada fue mantener comunicación con los miembros de la comunidad a fin de generar acciones enfocadas en beneficio de los estudiantes con discapacidad, para que de esta manera ellos participen en actividades escolares enfocadas en el Programa de Fechas Especiales, el cual fue presentado a las autoridades de la Comarca, quienes dieron su beneplácito a esta iniciativa.

Estudiantes con discapacidad ensayan **para participar en concierto navideño inclusivo**

Un grupo de 25 niños y jóvenes con discapacidad que participan de los servicios, recursos y apoyos educativos en diferentes programas, escuelas y extensiones del IPHE, así como en aulas inclusivas de centros escolares en Panamá Centro y Oeste, y que pertenecen a la cátedra de Coro de Campana y Banda Rítmica de la Red Nacional de Orquestas y Coros Juveniles e Infantiles de Panamá del Ministerio de Cultura llevaron a cabo un ensayo para su presentación en el concierto “Un cuento

de Navidad”, a realizarse en el mes de diciembre.

El objetivo del ensayo fue brindar a los alumnos la oportunidad de profesionalizarse en el arte de la música, y estuvo a cargo de Anabel Urbina, coordinadora nacional del programa de Educación Especial de la Red de Orquestas y Coros de Mi Cultura, Emily Morales, docente del Coro de Campanas, y César Fernández, docente de la cátedra de Banda Rítmica del programa.

Conversatorio: **Importancia del Centro de Recursos Informáticos para Personas con Discapacidad Visual**

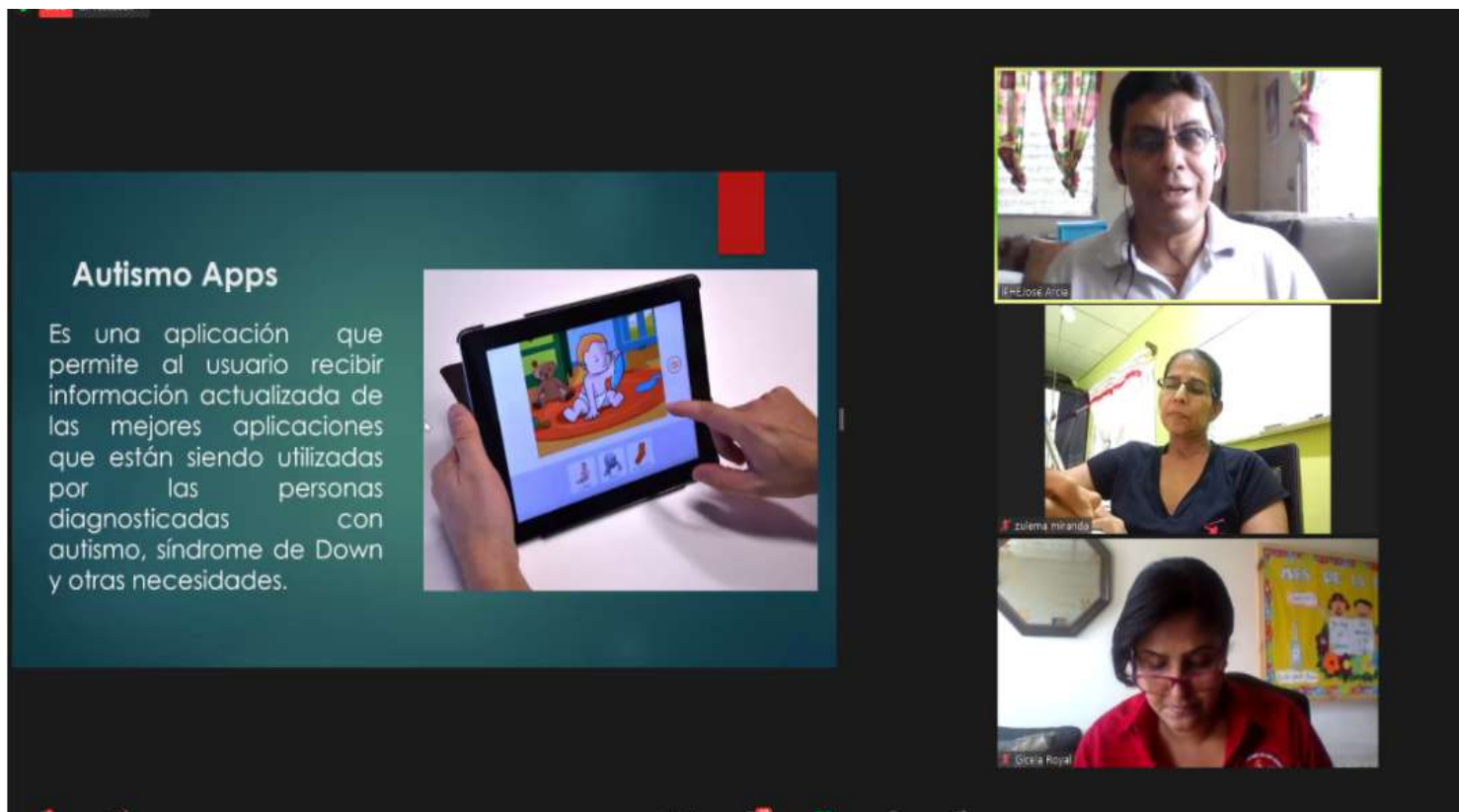

Con motivo de la conmemoración de los 70 años de aniversario el IPHE se realizó el Conversatorio: Importancia del Centro de Recursos Informáticos Para Personas con Discapacidad Visual, el cual contó con la participación de 30 miembros de la comunidad educativa, entre supervisores, directores de escuelas, programas y extensiones, además de personas con discapacidad visual.

La coordinadora del Centro de Recursos Informáticos para Personas con Discapacidad Visual, licenciada Eladia de Ferrer, expuso que este Centro abrió sus puertas el 6 de noviembre del 2006, con el objetivo de brindar cursos de informáticas para personas con discapacidad visual: Word, Excel, PowerPoint, uso de navegadores, sistema operativo dispositivo móvil, utilizando lectores de pantalla.

En conmemoración al Día Mundial de Parálisis Cerebral se realizó la docencia: **Psicomotricidad Herramienta Fundamental para el Desarrollo Integral del estudiante**

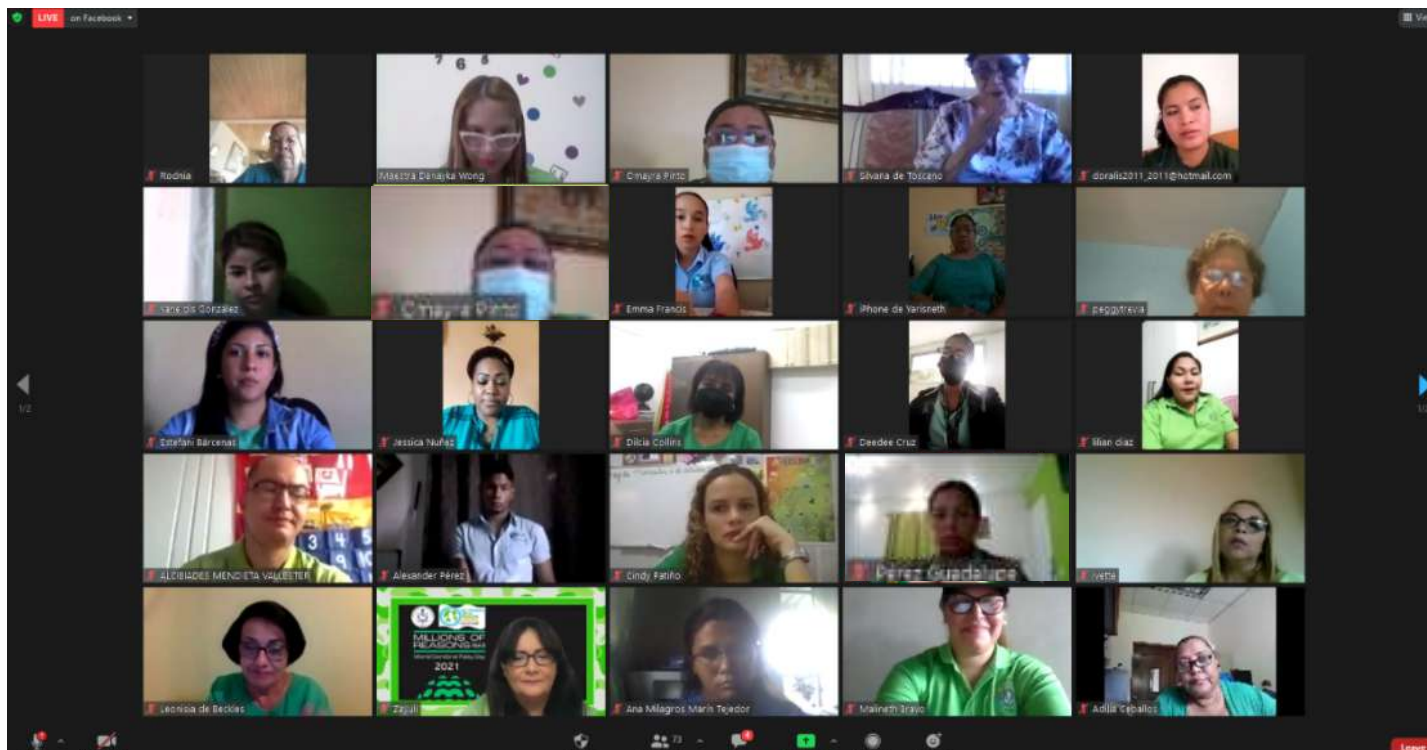

Con motivo de conmemorarse “El Día Mundial de la Parálisis Cerebral el IPHE resaltó esta fecha con una docencia denominada: La Psicomotricidad Herramienta Fundamental para el Desarrollo Integral del Estudiante con Parálisis Cerebral, la cual contó con la participación de 75 personas, además de otros miembros de la comunidad educativa a través del Facebook Live IPHE Inclusivo.

Con esta docencia, organizada por las autoridades y cuerpo docente del Programa de Parálisis Cerebral, se resalta la importancia de los procesos de enseñanza y aprendizaje en la que participan un total de 484 estudiantes de los cuales 154 alumnos asisten a la sede del Centro Metropolitano de Albrook, mientras que 330 reciben clases en centros educativos de inclusión.

Comité de Cumplimiento inspecciona avances de obras en **Extensión de Penonomé** y el **Módulo de El Jagüito**

Como parte de la Gestión Institucional, Administración, Finanzas y Gobernanza del IPHE, el Comité de Cumplimiento de Obras, encabezado por el ingeniero Luis Vásquez del Departamento de Ingeniería y Arquitectura realizó una visita de inspección para verificar el avance de las obras de acondicionamiento de la cobertura metálica de zinc, canales pluviales bajantes, cielo raso y adecuaciones, Extensión del IPHE en Penonomé, provincia de Coclé.

Seguidamente, el equipo de trabajo se trasladó al Módulo del IPHE en El Jagüito de Antón, donde se están ejecutando las obras de acondicionamiento a la Pista de Equinoterapia, establo y graderías, así como al edificio existente del propio módulo, obra total que va a beneficiar a alrededor de 1,200 estudiantes y cuyo monto asciende a B/.188, 630 y que registra un avance de 18 por ciento, a pesar de haber iniciado recientemente.

Padres de familia aprenden a potenciar vínculos sanos y la comunicación con sus hijos

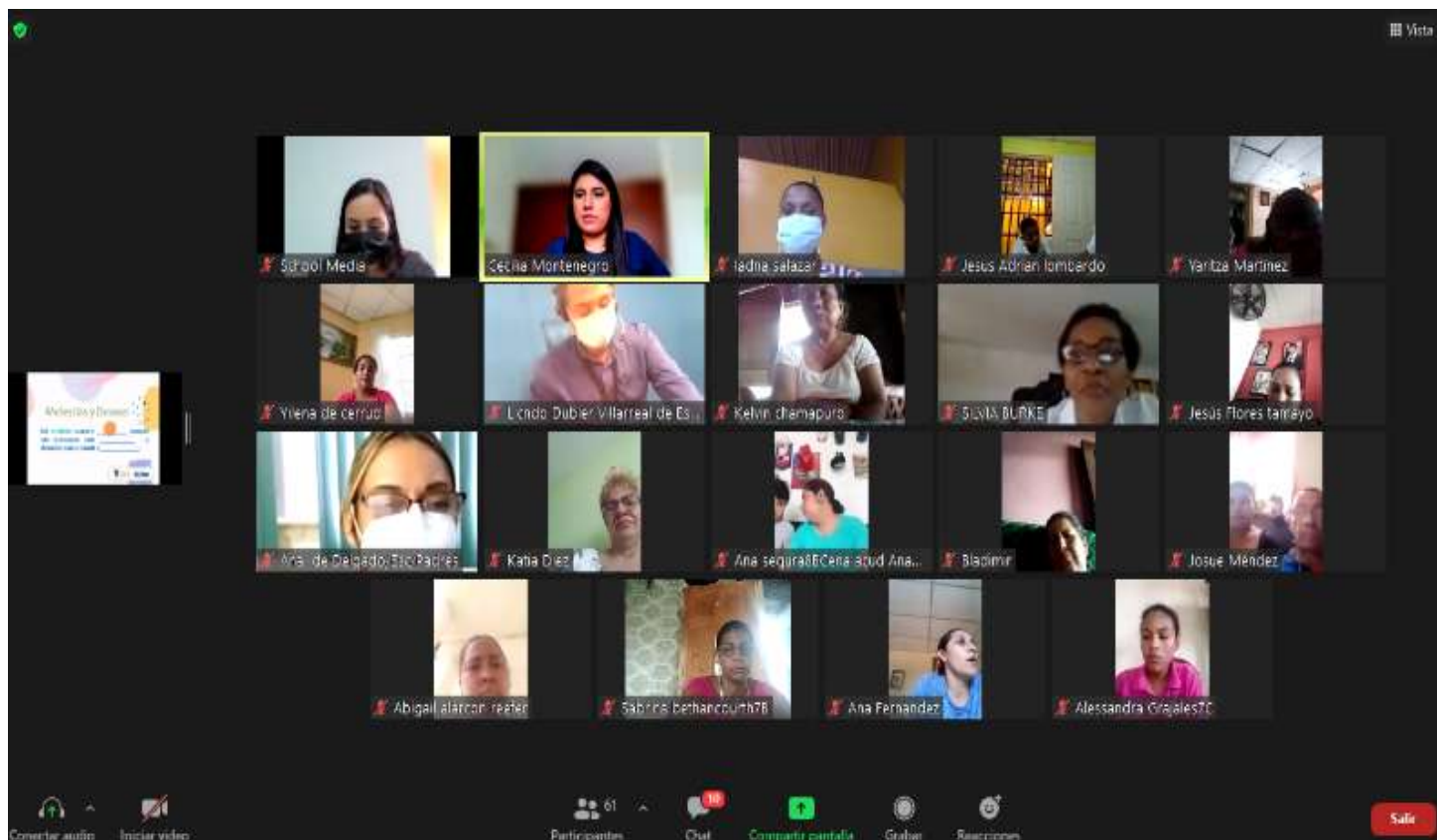

La comunidad educativa del IPHE, en todo el país, participó del taller denominado: "Potenciando vínculos sanos y la comunicación con mi hijo", el mismo, tuvo como facilitadora a la licenciada Cecilia Montenegro, Psicóloga clínica y facilitadora de School Media del Grupo Sum + y fue coordinado a través del Programa Escuela para Padres del IPHE, a cargo de la profesora

Ana Arrue, y tuvo una asistencia de 119 personas interesadas en el tema.

La licenciada Cecilia Montenegro explicó a los padres de familia que los objetivos principales del taller fueron "Comprender la importancia de los vínculos sanos" y "Aprender herramientas que fortalecerán la comunicación con sus hijos".

Comisión Académica otorga certificado de reconocimiento a facilitadores de conversatorios de diferentes discapacidades

La Comisión Académica que forma parte del Comité Organizador para la conmemoración de los 70 años del IPHE llevó a cabo la entrega de certificados de reconocimiento a los facilitadores que participaron de los conversatorios sobre las diversas discapacidades y su manejo que garantiza esta entidad de educación especial, en la cual participaron un total de 600 personas entre las plataforma Zoom y Facebook Live.

Los conversatorios fueron coordinados por las supervisoras nacionales de educación especial, Eneida González y Liriola Acosta, quienes organizaron estos conversatorios con el objetivo de que la comunidad educativa, conociera las diversas discapacidades y su manejo, además de los pasos que deben seguir los padres de familias que tienen hijos con alguna condición de discapacidad.

Apoyan con donación de estufa a familia de alumno que sufrió inundación

Con la finalidad de garantizar la permanencia de estudiantes en zonas de difícil acceso, pobreza extrema o en situaciones de emergencia, familias de niños, niñas y jóvenes que asisten a las escuelas, programas y extensiones del IPHE, continúan recibiendo de la institución apoyos significativos, ayudas económicas y donaciones diversas que garantizan su derecho a la educación.

En tal sentido, a través de la oficina de Igualdad

de Oportunidades, se llevó a cabo la donación de una estufa, como apoyo a una señora que tuvo una inundación en su residencia, sufriendo la pérdida de este importante electrodoméstico de uso diario, ocasionando los consiguientes problemas de alimentación de su hijo de 8 años.

El estudiante está diagnosticado con discapacidad intelectual baja, pertenece al aula especial del Centro Educativo Básico General Unión Panamericana.

Maestros, técnicos y padres de familia **participan en Taller de Yoga**

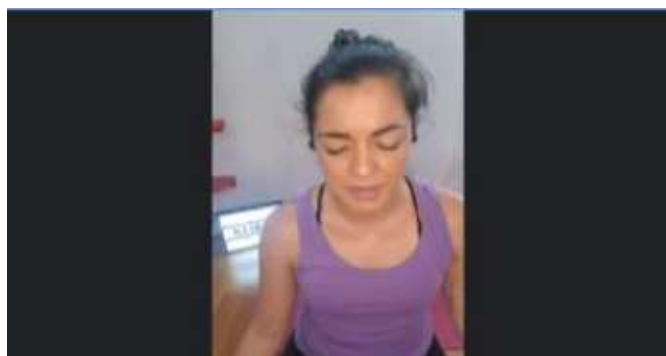

Con la finalidad de mantener actividades que den respuesta a la comunidad educativa, a través de capacitaciones agendadas y organizadas en los temas ludopedagógicos, más de 20 personas entre docentes, técnicos y padres de familia, pertenecientes a la Extensión del IPHE en Chiriquí, participaron de un Taller de Relajación.

La actividad, consistente en un Taller de Yoga, tuvo como objetivo reducir el estrés laboral y ayudar a modificar las emociones de las personas a través de la relajación y fue dirigida a maestros, técnicos y padres de familia, cuyos hijos reciben servicios, recursos y apoyos en la institución.

IPHE de Colón, **52 años garantizando inclusión educativa**

El IPHE conmemoró la fundación de la Extensión de Colón, la cual garantiza una atención a 807 estudiantes, de los cuales 523 asisten a centros educativos de inclusión, mientras que 284 reciben sus aprendizajes en la sede.

La Extensión de Colón fue fundada el 3 de octubre de 1969, enfocándose en la Política Educativa Nacional de Discapacidad, el uso del

Diseño Curricular Académico impartido por el Ministerio de Educación con ajustes razonables y significativos de conformidad a las necesidades, ritmo y estilo de aprendizaje de cada estudiante, disponibles en su contexto educativo, para posibilitarles su proceso de construcción de las experiencias de vida, desarrollando habilidades y competencias para su inclusión socioeducativa plena.

VOCERÍAS Del 4 de 8 de octubre de 2021

Tema: Servicios de atención que brinda el IPHE, a estudiantes con Parálisis Cerebral.

Profesora Cindy Paola Patiño
Programa de Parálisis Cerebral asignada a la Escuela República de la India

Profesora Francia Luna
Docente del Programa de Parálisis Cerebral asignada al CEBG Melchor Lasso de la Vega

Profesora Yanela Revilla
Docente del Programa de Parálisis Cerebral asignada al CEBG Bilingüe General José de San Martín

Tema: IPHE de Colón, 52 años garantizando inclusión educativa.

Profesora Deyanira Rodríguez
Docente de la sede del IPHE de Colón

Profesora Nidia Bernal
Docente de la sede del IPHE de Colón

Licenciada Leisdiana Batista
Coordinadora Nacional del Servicio de Fisioterapia del IPHE.

Tema: Promoción del Taller de Piñatas del IPHE.

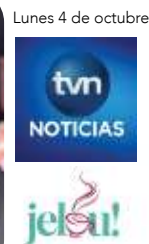

Licenciado Irving Jiménez
Director Nacional de Administración y Finanzas

Octubre mes de la Prevención del Cáncer

*¡Promueve la
detección temprana!*

REPÚBLICA DE PANAMÁ
— GOBIERNO NACIONAL —

**INSTITUTO PANAMEÑO
DE HABILITACIÓN ESPECIAL**

   @ipheinclusivo