



UNIENDO
FUERZAS
CONTRA
EL CÁNCER



Boletín Semanal #41

IPHE en Acción

- Del 11 al 17 de octubre de 2021 -



Programa de Autismo estructura su accionar inclusivo para el 2022

Personal directivo del Programa de Autismo del IPHE con miras a elevar la calidad de las atenciones que reciben los estudiantes con esta condición en los centros educativos inclusivos pertenecientes al Ministerio de Educación, pero que pertenecen a la institución, inició una serie de reuniones de trabajo para establecer el manejo de los profesores con los alumnos y la metodología a utilizar.

En tal sentido, la profesora Rosaura Alvarado y su equipo de trabajo se apersonaron a las

instalaciones del CEBG Ernesto T. Lefevre, para sostener un encuentro de intercambio de experiencias y propuestas con la subdirectora de ese plantel, profesora Arminia Duarte.

“En esta reunión se habló respecto a los Niveles y Etapas de Atención, la Modalidad de Atención, los Enfoques Pedagógicos y la Metodología a utilizar para el año lectivo 2022, además de la organización de los grupos escolares para este plantel”.

Con motivo de la semana del Fonoaudiólogo realizan docencias de perfeccionamiento profesional

Repasemos....

◆ **Biomecánica:**
Ciencia que estudia las fuerzas y las aceleraciones que actúan sobre los organismos vivos.



HABILIDADES SOCIALES BÁSICAS EN LOS NIÑOS

- APEGO**
Establece lazos afectivos con otras personas
- EMPATÍA**
Capacidad de ponerse en el lugar del otro y entenderlo.
- ASERTIVIDAD**
Comportamiento maduro para defenderse sin dañar a terceros
- AUTOCONTROL**
conoce y controla sus impulsos
- RESOLUCIÓN DE CONFLICTOS**
Pone en práctica sus habilidades para resolver situaciones
- COMUNICACIÓN**
Expresa y Escucha a los demás

El Departamento de Voz, Audición y Lenguaje (DVAL) del IPHE realizó dos docencias como parte una jornada para el perfeccionamiento profesional; las docencias impartidas fueron: “Estimulación de las Habilidades Sociales en la Infancia” e “Higiene Postural”.

Estas dos docencias se dan como parte de la

conmemoración del “Día Nacional del Fonoaudiólogo”, profesional que representa, una esperanza para los estudiantes o personas con discapacidad auditiva, trastorno del habla o lenguaje, ya que al recibir una atención temprana puede lograr obtener competencias comunicativas útiles en todos los aspectos de sus vidas.



Sensibilizan a funcionarias sobre el cáncer de mama



Un grupo de cinco funcionarias de diferentes direcciones y oficinas de la sede del IPHE, participaron de una jornada de exámenes de mamografías con motivo de conmemorarse en octubre el Mes de Prevención del Cáncer de Mama, la que tuvo lugar en la sede de la Unidad Local de Atención Primaria de Salud (ULAPS) de la Caja de Seguro Social (CSS)



Máximo Herrera, ubicada en el corregimiento de Juan Díaz.

Los cinco cupos para realizarse la prueba fueron asignados por parte del Despacho de la Primera Dama de la República al IPHE, y su coordinación estuvo a cargo de Yanaris Ponce, de la Oficina de Igualdad de Oportunidades de la institución.



“Uniendo fuerzas contra el cáncer” en la Extensión de Herrera



Con charlas de orientación y la entrega de Cintas Rosadas y Celestes a todo el personal de la Extensión del IPHE, en Herrera, esta sede regional se unió a la campaña de concienciación sobre la prevención del cáncer de mama, que este año tiene como lema “Uniendo fuerzas contra el cáncer”.

La actividad estuvo a cargo del Equipo Técnico de esa unidad integrado por los licenciados

Delvin Bultrón, fisioterapeuta; Azael Moreno Ureña, trabajador social; Karol Meneses, terapeuta ocupacional; Julissa Bosquez, psicóloga y Katherine Hernández, fonoaudióloga.

Con esta acción se busca llamar la atención acerca del autocuidado que deben tener los colaboradores sobre esta enfermedad, que puede afectar a todos.

Padres de familia son capacitados para "Jugar y Aprender" con sus hijos



Con el objetivo de ofrecer a los padres de familia, herramientas de aprendizaje en los diversos procesos del juego para aprender a interactuar con su hijo, acudientes y familiares de alumnos que reciben los servicios, recursos y apoyos en las escuelas, programas y extensiones del IPHE fueron capacitados a través del taller "Juego y Aprendo".

El taller fue dictado por la profesora Laura Araba, coordinadora del Proyecto de la Propuesta Curricular con un Modelo Educativo

del Enfoque Ecológico Funcional, quien explicó a los participantes que la palabra juego proviene del latín "iocus", que quiere decir 'broma'.

La facilitadora hizo énfasis en que el juego es una actividad desarrollada por uno o más personas, cuyo propósito inmediato es divertirse. Sin embargo, añadió, que otra función muy importante del juego es el desarrollo de habilidades y destrezas intelectuales, motoras y/o sociales.

Fonoaudiólogos amplían conocimientos para la atención del estudiante con Trastorno del Espectro Autista (TEA)



Con motivo de la conmemoración del Día del Fonoaudiólogo, el Departamento de Voz, Audición y Lenguaje (DVAL) del IPHE realizó dos nuevas capacitaciones tituladas: "Intervención Terapéutica del Lenguaje y la Comunicación en el Trastorno del Espectro Autista" y "Actualización en los Sistemas Aumentativos y Alternativos de Comunicación (SAAC)", con el objetivo de fortalecer los conocimientos de los expertos en terapia de lenguaje para que brinden un servicio óptimo y de calidad a la comunidad educativa.

En la primera temática participaron un total de 53 especialistas a quienes se les explicó que TEA, según el DSM V está considerado entre los trastornos del Neurodesarrollo, que en algunas personas estará más marcado que en otras.

El segundo tema relativo al SAAC, participaron 61 especialistas de la fonoaudiología, que hablaron sobre las diferentes formas del lenguaje hablado y las dificultades de comunicación que presentan algunas personas con TEA.



Continúan sensibilizando a funcionarias en el mes de prevención del cáncer de mama



Una docencia sobre el cáncer de mama, en el contexto del Mes de Prevención de esta enfermedad, dirigida a 20 funcionarias de diferentes direcciones, oficinas y departamentos de la sede del IPHE, realizó personal de la Oficina de Igualdad de Oportunidades de la institución.

La actividad tuvo como objetivo sensibilizar a las damas de la institución acerca de la



prevención del cáncer de mama.

En esta docencia estuvo presente la profesora Olda Ponte, secretaria general del IPHE, quien durante su intervención señaló que "el mes de octubre es especial y todas las acciones de prevención que durante él se desarrollan debemos replicarlas en los restantes once meses del año".



Colaboradores del IPHE de Chiriquí participan en actividades de esparcimiento y salud mental



Con la finalidad de implementar programas de salud mental y laboral para los servidores públicos, mejorando la calidad de vida, el ambiente y el desempeño laboral, la Extensión del IPHE en Chiriquí, llevó a cabo una actividad lúdica dirigida a los colaboradores de la institución.

La actividad organizada por los trabajadores sociales del IPHE de Chiriquí, tuvo como objetivo brindar un momento de esparcimiento al personal técnico y



administrativo de la extensión, incentivando el bienestar laboral, la convivencia amena y las relaciones interpersonales.

Esta actividad denominada "Juegos Bufos", contó con la participación de más de 20 técnicos, administrativos y personal de seguridad, y en la misma se desarrollaron competencias tales como: circuitos de carrera en saco, carrera de obstáculos y competencia de comelones, entre otras.



Niños y jóvenes con discapacidad se preparan para actividad musical



Un ensayo del repertorio navideño para su concierto "Un cuento de Navidad", el cual contará con más de cien músicos en escena, y se realizará el 12 de diciembre próximo, llevaron a cabo once niños y jóvenes con discapacidad del IPHE, que forman parte de la Red Nacional de Orquestas y Coros Juveniles e Infantiles de Panamá del Ministerio de Cultura.

En esta ocasión uno de los temas que practicaron los estudiantes del coro, fue "Navidad", a cargo de Emily Morales, docente del Coro de Campanas de la Red, a quien correspondió la tarea de enseñar a los alumnos las diferentes notas musicales para la ejecución del tema al utilizar dicho instrumento.

Personas con discapacidad visual aprenden sobre el uso adecuado del dispositivo móvil y el acceso a la información



Una capacitación dirigida a estudiantes con discapacidad visual y con otras condiciones; los cuales reciben servicios, recursos y apoyos en el IPHE, así como a docentes y padres de familia, fueron capacitados a través del taller: "Dispositivo móvil, acceso a la información".

Este taller tuvo como facilitadores a la Licenciada Eladia de Ferrer, Coordinadora del Centro de Recursos Informáticos Para Personas con Discapacidad Visual, en colaboración de

José Arcia del Centro de Recursos Informáticos Para Personas con Discapacidad Visual y tuvo como objetivo atender las necesidades referente al uso de la Tiflotecnología en los dispositivos móviles y el acceso a la información, para que los alumnos puedan completar sus deberes educativos en la modalidad virtual y así puedan sacarle todo el provecho necesario a sus equipos y herramientas tecnológicas.

Fonoaudiólogos se instruyen en conocimientos sobre terapias para mejorar el lenguaje y la alimentación



Dos docencias relativas al “Uso y Manejo de Talk Tools” a cargo la licenciada Yarisel González del Centro Nacional de Terapia Integral y Rehabilitación de Panamá y “Alimentación de Pacientes con Fisuras Labio Palatino (FLAP)” teniendo como expositora a la licenciada Patricia Álvarez, a la fonoaudióloga del Paraguay, se llevaron a cabo recientemente.

Sobre el “Uso y Manejo de Talk Tools”, la licenciada Yarisel González, dijo que es una terapia que va de la mano del desarrollo y el

uso de la motricidad oral, por eso las herramientas de habla se usan en forma jerárquica y secuencial e integran movimientos necesarios para hablar y comer.

En relación a la “Alimentación de Pacientes con Fisuras Labio Palatino (FLAP)”, la licenciada Patricia Álvarez, explicó que al hablar de labio palatino se hace referencia a los defectos de nacimiento que se producen cuando el labio o la boca del bebé no se forman adecuadamente durante el embarazo.

Padres de familia fueron capacitados con el tema "Los Caminos del Perdón"

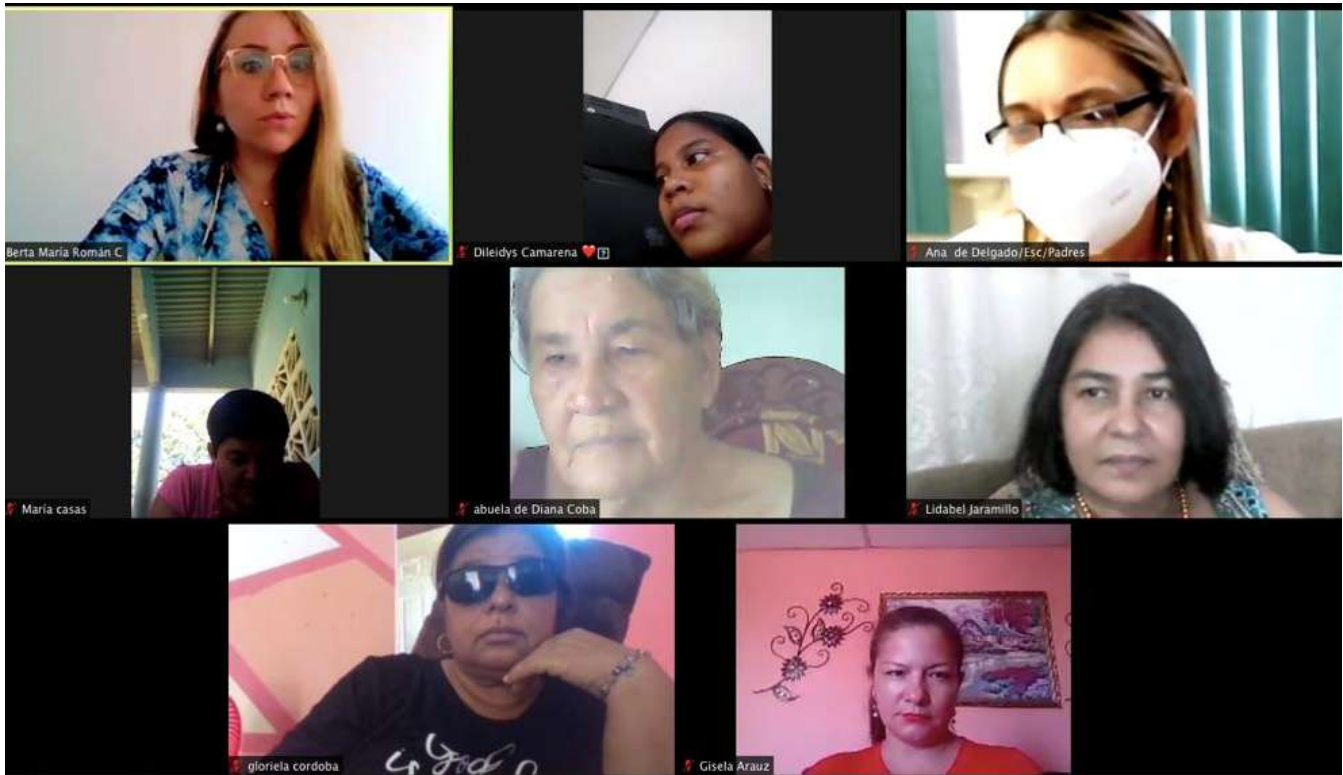

Teniendo como objetivo acompañar a los padres de familia de niños, niñas y jóvenes que reciben los servicios, recursos y apoyos educativos en el IPHE sobre la importancia de perdonar y las consecuencias de no hacerlo, el programa Escuela para Padres, a través de School Media del Grupo Sum +, llevó a cabo el taller denominado: "Los Caminos del Perdón".

La docencia que estuvo a cargo de la licenciada Berta María Román, psicóloga clínica, psicoterapeuta cognitivo conductual

y especialista en Desarrollo Humano, contó con la participación de más 40 padres de familia y acudientes, quienes pudieron aprender respecto a temas diversos alusivos al perdón, entre ellos: "¿Qué es el perdón?", "¿Por qué nos cuesta?", "Consecuencias de no hacerlo", "Pasos para lograrlo" y "Beneficios de perdonar".

La licenciada Berta María Román, hizo énfasis en que perdonar no significa olvidar, sino aceptar lo que pasó, sin que duela como la primera vez.

Fonoaudiólogos realizan jornada de bailoterapia y taller de belleza integral

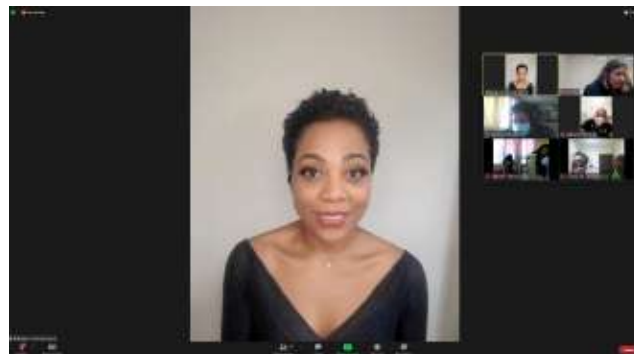
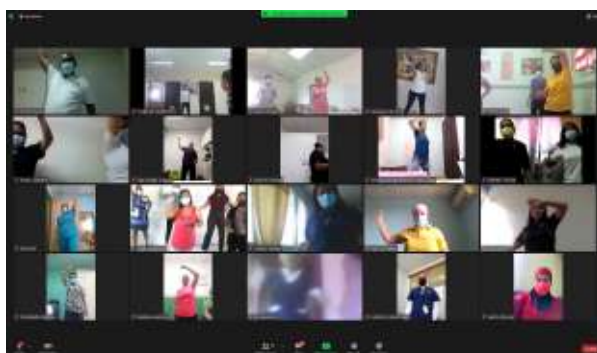

El Departamento de Voz, Audición y Lenguaje del IPHE realizó una “Bailoterapia de Zumba” dirigido por la licenciada Graciela Carrión y un “Taller Belleza Integral” impartido por la licenciada Milagros Montenegro”, ambas actividades orientadas a fortalecer el rol del terapeuta de Voz, Audición y Lenguaje, para que renueven sus valores personales y autoestima, lo cual redunda en beneficio de una atención al estudiantado con una mejor actitud en el servicio profesional.



Directora general conoce avances de trabajos en Módulo del IPHE en El Jagüito



Una reunión con su equipo de trabajo en la Extensión del IPHE en el distrito de Antón, para conocer los avances en la remodelación del Módulo de El Jagüito, llevó a cabo la directora general de la institución, profesora Marisa Canales Díaz, en la sede regional de ese sector del país.

De igual forma en la visita a la región coclesana, la profesora Canales Díaz tuvo la oportunidad de informarse sobre las adecuaciones que se desarrollan en dicho módulo para continuar brindando los servicios, recursos y apoyos educativos y ajustes razonables a los estudiantes de dicha región del país.



Promueven concienciación sobre el cáncer de mama a colaboradoras del IPHE



Una segunda sesión de la docencia titulada “El cáncer de mama y el autoexamen”, realizó personal de la Oficina de Igualdad de Oportunidades del IPHE, como parte de las actividades del Mes de Prevención de esta enfermedad.

En esta ocasión fueron doce colaboradoras de diferentes direcciones, departamentos y oficinas, quienes fueron sensibilizadas sobre esta



enfermedad por los especialistas, el doctor Juan Carlos Ballestero, médico institucional, y la enfermera, Licenciada Nair Camarena, sobre el tema de la prevención de la enfermedad.

El objetivo de la jornada, llevada a cabo en el salón Jorge A. Carles del IPHE sede, fue crear conciencia a las funcionarias acerca de la prevención del cáncer de mama y practicarse anualmente el autoexamen.



Docentes del IPHE exponen sobre la discapacidad en conversatorio dirigido a funcionarios del Municipio de Panamá



Con motivo de la celebración de la “Cultura Ciega” el IPHE en coordinación con la Alcaldía de Panamá, llevó a cabo un conversatorio denominado “Discapacidad Visual”, el cual se realizó en el teatro Gladys Vidal y fue dirigido a más de 40 funcionarios municipales que por la naturaleza de su función atienden a niños y jóvenes con esa condición.

En taller tuvo dos temas y primero de los fue dictado por la profesora Ana Virginia de Caballero, docente de educación especial en la



Escuela de Ciegos Helen Keller, que brinda sus servicios en el Centro Inclusivo Bilingüe María Henríquez, quien habló sobre la “Discapacidad Visual”.

Por su parte, la profesora Dilcia Collins, Supervisora Nacional de Educación Especial, desarrolló el tema “Discapacidad Visceral”, para los colaboradores del Municipio de Panamá pertenecientes a la Dirección de Cultural y a la Biblioteca, quienes se beneficiaron de estas docencias.



Actualizan a funcionarios del Estado sobre tema de Bienes Patrimoniales



Un seminario virtual sobre el "Control y Manejo de Bienes Patrimoniales del Estado" se realizó desde el lunes 11 hasta este viernes 15 de octubre, organizado por la Contraloría General de la República (CGR) y contó con la asistencia de funcionarios del Departamento de Bienes Patrimoniales del IPHE.

La capacitación impartida por el licenciado Agapito Navarro De León, Jefe de Auditoría de la CGR, tuvo una duración de diez horas y en ella participaron por el Departamento de Bienes Patrimoniales del IPHE los colaboradores Frederick Ricketts y Jairo Testa, ayudantes generales de esta unidad institucional.

Fonoaudiólogos del IPHE, conmemoran su día garantizando atención especializada, oportuna y de calidad a estudiantes con discapacidad auditiva



El Departamento de Voz, audición y Lenguaje (DVAL) del IPHE realizó una Misa de Acción de Gracias en el Santuario Nacional, con motivo de la conmemoración de la "Semana Nacional del Fonoaudiólogo", que lo integran un equipo de 56 especialistas, que garantizan una atención especializada, oportuna y de calidad al estudiantado que presenta alguna condición de discapacidad de voz, audición o lenguaje.

El coordinador de DVAL del IPHE, licenciado

Fernán Eduardo Casis comentó, que el objetivo general de su departamento es promover la detección y prevención terapéutica de los trastornos de la comunicación en la población asignada, mediante la captación, evaluación, diagnóstico y tratamiento en las escuelas comunes y las de educación especial a nivel nacional, además de ser un apoyo fundamental a los procesos de inclusión educativa de los escolares asignados, coadyuvando a su acceso al currículo.

VOCERÍAS Del 11 al 15 de octubre de 2021

Tema: El Bastón Blanco, implementación y uso en las personas ciegas y de baja visión.



Martes 12 de octubre



Jueves 14 de octubre

Profesor Luis Jiménez,
Docente de la Escuela de Ciegos Helen Keller.



Miércoles 13 de octubre

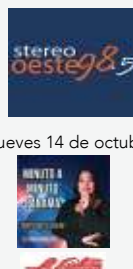

Jueves 14 de octubre

Profesora Ana Virginia Caballero
Docente de la Escuela de Ciegos Helen Keller.



Lunes 11 de octubre



Jueves 14 de octubre

PLUS 35
TU CANAL DE OPINIÓN

Viernes 15 de octubre



Profesor Alvis Vásquez
Docente de la Escuela de Ciegos Helen Keller.

Tema: IPHE de Veraguas, 52 años garantizando: Servicios, recursos y apoyos educativos a la comunidad.



Martes 12 de octubre



Miércoles 13 de octubre



Jueves 14 de octubre



Licenciada Iris Muñoz
Psicóloga del IPHE Extensión de Veraguas

Día Mundial del Cáncer de Mama

19 de octubre

Recomendaciones para prevenir el cáncer





**INSTITUTO PANAMEÑO
DE HABILITACIÓN ESPECIAL**

   @ipheinclusivo