



*Boletín Semanal #45*

**IPHE en Acción**

- Del 8 al 14 de noviembre de 2021 -

## Jornada de limpieza en el IPHE de Veraguas



Personal técnico, administrativo y directivo de la Extensión del IPHE en la provincia de Veraguas, llevó a cabo una jornada de limpieza en las instalaciones de esta sede regional, como parte de las acciones emprendidas para mantener su estatus de "Escuela Segura".

"Con el objetivo de concientizar a los servidores públicos sobre la importancia de mantener

nuestro espacio laboral limpio y desinfectado, llevamos a cabo una jornada de limpieza profunda en todas las áreas del plantel", explicó la profesora Nieves Luque, Directora de la Extensión del IPHE de Veraguas.

La jornada incluyó la limpieza y desinfección de todos los pasillos, las áreas comunes, las áreas verdes, así como todas las oficinas y aulas de la sede de Santiago.

## Quince años de garantizar capacitación y recursos informáticos para personas con discapacidad visual



Con un desayuno de acción de gracias el IPHE conmemoró los quince años de fundación del Centro de Recursos Informáticos para personas con Discapacidad Visual, el cual se creó un 6 de noviembre de 2006, en la sede de Betania, el cual cuenta con el auspicio de la Secretaría Nacional de Discapacidad (SENADIS).

El Centro está enfocado en proporcionar servicios que conlleven a la equiparación de

oportunidades de las personas con discapacidad visual desde los cinco años de edad, mediante la accesibilidad a la tecnología, a través de instrumentos tiflotécnicos prácticos y fáciles de usar (Word, Excel, Power Point, uso de navegadores, sistema operativo y dispositivos móviles) con miras a la inserción educativa y laboral.

## Extensión de Penonomé es distinguida por la Alcaldía en actos protocolares del 4 de noviembre



La Extensión del IPHE de Penonomé y toda su comunidad educativa, recibieron los más altos honores por parte de la Alcaldía Inclusiva del distrito de Penonomé, como los abanderados de los actos protocolares del 4 de noviembre, fecha en que se le rinde honores a los símbolos de la Nación Panameña.

En el evento realizado en las inmediaciones del edificio del palacio municipal, la alcaldesa del distrito Paula María González Ferreiro, le hizo entrega del Pabellón Nacional a la profesora Deyanira Santana, directora de la Extensión del IPHE de Penonomé, como la máxima autoridad del plantel.

## Funcionarios desarrollarán competencias básicas con curso sobre programas informáticos



Como continuidad al Curso Básico de Word, Excel y Power Point, se desarrolló una nueva jornada de capacitación sobre el manejo de estas herramientas informáticas que permiten crear, editar, compartir y trabajar de manera colaborativa documentos, presentaciones y hojas de cálculo, el cual es organizado por personal de Capacitación Virtual del IPHE.

El curso se efectuó los días jueves 11 y viernes 12 de noviembre en el Salón de Capacitación Virtual, ubicado en la sede de la institución y tuvo como facilitadora a la profesora Aida Fernández, especialista en Informática Educativa y coordinadora de esta unidad.

## IPHE de Veraguas participa en actividades por los 118 años de adhesión al movimiento separatista de Panamá de Colombia



La comunidad educativa del IPHE en la provincia de Veraguas, festejó con diversas actividades cívicas el tradicional “Grito de Independencia” del 9 de noviembre, fecha en que los habitantes de la ciudad de Santiago decidieron dar su apoyo al movimiento independentista que había tenido lugar en la ciudad de Panamá el día 3 de noviembre de 1903.

La directora de la Extensión de Veraguas, profesora Nieves Luque, detalló que el personal técnico,

administrativo y docente acudió a la institución y se realizaron actividades típicas, alusivas a la fecha, con la participación de los padres de familias y los propios estudiantes.

“Todo el personal se apersonó a la institución y celebró la fiesta del 9 de noviembre, se leyó el “Acta de Independencia” y compartió un desayuno, mismo que fue sufragado por los propios participantes”.

## El juego como método de desarrollo del Intelecto y Habilidades en los Estudiantes



El IPHE, institución innovadora en el fortalecimiento de los procesos de habilitación, está comprometido a brindar herramientas de aprendizaje en los diversos procesos de enseñanza, uno de estos aspectos es El Juego, parte fundamental para la interacción con el estudiante complementado con la participación del padre de familia.

El juego como tal, es importante y beneficioso en la obtención de resultados significativos, en el proceso de crecimiento de los niños, resaltando las estrategias creativas para que los niños y niñas aprendan mejor, incrementando su intelecto y sus demás habilidades.

## Senadis realiza donación de equipos tecnológicos al IPHE



Como complemento a la celebración de los 15 años de fundación del Centro de Recursos Informáticos para personas con Discapacidad Visual, en la sede de Betania del IPHE, la Secretaría Nacional de Discapacidad, realizó la entrega de tres computadoras nuevas para la optimización del servicio.

Esta entrega la realizó el licenciado Miguel Atencio, subdirector general de Senadis, en

compañía del licenciado Jorge Villalba, director de la Oficina de Equiparación de Oportunidades de Senadis, a este Centro que proporciona a las personas con discapacidad visual, accesibilidad a la tecnología, mediante instrumentos tiflotecnológicos prácticos y de fácil utilización enfocado a la inserción educativa y laboral del niño y los adultos.

## Taller de Ebanistería y Tapicería del IPHE, confeccionan y restauran mobiliarios de calidad



Desde 1976, el IPHE abrió las puertas del Taller de Ebanistería en el Programa de Producción y Adaptación Laboral, donde se diseñan muebles de todo estilo y al gusto y satisfacción del cliente, con acabado de calidad y precios accesibles, taller donde laboran en la actualidad cuatro expertos ebanistas con vasta experiencia y profesionalismo.

En el Taller de Ebanistería se confeccionan sillones ejecutivos, sillones estilo Luis XV, asientos de automóviles, forros para sillones, sillas para comedores, cojines, y pieceros; asimismo se producen colchonetas, rodillos acolchonados y cuñas para rehabilitación o terapia física y sillas adaptativas para niños y niñas con parálisis cerebral.

## Construcción de nuevas aulas de la Extensión de Panamá Este entra en fase final



Continuando con los recorridos de supervisión de los proyectos que se desarrollan en las diversas edificaciones del IPHE, en todo el país, el departamento de Ingeniería y Arquitectura, llevó a cabo una inspección de rutina para conocer los avances del proyecto de los nuevos salones de Carreras Técnicas Intermedias (CTI) en la Extensión de Panamá Este.

El recorrido de observación de la obra, estuvo a cargo del ingeniero Luis Vásquez, indicó que la construcción presenta un 75% de avance total, este basado en que ya el contratista está realizando los acabados finales, colocando baldosas, azulejos y puertas en los baños, así como los muebles de baños, artefactos sanitarios, inodoros, duchas, lavamos y algunas reparaciones del sistema contra incendios.

## Orientan a padres de familia sobre la aceptación y autodeterminación para avanzar en familia

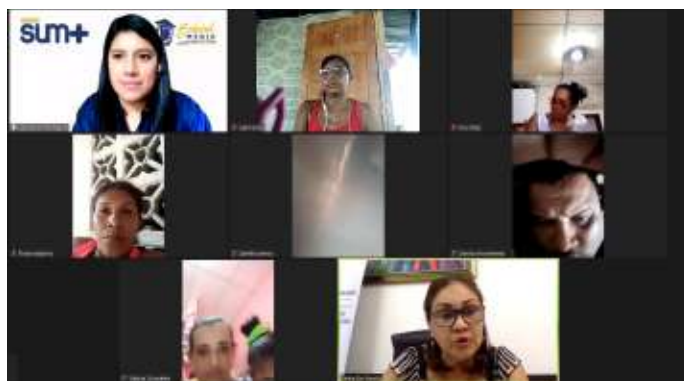
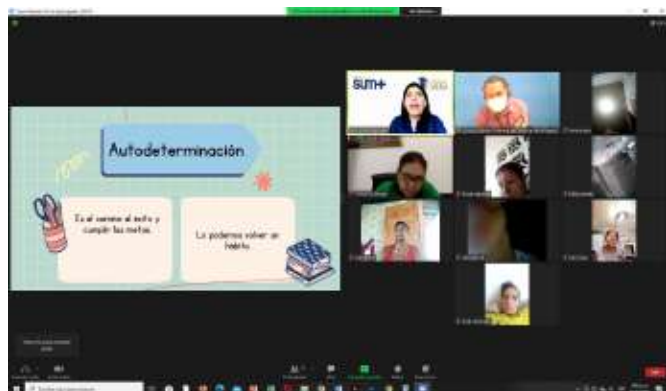
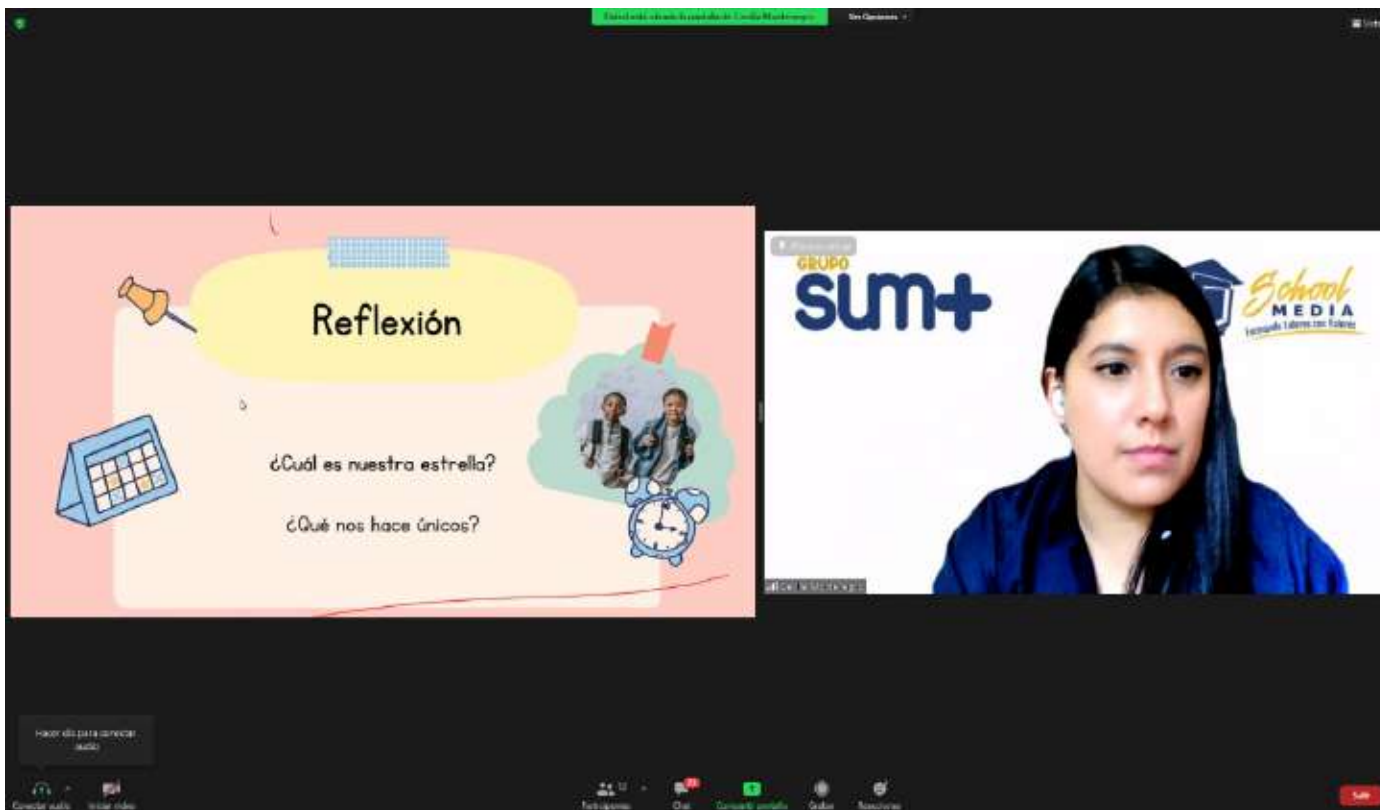

Padres de familia de las Escuelas, Programas y Extensiones de alumnos que reciben los servicios, recursos y apoyos del, en todo el país, fueron ilustrados respecto a metodologías para elevar y mejorar la autoestima en sus hijos a través de un taller denominado: "Aceptación y autodeterminación para avanzar en familia".

Esta jornada, coordinada por el Programa Escuela para Padres, contó con la asistencia de más de 80 padres de familia y estuvo a cargo

de la licenciada Cecilia Montenegro, Psicóloga clínica y facilitadora de School Media del Grupo Sum +.

A los padres de familia participantes en este taller se les enfatizó sobre lo trascendental de comprender la importancia de la autoestima y el amor propio de sus hijos y se les brindaron consejos para poder empoderar la autoestima de ellos, de manera que puedan brillar.

## Alumnos de la Escuela de Ciegos Helen Keller reciben recursos tecnológicos para garantizar su enseñanza-aprendizaje



Un total de 35 estudiantes pertenecientes a la Escuela Nacional de Ciegos Helen Keller, tanto de planta como de inclusión, fueron beneficiados con la entrega del recurso tecnológico (unidades laptops) ofrecida por la institución para garantizar su proceso de enseñanza aprendizaje.

Con esta acción se fortalecen los procesos pedagógicos de los alumnos en esta era de la virtualidad, facilitando el proceso educativo al docente y al técnico, reconociendo las metas a trabajar en

cada uno de sus estudiantes y siendo un apoyo para padres, madres y la familia en general, detalló la directora de la Escuela de Ciegos Helen Keller, profesora Ara de Ramos.

“Esta herramienta tiflotecnológica permitirá que el estudiante con pérdida visual acceda a las clases que el docente brinda tanto en la modalidad semipresencial, como la virtual”, ponderó la directiva.

## Personal de Extensiones de Coclé realizan jornada de limpieza en el Módulo de Jagüito



Con el propósito de mantener las mejores condiciones en las instalaciones del Módulo de El Jagüito, en la comunidad de Antón, colaboradores de las Extensiones del IPHE de Aguadulce, Antón y Penonomé, llevaron a cabo una jornada de limpieza y mantenimiento en la sede de este centro escolar.

Con esta actividad, se refuerza el compromiso de mantener el aseo e higiene de todas las áreas del plantel escolar, contribuyendo de igual manera con las medidas de bioseguridad y así prevenir todos tipos de virus y enfermedades.

## Día Típico en conmemoración del mes de la patria



El Departamento de Estimulación Temprana y Orientación Familiar (ETOF), perteneciente a la Dirección Nacional de los Servicios Técnicos y Médicos del Instituto Panameño de Habilitación Especial, para conmemorar el mes de la patria, realizó un "Día Típico", con lo cual se busca resaltar los valores culturales y cívicos de la nacionalidad istmeña.

Al "Día Típico", los profesionales de ETOF concurren vestidos de trajes del folclore panameño de las diversas áreas regionales del país, con lo que resaltaron la actividad, además compartieron platos y viandas típicos y compartieron e intercambiaron las experiencias que como profesionales desarrollan en su campo en medio de la comunidad educativa y los centros de salud y hospitalarios, con lo que contribuyen a hacer patria.

# VOCERÍAS Del 8 al viernes 12 de noviembre 2021

Tema: Juegos que desarrollan el intelecto y habilidades en los estudiantes.



Lunes 8 de noviembre



Jueves 11 de noviembre Viernes 12 de noviembre



**Licenciado Jorge Martínez**  
 Terapeuta Ocupacional en la Escuela  
 de Enseñanza Especial del IPHE.



Lunes 8 de noviembre



Jueves 11 de noviembre



**Licenciado José N. Rodríguez**  
 Psicólogo en la Escuela Nacional de  
 Sordos del IPHE.

Martes 9 de noviembre



Viernes 12 de noviembre



Martes 9 de noviembre



Jueves 11 de noviembre



**Licenciada Thelma Lasso**  
 Psicóloga en el Programa de Autismo  
 del IPHE



Martes 9 de noviembre



Jueves 11 de noviembre



Viernes 12 de noviembre



**Licenciada Edith Rodríguez**  
 Terapeuta Ocupacional en la Extensión  
 de Colón.



Reportaje especial en:  
**Gente que Inspira**

**Nemesia Meléndez**  
 Jefa del Taller de Costura  
 del IPHE





 @ipheinclusivo

# Gala de Estrellas del IPHE

# "NIÑOS CON VALOR"

  
REPÚBLICA DE PANAMÁ  
— GOBIERNO NACIONAL —

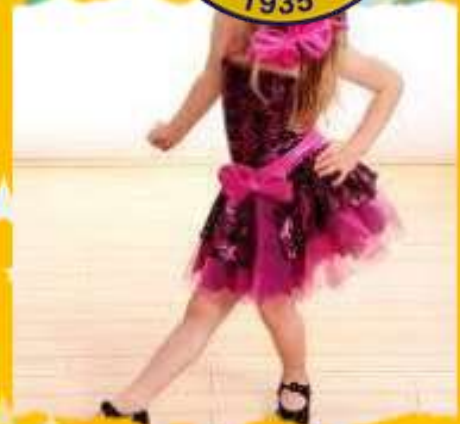
INSTITUTO PANAMEÑO  
DE HABILITACIÓN ESPECIAL



**Envía tu video con tus talentos y valores, hasta el 13 de noviembre.**

**Gala Final - 16 de noviembre**

[galaestrellasiphe@gmail.com](mailto:galaestrellasiphe@gmail.com)

**5 a 16 años**

**3 categorías**

**En todo el país**

Transmisión por Zoom  
ID : 827 6780 4695  
Código de acceso: 904864

**Jurados**



**Iván Barrios**



**Margarita Henríquez**



Conversatorio:

# “UN GOL DE VALOR”

Vía Zoom:

ID: 844 1057 4740

Contraseña: 543930

A través de ipheinclusivo



Miércoles 17 de noviembre  
Hora: 10:00 a.m.

Con la participación  
de jugadores de la LPF y LFF

Presentado por:  
Melissa Gallego Giraldo

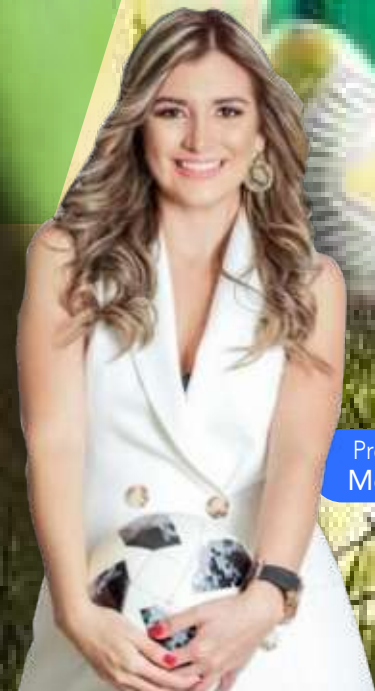



**REPÚBLICA DE PANAMÁ**  
— GOBIERNO NACIONAL —

**INSTITUTO PANAMEÑO  
DE HABILITACIÓN ESPECIAL**

   @ipheinclusivo