

Boletín Semanal #46

IPHE en Acción



- Del 15 al 21 de noviembre de 2021 -

   @ipheinclusivo

Personal del IPHE capacita a funcionarios del Centro de Salud en Chiriquí Grande



Con miras a la conmemoración del día del Fisioterapeuta en Panamá, que se celebra el 25 de noviembre de cada año, la Extensión del IPHE en Chiriquí, desarrolló una docencia denominada "Fisioterapia en el manejo del estrés laboral".

La capacitación dirigida a funcionarios del Ministerio de Salud (MINS), del distrito de

Chiriquí Grande, contó con la participación de 24 profesionales de la salud, con quienes se realizó una interesante rutina de ejercicios de estiramiento y relajación.

La iniciativa de esta docencia surge del deseo de resaltar la importancia de la fisioterapia en Panamá y de la significativa función que cumple esta disciplina en todos los ámbitos.

Jóvenes voluntarios realizan limpieza de los edificios de la Extensión de Colón



Una extensiva jornada de limpieza se llevó a cabo en las instalaciones de la Extensión del IPHE en Colón, con el propósito de mantener el ornato, aseo e higiene de todas las áreas escolares y administrativas.

La actividad que contó con la participación de los jóvenes voluntarios pertenecientes a la Iglesia de Jesucristo de los Santos Últimos Días, se desarrolló en todas las áreas de los centros Escuela Rayito de Luz y el Parvulario.

Especialistas del IPHE dictan taller sobre "Protección a los Niños"



Un conversatorio dirigido a madres de familia de niños que reciben el servicio de Estimulación Temprana por profesionales del IPHE, en la Extensión de Herrera, llevó a cabo Equipo Técnico de esa región.

Este diálogo, que tuvo como tema "Protección en nuestros hijos y su influencia en el desarrollo psicomotor", contó con la participación de madres de familia que acuden al programa de Estimulación Temprana en el Centro de Salud

del Ministerio de Educación (MINSA), en La Arena, corregimiento del distrito de Chitré en la provincia de Herrera.

La misma tuvo como expositores a la licenciada Julissa Bósquez, psicóloga y Natividad Quintana, fisioterapeuta, ambas de la Extensión del IPHE en Herrera, quienes contaron con la participación del estudiante Manuel Riquelme de la Universidad de Panamá, quien realiza la práctica de psicología.

Colaboradores de la Asamblea se instruyen en Lengua de Señas Panameñas



Comprometidos en concienciar a la comunidad en general en actividades que promuevan las oportunidades de aprendizaje a través de programas de capacitación permanente e innovadores, el IPHE lleva a cabo el taller nivel N° 1 de Lengua de Señas Panameñas, dirigido a colaboradores de la Asamblea Nacional.

El curso realizado de manera presencial, a solicitud de la oficina de Equiparación de Oportunidades del departamento de Recursos Humanos de la Asamblea Nacional, organizado por el Departamento de Capacitación, de la dirección nacional de Tecnología y Recursos, tuvo como expositoras a Vielka Vergara y Rachell Hamilton, intérpretes de Lengua de Señas.

Implementan programa contra la diabetes



Un programa para la prevención de la diabetes lleva a cabo personal de la clínica del IPHE, adscrita a la Dirección Nacional de Servicios Técnicos y Médicos (DNSTM), el cual está destinado a todos aquellos colaboradores que sufren esta enfermedad.

El doctor Juan Carlos Ballester, médico institucional, manifestó que con dicha iniciativa

se busca mantener un control, manejo y ajustes de todos aquellos funcionarios del IPHE que se ven afectados por esta enfermedad.

Indicó el galeno que el programa se basa en un análisis que se lleva a cabo, y en el que se registran varios servidores públicos de la entidad con diabetes que tienen mala adherencia al tratamiento.

Gala de Estrellas del IPHE: "Niños con Valor"

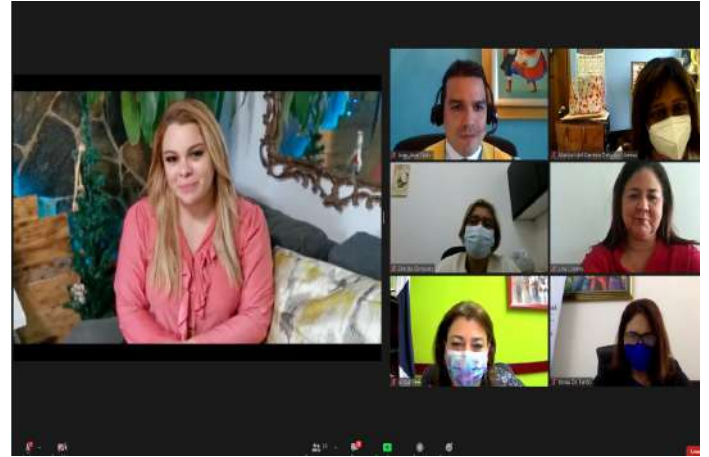

El IPHE en conjunto con el Club de Leones de Panamá, realizó la actividad cultural denominada: Gala de Estrellas del IPHE: "Niños con Valor", como parte de la conmemoración del "Día Nacional de los Valores Éticos y Morales en Panamá", fecha que se resalta cada 18 de noviembre.

Esta Gala de Estrella se da con motivo de la campaña "+Valores" del Club de Leones de Panamá, para la cual el IPHE, hizo una convocatoria previa por medio de redes sociales para una noche de talentos, en la que todos los niños y niñas del país podrían participar, presentado sus videos con la realización de actividades artísticas, folclóricas, deportivas, canto, poesía, entre otras manifestaciones culturales.

Premian a ganadoras del concurso del Juramento a la Bandera en Lengua de Señas



Estudiantes del IPHE, ganadoras de los primeros lugares del concurso de interpretación en Lengua de Señas del Juramento a la Bandera, evento coordinado por la Oficina de Asesoría de Proyectos Educativos para la Comunidad Sorda (AE/CPECS), fueron premiadas por su destacada participación en la actividad.

Correspondió a la Subdirectora General, profesora Xenia de Pardo, hacer entrega de los premios a las estudiantes, reconociendo la labor de los padres de familia, parte importante del método enseñanza y aprendizaje de sus hijas, niñas con discapacidad auditiva.

Educación a no videntes sobre el uso correcto de los equipos y herramientas tiflotecnológicas



Con la finalidad de atender las necesidades de los estudiantes con Discapacidad Visual, al igual que a sus padres de familia y/o tutores, relativo al uso de la Tiflotecnología, el Centro de Recursos Informáticos Para Personas con Discapacidad Visual del IPHE llevó a cabo el taller "Tiflotecnologías y acceso a la Información".

La capacitación estuvo dirigida a estudiantes con discapacidad visual y con otras condiciones; así como a docentes y padres de familia de alumnos, a los cuales el IPHE, les hizo entrega de computadoras portátiles para poder completar sus obligaciones educativas

en la modalidad virtual y quienes necesitan saber todo lo referente al buen uso de los equipos y herramientas tecnológicas que poseen.

Los responsables de esta docencia, explicaron sobre el uso correcto y el soporte técnico a los equipos entregados, a los estudiantes con discapacidad visual y otras discapacidades, con la finalidad de que puedan sacarle el máximo provecho a sus dispositivos electrónicos y de paso mantener los mismos en óptimas condiciones para el uso de las clases virtuales.

Entregan coche terapéutico a estudiante con Parálisis Cerebral



Una donación consistente en un coche terapéutico para un estudiante con condición de parálisis cerebral espática realizó personal de la Oficina de Igualdad de Oportunidades del IPHE.

Correspondió a la Licenciada Yamileth González, jefa de esta oficina, junto a Aitza de Arosemena, entregar el coche a la señora Dayanara Cervantes, residente en el sector de Alcalde Díaz, y cuyo hijo de 13 años de edad participa de los servicios, recursos y apoyos

educativos y ajustes razonables en el Programa de Parálisis Cerebral (PPC) de la entidad.

Con la donación, el alumno podrá mejorar su calidad de vida, así como su movilidad tanto dentro de su residencia como durante su asistencia al programa del IPHE, para así garantizar una educación de calidad de acuerdo al Objetivo de Desarrollo Sostenible (ODS) número 4 de la Organización de las Naciones Unidas (ONU).

IPHE y Club de Leones realizan el Conversatorio: "Un Gol de Valor"

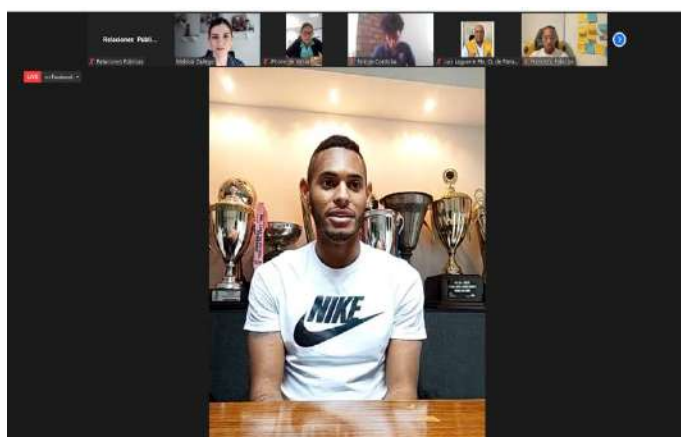
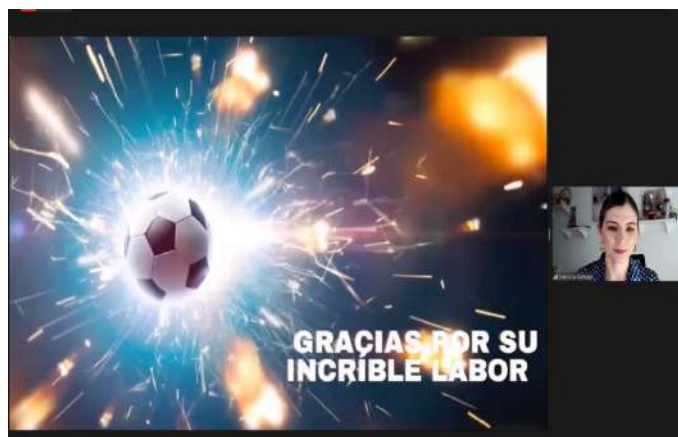

El IPHE en alianza con el Club de Leones de Panamá, realizó un conversatorio denominado: "Un Gol de Valor" con motivo de la Campaña "+Valores", para destacar el "Día Nacional de Los Valores Éticos y Morales en Panamá", fecha que se resalta cada 18 de noviembre.

En el conversatorio: "Un Gol de Valor", participaron los jugadores de la Liga Panameña de Fútbol (LPF) y de la Liga Femenina de Fútbol (LFF), con

el objetivo de impulsar a los niños y niñas del país mediante una plataforma que promueva los valores humanos, las habilidades y talentos, donde los deportista resaltaron la labor que realizan y cómo combinan su compromiso con el equipo deportivo al que pertenecen con sus valores humanos, personales y universales, lo que los convierten en un gran ejemplo de constancia y disciplina.

Extensión de Tocumen desarrolla jornada de salud integral virtual

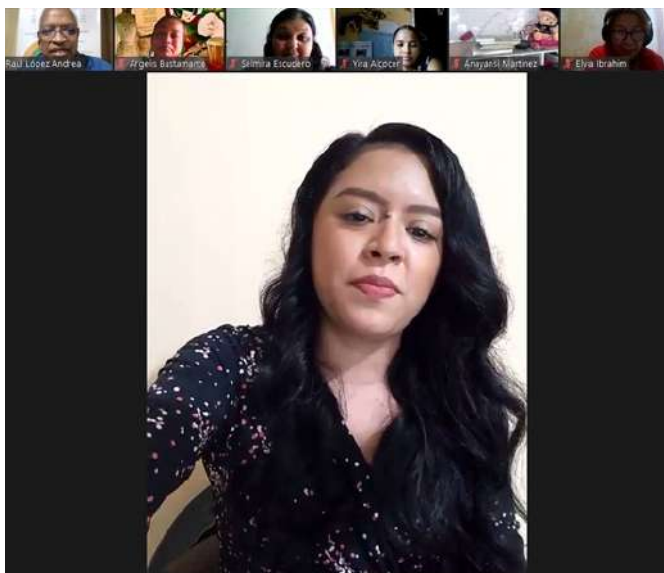

Como parte de las actividades por el aniversario N°22 de la Extensión de Tocumen, se realizó un taller virtual en el que se llevaron a cabo conferencias magistrales en las cuales se abordó el tema de la Salud Integral, cuidando la salud física y mental.

La actividad, organizada por el grupo de

Psicología del equipo técnico y en la que participó la comunidad educativa de la Extensión de Tocumen, contó con más de 117 personas conectadas vía Zoom y se llevó a cabo con la finalidad de crear mejores ambientes laborales, integrando cuerpo y mente como factores fundamentales que permitirán la excelencia en la atención a los estudiantes.

Padres de familia aprenden sobre la conexión necesaria para entrar al corazón de sus hijos

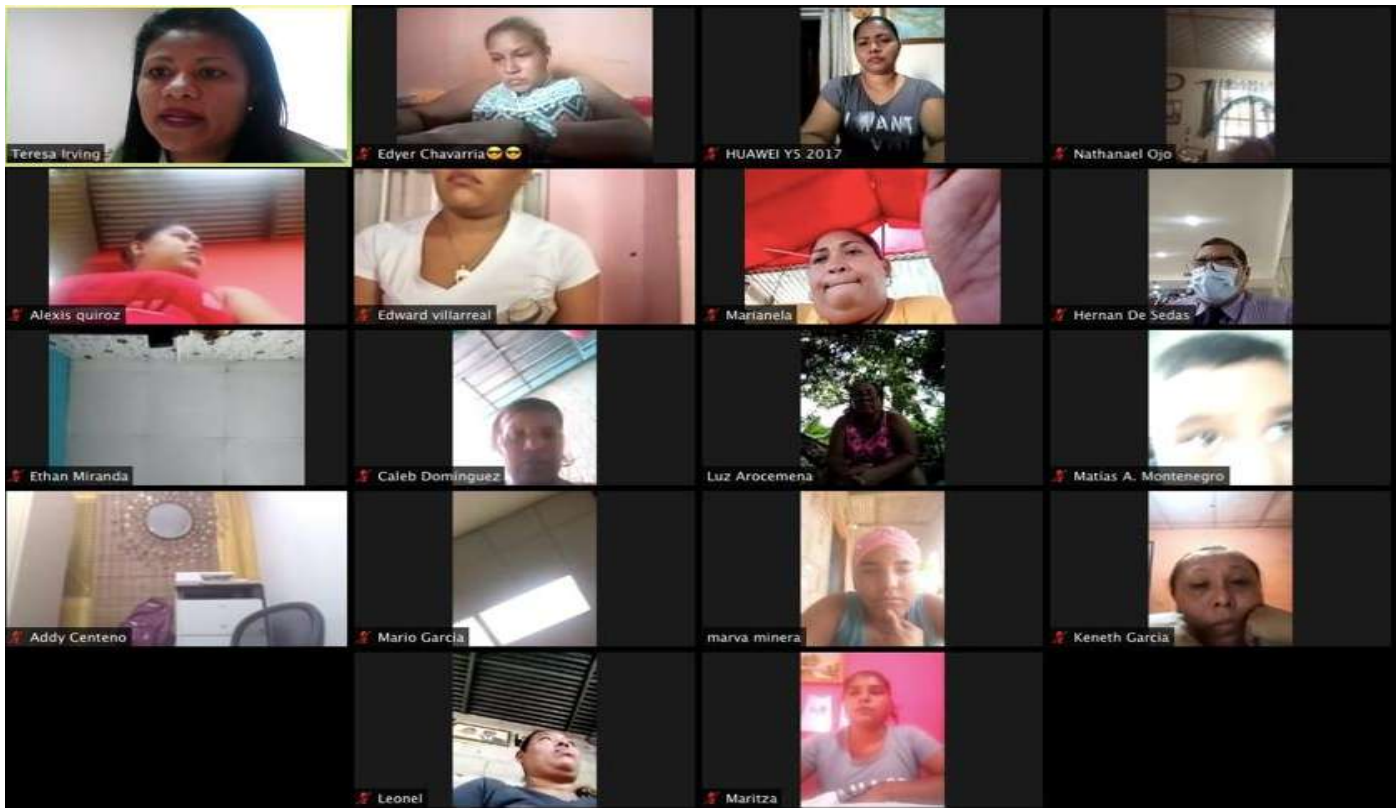

Con el objetivo de guiar a los padres de familia cuyos hijos reciben los servicios, recursos y apoyos en las Escuelas, Programas y Extensiones del IPHE, respecto a sobre cómo trabajar en la conexión necesaria para entrar al corazón de sus hijos, el programa Escuela para Padres, llevó a cabo una docencia que contó con la asistencia de más de 70 participantes.

La capacitación, que se realizó en conjunto con School Media del Grupo Sum +, tuvo como objetivos *Crear vínculos afectivos entre los miembros de la familia* y *Generar en la familia

un ambiente más sano y armonioso*, tuvo como facilitadora a la magister Teresa Martínez de Irving, educadora en Disciplina Positiva y Gerente Regional de Aprendizaje Grupo Sum+.

La magistra Martínez de Irving hizo énfasis en la importancia de la conexión con los hijos a través del apoyo amoroso, al tiempo que ofreció estrategias para alentar la conexión, destacando la importancia de un equilibrio amoroso: amabilidad y la firmeza.

Extensión de Aguadulce recibe donación de material de construcción de la Junta Comunal



La Extensión de Aguadulce, recibió por parte de la Junta Comunal del corregimiento de Aguadulce, provincia de Coclé, materiales de construcción con el propósito de apoyar con los trabajos de acondicionamiento de espacios y reformas de las instalaciones educativas.

La acción, una iniciativa del licenciado Benjamín Antonio Salamín Almengor, será un complemento a las obras que se llevan a cabo en el mantenimiento del techo de la sede, así como en la construcción de las rampas de acceso a los nuevos baños y pasillos.

EVE realiza donación de bolsas de comida a estudiantes y sus familias



La Escuela Vocacional Especial, a través de la Comisión de Bienestar Estudiantil, llevó a cabo la entrega de 100 bolsas de comidas a estudiantes y sus familias que presentan bajos recursos económicos.

Las 100 bolsas de comidas fueron entregadas en la sede de la EVE, donde los estudiantes junto a sus padres o acudientes fueron a retirarlas, las cuales contenían alimentos secos, pollo, huevos, harinas, cereales, granos, café, aceite, entre otros productos comestibles.

Padres de la Extensión de Colón reciben herramientas para reforzar aprendizaje de sus hijos



Un taller sobre “Materiales Multisensoriales” para apoyo de los niños y niñas en edad Preescolar, realizó la Extensión del IPHE en Colón, con el propósito fortalecer la participación de los padres de familia en el proceso educativo de sus hijos, generar los servicios, recursos y apoyo para facilitar la inclusión de los alumnos con discapacidad en el centro escolar.

La actividad que forma parte del Programa Académico de la licenciatura en Educación Especial de la Universidad Especializada de las Américas, en Gatuncillo, bajo la coordinación de la profesora Sandra Rodríguez, busca dotar a los padres de familias de 11 estudiantes de Pre kínder, con materiales didácticos para trabajar multisensorialmente con su hijos en casa.

Acompañamiento del fisioterapeuta del IPHE a estudiantes con discapacidad en áreas de difícil acceso



Actualmente un alto porcentaje de la población estudiantil que recibe los servicios, recursos y apoyos del Gobierno Nacional a través del IPHE, residen en áreas de difícil acceso y por la limitante actual de la pandemia de la Covid-19 y sus condiciones de salud, que en su mayoría son vulnerables, les cuesta acceder a estas atenciones que son de suma importancia para seguir un proceso de habilitación, explicó la Coordinadora del Servicio de Fisioterapia, Licenciada Leisdiana Batista.

“Recibir estos servicios son de suma importancia para su habilitación o incluso para el mantenimiento de las funciones y es por este motivo que el IPHE implementa un modelo de atención diferente para que esta población no quede desatendida”.

Este modelo de atención consiste en proporcionarles una guía de ejercicios a los padres de familias o tutores, para que puedan desarrollar en el hogar, el cual va acompañado de un kit que contiene herramientas de tipo terapéutico, de fácil utilización, con la supervisión del fisioterapeuta.

Niños y niñas festejan el 46° Aniversario del CAIPI



Con el enfoque de “Inclusión, Bienestar Para Todos”, 45 niños y niñas que reciben servicios, recursos y apoyos por parte del IPHE, resaltaron el 46° Aniversario del Centro de Atención Integral a la Primera Infancia (CAIPI), a través de una actividad realizada vía Zoom, la cual se enfocó en socializar la historia del Arca de Noé de acuerdo a las edades de los alumnos.

El CAIPI, creado mediante Resolución de Patronato N° 71 de 5 de octubre de 1976, brinda servicios de cuidados y estimulación

educativa integral durante todo el día, a los hijos de los colaboradores de la Institución, a niños y niñas nacidos en condiciones de alto riesgo y discapacidad, así como a los niños de la comunidad en general.

Garantizando así la atención y la estimulación educativa a la Primera Infancia, sentando las bases para el desarrollo humano, contribuyendo a la igualdad de oportunidades para todos los niños y niñas desde su nacimiento.

Acto de premiación a estudiantes ganadores del concurso de los 70° años del IPHE



Con motivo de la conmemoración de los 70° años de fundación del IPHE, se llevó a cabo el acto de premiación a los ganadores del "Concurso Estudiantil de Talentos y Valores Artístico", donde resultaron premiados 15 alumnos de las sedes del IPHE y centros educativos inclusivos.

En la actividad, se resaltaron y reconocieron las habilidades y competencias artísticas que han desarrollado los estudiantes participantes en las cuatro categorías que compitieron el pasado 26 de octubre de 2021, estas son: Dibujo, Canto-Poesía, Canto de Décima y Oratoria.

VOCERÍAS Del 15 al 19 de noviembre de 2021

Tema: Acompañamiento del Fisioterapeuta del IPHE a los estudiantes con Discapacidad en áreas de difícil acceso.



Licenciada Michelle Palma
Fisioterapeuta en la Extensión de Darién

Lunes 15 de noviembre



Martes 16 de noviembre



Viernes 19 de noviembre



Licenciada Lineth Velásquez
Fisioterapeuta en la Extensión de Los Santos

Lunes 15 de noviembre



Martes 16 de noviembre



Licenciada Yasmín García
Fisioterapeuta en la Extensión de Guna Yala

Miércoles 17 de noviembre



Jueves 18 de noviembre



Viernes 19 de noviembre



Licenciada Yolanis Stonestreet
Fisioterapeuta en la Extensión Bocas del Toro

Miércoles 17 de noviembre



Jueves 18 de noviembre



Viernes 19 de noviembre





REPÚBLICA DE PANAMÁ
— GOBIERNO NACIONAL —

**INSTITUTO PANAMEÑO
DE HABILITACIÓN ESPECIAL**