



Boletín Semanal #47

IPHE en Acción
- Del 22 al 28 de noviembre de 2021 -

Patronato del IPHE se reúne en Tolé-Chiriquí



El IPHE realizó la Reunión Ordinaria del Patronato N° 12, en Talé, Chiriquí, para la visualización de un nuevo proyecto que se estará llevando en esa región, donde esta entidad de educación especial contará con presencia para garantizar los servicios, recursos y apoyos de la educación especial y así beneficiar a la población estudiantil de este distrito, incluyendo a los de la Comarca Nágbe Buglé y de áreas de difícil acceso.

La Profesora Canales Díaz, manifestó ante los presentes: "Su complacencia y su agradecimiento por los proyectos que los padres de familias, socios estratégicos en la educación de sus hijos, y por estar pendiente de los procesos de habilitación, los cuales ellos, desde casa le dan continuidad y sus beneficios se ven reflejados en las habilidades y competencias que sus acudidos adquieren para la vida, obteniendo autonomía e independencia, que es el objetivo de la educación especial".

Ex directoras generales son homenajeadas por su valioso aporte en los 70 años de del IPHE



El Comité para la Conmemoración de los 70° años de vida institucional del IPHE, realizó un almuerzo con las ex directoras generales que ha tenido la institución como parte de un reconocimiento a la labor que realizaron para el crecimiento y fortalecimiento de la entidad.

La actividad estuvo encabezada por la Directora General, profesora Marisa Mercedes Canales Díaz, quien ponderó la labor de sus predecesoras, quienes forjaron las bases de lo que hoy en día es la institución, una entidad innovadora en los

procesos de habilitación de los niños, niñas y jóvenes con discapacidad, generadora de servicios, recursos y apoyo para facilitar la inclusión.

A este significativo acto concurrieron las profesoras Maritza Noris Herrera, que encabezó la institución de Noviembre 1978 a Junio 1989; la profesora Alicia Franco, que dirigió al IPHE de Septiembre 1999 a Octubre 2003 y la profesora Dalys Salas Conte quien estuvo al frente de Noviembre 2003 a Septiembre 2004.

Jornada de sensibilización para promover la erradicación de la violencia contra la mujer



Una jornada de sensibilización sobre la no violencia contra la mujer realizó personal de la Oficina de Igualdad de Oportunidades del IPHE, por motivo de la conmemoración el 25 de noviembre del Día Internacional para la Eliminación de la Violencia Contra la Mujer.

La actividad contó con la participación de autoridades del IPHE, encabezadas por la profesora Xenia Espinosa de Pardo, subdirectora general, y la licenciada Yamileth González, jefa de la Oficina

de Igualdad de Oportunidades, así como personal técnico y administrativo de diferentes direcciones, departamentos y oficinas.

Durante su intervención en la inauguración, la profesora de Pardo manifestó que “Las mujeres debemos luchar por nuestros derechos, integridad y por ser escuchadas, para posteriormente resaltar que solo con la elevación de nuestra autoestima lograremos alcanzar las metas que nos hemos propuesto”.

EVE entrega leche nutritiva a estudiantes



Como parte del “Programa de Nutrición Escolar”, el IPHE realiza la entrega de 461 cajas de leche a hogares de estudiantes de la Escuela Vocacional Especial (EVE), para contribuir al fortalecimiento de su dieta escolar y así puedan rendir en lo académico, así como en sus actividades de la vida diaria.

La EVE, durante el mes de noviembre del año en curso, continúa con la entrega de leches a los alumnos de la sede Planta e inclusión, con lo que se espera beneficiar a 1,502 alumnos matriculados, de los cuales 910 asisten a sede Planta de la EVE y 592 a los centros educativos de inclusión.

Fisioterapia realiza capacitación: Creando Sinergia, Uniendo Fronteras a través de la experiencia profesional

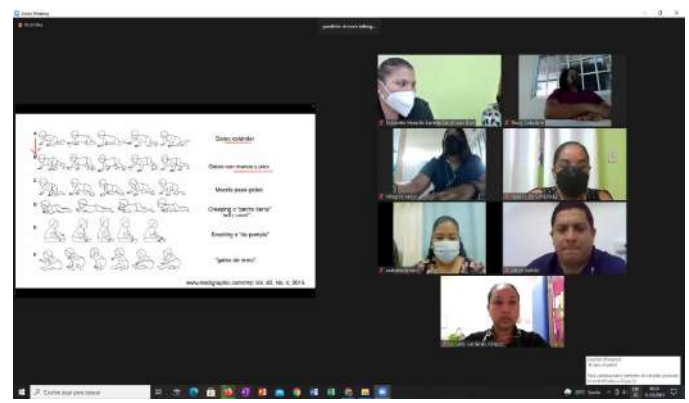
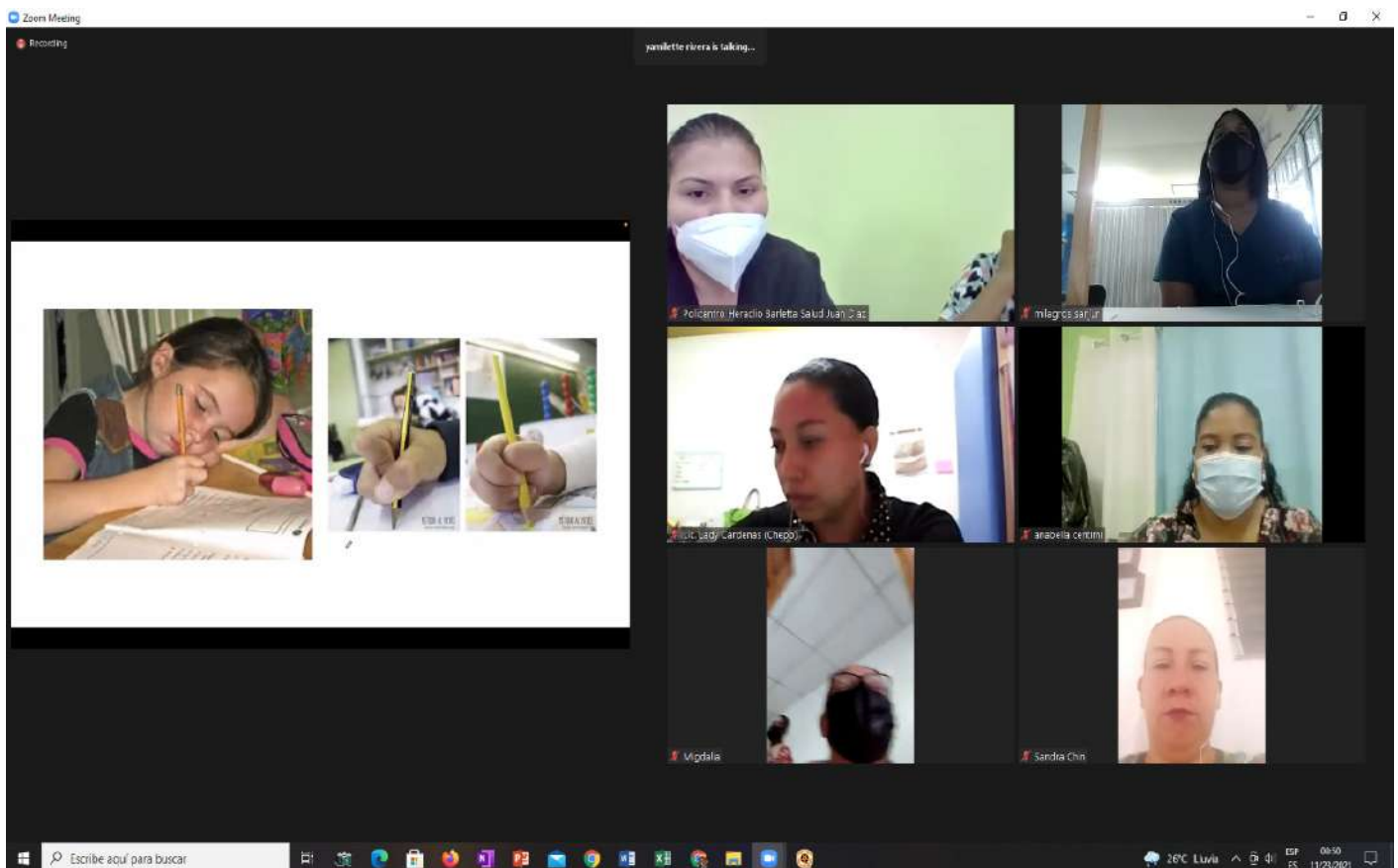

Comprometidos en la planificación de los servicios de capacitación e investigación institucional como recurso de apoyo de la educación especial al sistema educativo, actualizando a los educadores especializados y profesionales técnicos en áreas habilitatorias en atención a la diversidad, el IPHE realizó una serie de capacitaciones denominadas "Creando Sinergia, Uniendo Fronteras a través de la experiencia profesional".

La actividad realizada de manera virtual, organizada por el departamento de Terapia Física de la dirección nacional de los Servicios Técnicos y Médicos contó con expositores nacionales y extranjeros, quienes brindaron sus conocimientos a 57 fisioterapeutas a nivel nacional e invitados de las diferentes disciplinas técnicas y docentes.

Dictan docencia sobre Abordaje de los Trastornos Mentales en IPHE de Herrera



Una docencia sobre el "Abordaje de los Trastornos Mentales" enfocada en el marco de la salud mental en el ámbito laboral, se llevó a cabo en la Extensión de Herrera, a cargo del personal de psicología de esta sede regional.

La enseñanza, dirigida al personal técnico y administrativo de la sede de Chitré, tuvo como expositores a la licenciada Julissa Bósquez, al licenciado Carlos Correa,

psicólogos de la Extensión de Herrera y con la colaboración del estudiante de práctica de psicología de la Universidad de Panamá, Manuel Riquelme.

Con esta docencia en la cual se beneficiaron más de 20 personas, la institución cumple con la implementación de programas de salud mental y laboral para los servidores públicos, mejorando la calidad de vida, el ambiente y desempeño laboral.

Estudiantes con discapacidad visual y padres fortalecen conocimientos sobre uso de herramientas tiflotecnológicas



Un taller sobre “Herramientas Tiflo-tecnológicas, Dispositivo móvil y acceso a la información”, realizó personal de la Escuela para Padres en conjunto con el Centro de Recursos Informáticos para Personas con Discapacidad Visual del Instituto Panameño de Habilitación Especial (IPHE).

El taller estuvo dirigido a un grupo de 15 padres de familia cuyos hijos participan de los servicios, recursos y apoyos educativos y ajustes razonables en las Extensiones de las provincias de Colón y Veraguas, así como del

área de Panamá Este, garantizando así una educación de calidad, de acuerdo al Objetivo de Desarrollo Sostenible número 4 de la Organización de las Naciones Unidas (ONU).

El seminario, que se desarrolló a través de la plataforma virtual Zoom, tuvo como expositores a la profesora Eladia de Ferrer, coordinadora del Centro de Recursos Informáticos para Personas con Discapacidad visual, así como a los instructores de esta unidad institucional José Arcia y Alejandro Laguna.

Comité de obras evalúa proyectos en ejecución en reunión semanal



El Comité de Seguimiento y Cumplimiento de Obras del IPHE realizó su reunión habitual en la cual conversaron sobre el estado y los avances actuales de los proyectos que se llevan a cabo en las diferentes dependencias de la institución en todo el país.

Durante el encuentro realizado en el salón Jorge A. Carles, se abarcaron temas relacionados a la ejecución de las obras, los avances, terminaciones, las cuentas, los pendientes y la ejecución del presupuesto y otros puntos de interés.

Enseñan a padres de familia cómo crear en sus hijos hábitos de higiene

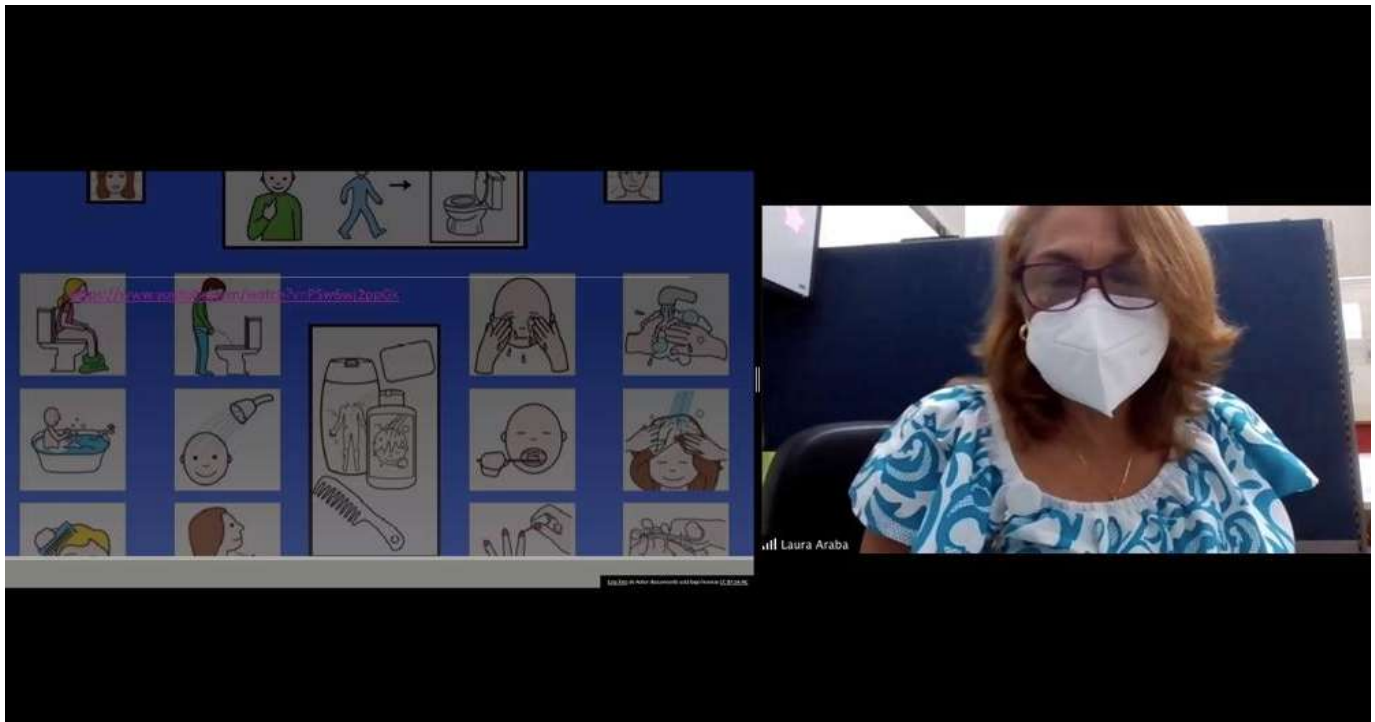

Un taller denominado “Recomendaciones para apoyar a mi hijo a aprender las habilidades en los Hábitos de Higiene Personal”, fue dirigido a los padres de familia cuyos hijos reciben los servicios, recursos y apoyos en las diversas Escuelas, Programas y Extensiones en todo el país, llevó a cabo el IPHE a través del programa Escuela para Padres.

El taller tuvo como facilitadora a la profesora Laura Araba, coordinadora del Proyecto de la Propuesta Curricular con un Modelo Educativo del Enfoque Ecológico Funcional del IPHE y se

enfocó en la importancia de brindar a los hijos un ambiente con experiencias de aprendizajes diversos en el hogar, el cual les provee un entorno seguro, con protección y mucho cariño.

La facilitadora enfatizó a los participantes en la confección de un plan de actividades para desarrollar en el hogar para sus hijos y en la importancia de establecer un plan con metas y buenas ideas, paso a paso, y con actividades lo más concretas posibles.

Orientan a personal del IPHE sobre prevención del VIH y SIDA



Una jornada de sensibilización sobre el VIH SIDA, realizaron miembros de la Red Institucional del IPHE, sobre la prevención de esta enfermedad, la cual estuvo dirigida a un grupo de 16 colaboradores entre personal técnico y administrativo de la entidad.

El evento tuvo como expositor al licenciado Jorge Garrido Araúz, orientador en Prevención del VIH/SIDA de la Fundación Probitsida,

quien orientó a los participantes acerca de la prevención del VIH/SIDA, derechos humanos de las personas con esta enfermedad, así como del estigma y discriminación.

El objetivo de la jornada, fue conmemorar el Día Mundial de la Lucha contra el SIDA el 1 de diciembre, eliminar el estigma y la discriminación sobre el tema, además de dar a conocer acciones para evitar la infección del virus.

Orientan a padres de familia sobre la inscripción del beneficiario con discapacidad en la CSS



El Departamento de Trabajo Social de la Dirección Nacional de los Servicios Técnicos y Médicos en la Extensión del IPHE, en Colón, realizó un conversatorio dirigido a madres y padres de familia denominado: "Orientan a padres de familia sobre la inscripción del beneficiario en la CSS".

En este conversatorio participaron 25 padres y madres de familia conectados vía plataforma Zoom, con el objetivo de comunicarles el procedimiento a seguir para las inscripciones en la Caja de Seguro Social (CSS), de los beneficiarios con discapacidad que hayan alcanzado la mayoría de edad.

Continúan ciclo de ponencias en IV Jornada de Fisioterapia

The screenshot shows a Zoom meeting. On the left, a presentation slide is displayed with the following text:

Relación FISIOTERAPIA Y COVID
Desde el punto de vista respiratorio

El objetivo de la fisioterapia es mejorar la sensación de disnea, preservar la función pulmonar, mejorar la disfunción, la discapacidad física y la calidad de vida.

Below the text is a small image showing a healthcare professional performing a respiratory therapy procedure on a patient in a hospital bed.

At the bottom of the slide, there are logos for 'INNOVACIÓN CON EDUCACIÓN' and the website 'WWW.BTLAS.ES'.

On the right side of the screenshot, there are several video windows showing participants. The names visible are: Polcestris Heradio Barrietta Salud Juan Diaz, Keyla, Thany Caballero, milagros@iphe, and Xenia Herrera.



Prosiguiendo con las actividades en conmemoración del “Día del Fisioterapeuta en Panamá”, en el IPHE, continúan las jornadas virtuales de capacitación denominadas: “Creando Sinergia, Uniendo Fronteras a través de la Experiencia Profesional”.

Los talleres que se desarrollaron a través de la plataforma Zoom, tienen como objetivo actualizar los conocimientos y nutriéndose de las experiencias de los profesionales dentro y fuera de las fronteras y compartiendo las competencias de los técnicos de las diversas disciplinas del IPHE.

Investigadores del IPHE presentan avances de sus proyectos en el 2021

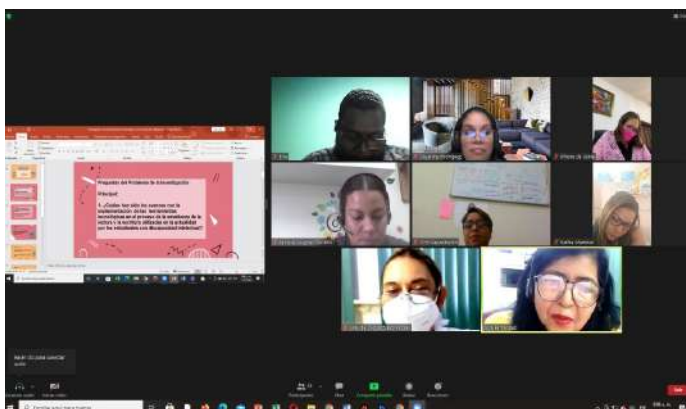

Con la finalidad de presentar los avances de las investigaciones que se desarrollan en las diferentes Escuelas, Programas y Extensiones del IPHE, diversas autoridades institucionales e investigadores sostuvieron una extensa jornada de trabajo de manera virtual.

El evento fue inaugurado por la subdirectora general, Profesora Xenia de Pardo, quien felicitó al equipo de investigadores de la institución, integrado por docentes, técnicos y directivos

quienes fueron convocados para presentar las investigaciones.

La ocasión fue propicia para presentar 13 investigaciones desarrolladas en todo el país.

La Directora General del IPHE, Profesora Marisa Canales Díaz, ponderó al equipo investigador, resaltando que en medio de una situación de pandemia, se preocuparon por llegar a la población, mediante la innovación de prácticas educativas.

Padres de familia fueron orientados sobre cómo detectar la violencia y sanar las emociones asociadas

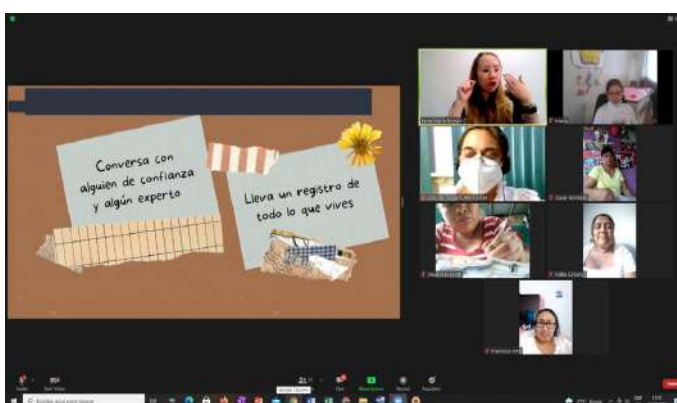
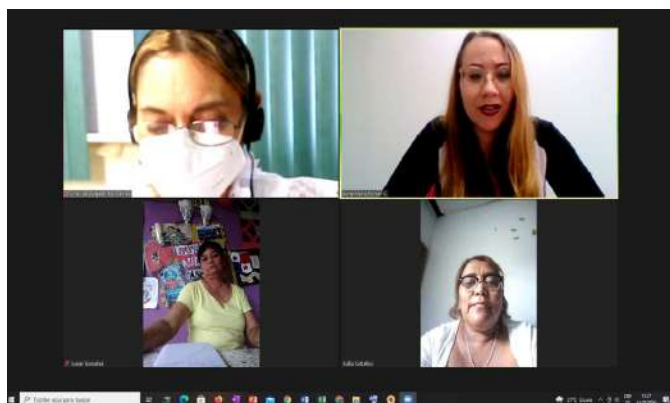

Con el objetivo de reconocer los signos y tipos de violencia para así poder detenerla o ayudar a alguien quien esté padeciéndola y de paso, empezar el camino hacia la sanación de emociones, el Gobierno Nacional a través del programa Escuela para Padres del IPHE, llevó a cabo una docencia dirigida a familiares de niños, niñas y jóvenes que reciben los servicios, recursos y apoyos en la institución.

La docencia denominada: "Detectando la violencia y sanando las emociones asociadas" y

tuvo como expositora a la licenciada Berta Román, psicóloga clínica de School Media del Grupo Sum +, quien enseñó a los participantes a tratarlas y la enseñanza que deja cada emoción, a la vez, brindó estrategias para manejar las mismas.

La licenciada Román, hizo énfasis en que todas las personas tendemos a repetir las conductas que aprendimos en nuestra infancia llevándolas a todos los aspectos de nuestra vida conforme vamos creciendo.

Disciplina Positiva y entrega de alimentos



El Departamento de Trabajo Social y otras disciplinas del Equipo Técnico de la Dirección Nacional de los Servicios Técnicos y Médicos en la Extensión del IPHE en Colón, en conjunto con la Oficina de Prevención Ciudadana Regional del Ministerio de Seguridad, realizaron un taller dirigido a padres y madres de familia denominado; Disciplina Positiva y entrega de bolsas de alimentos.

La Disciplina Positiva, es un método diseñado para enseñar a los niños a convertirse en personas independientes, capaces de resolver sus propios problemas y de adoptar una actitud responsable ante la vida, es una buena solución al alcance de los padres de familia que tienen hijos con alguna condición de discapacidad.

Eucaristía de acción de gracias en honor al "Día del Terapeuta Físico"



Como parte de los eventos para celebrar el "Día del Terapeuta Físico", los profesionales de esta disciplina quienes laboran en el IPHE realizaron una misa de acción de gracias en la Iglesia del Perpetuo Socorro, en la vía principal de El Ingenio, Bethania.

En este evento eucarístico, presidido por el padre Alexander Gamboa, participaron los Terapeutas Físicos, quienes agradecieron a Dios por mostrarle y escoger una profesión al servicio de la comunidad educativa del IPHE, para poderles brindar una mejor calidad de vida en todo el proceso de su desarrollo.

Taller de risoterapia: sus beneficios psicológicos y sociales



La Sección de Capacitación de la Oficina Institucional de Recursos Humanos del IPHE, brindó un taller denominado: "Risoterapia sus beneficios psicológicos y sociales", a 25 servidores públicos de la entidad, con el objetivo de producir beneficios mentales y emocionales por medio de la risa, lo que redundará en un adecuado comportamiento y manejo social.

El taller fue dictado por la Psicóloga Clínica, Aelen López, Directora de Psicología de la Universidad Especializada de las Américas,

quien manifestó que en la risoterapia se encuentran beneficios fisiológicos, psicológicos y sociales.

Explicó que entre los principales beneficios físicos de la risa, relaja al organismo, favorece al corazón y al sistema circulatorio, mejora la función respiratoria y aumenta la oxigenación, favorece al sistema inmunológico, a presión arterial se estabiliza, tiene efecto analgésico debido a la liberación de endorfina.

IPHE y La Exitosa se unen para presentar el Primer Panel Radial "Impacto de la COVID-19 en niños y jóvenes con Trastornos del Espectro Autista"



El Trastorno del Espectro Autista (TEA), es una de las condiciones de discapacidad que mayores desafíos supone, por ello tanto para padres de familia, como para los docentes, por tal razón el Gobierno Nacional, a través del IPHE, en alianza con la Gran Cadena Exitosa y con el ánimo de brindar orientaciones pertinentes, realizó el panel "Impacto de la COVID-19 en niños y jóvenes con Trastornos del Espectro Autista y cómo apoyarlos".

La profesora Marisa Canales Díaz, Directora

General del IPHE, al dar la bienvenida al panel radial, destacó que esta actividad, a modo de docencia, es de suma importancia porque durante el confinamiento del 2021 los que más sufrieron fueron los niños y jóvenes con TEA.

Resaltó que a pesar de la situación, la institución ha continuado brindando la atención necesaria a sus estudiantes, ya sea virtual, semipresencial y con visitas domiciliarias, agregó finalmente que esta docencia, fortalece los servicios educativos de la institución.

Realizan foro sobre violencia contra la mujer en la Extensión de Panamá Este

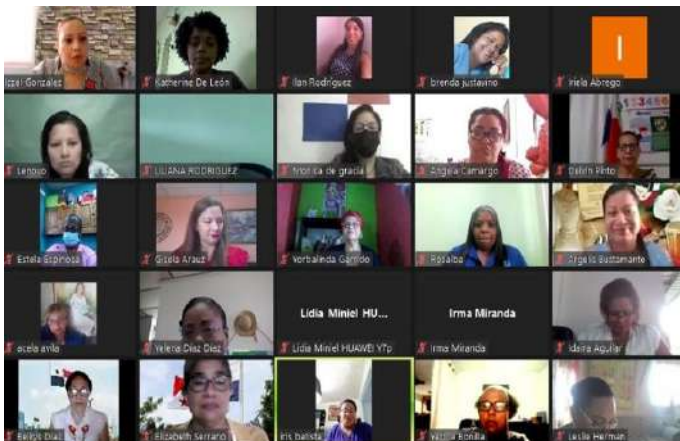

Enfocados en la equiparación de oportunidades, como parte de una Educación para Todos, resaltando modelos innovadores de atención y servicios, y en conmemoración del Día Internacional de la no violencia a la mujer. el Instituto Panameño de Habilitación Especial (IPHE), a través del departamento de Trabajo Social de la Extensiones de Tocumen y Panamá Esta, realizaron un Foro sobre la violencia contra la mujer.

El evento realizado de manera virtual, a través de la plata forma Zoom, denominado “Seamos parte de la solución y no del problema, no normalicemos la violencia contra la mujer”, dentro de las actividades donde se recuerda el asesinato de las hermanas Mirabal el 25 de noviembre de 1960, en República Dominicana, se centró en concientiar a la comunidad educativa, encaminados en la erradicación de la violencia hacia la mujer.

Escuela de Ciegos Helen Keller realiza acto cívico por el Bicentenario de la independencia de Panamá de España



Con motivo de resaltar y valorar la importancia del acto de Independencia de Panamá de España el 28 de noviembre de 1821 y que este año se cumplen 200 años de ese hecho heroico, la Escuela de Ciegos Helen Keller realizó un acto cívico para honrar tan significativa fecha, explicó la Directora de este plantel, Profesora Ara de Ramos.

“Se aprovechó la ocasión para rendirle honor y respeto a los símbolos patrios, como lo son la

bandera, el himno nacional y el escudo, además de un acto cívico a cargo de los estudiantes del salón pre vocacional de la maestra Blanca Mendieta”, explicó la profesora Ara de Ramos.

La directora de la Escuela Nacional de Ciegos, manifestó “Esta actividad tan hermosa que hemos realizado es un homenaje para nuestra Patria, para no olvidar lo que significa y a la vez, resaltar el Bicentenario de la República”.

Municipio de Aguadulce brinda mantenimiento a las áreas verdes de la sede del IPHE



En un trabajo conjunto, el Municipio de Aguadulce y la Extensión del IPHE de Aguadulce, llevaron a cabo una exhaustiva jornada de limpieza en los terrenos del centro educativo, con la finalidad de contribuir a la limpieza e higiene de todas las áreas verdes.

A través de esta jornada de aseo, que consistió en cortar el césped, se contribuye con la salubridad de todas las áreas, pues la salud de los miembros de la comunidad educativa del IPHE de Aguadulce es una responsabilidad y de esta forma se evita el desarrollo de focos de virus y bacterias peligrosas, causantes de infecciones y otro tipo de enfermedades.

ACTIVIDADES DE ANIVERSARIO

NOVIEMBRE

MARTES

30 ANIVERSARIO DEL IPHE

6:00 a.m. - Dianas

7:00 a.m. - Maratón

9:00 a.m. - Misa de Acción de Gracia

10:00 a.m. - Partido amistoso de Fútbol.
(IPHE - Periodistas)

11:30 a.m. - Canto de Cumpleaños N° 70

IPHE



VOCERÍAS Del 22 al 26 de noviembre de 2021

Tema: IPHE, 70 años garantizando servicios, recursos y apoyos educativos a estudiantes con discapacidad.



Lunes 22 de noviembre



Jueves 25 de noviembre



Magister Hilma Ramos
 Supervisora Nacional de Educación Especial



Lunes 22 de noviembre



Viernes 26 de noviembre



Magister Eneida de Córdoba
 Supervisora Nacional de Educación Especial



Lunes 22 de noviembre



Viernes 26 de noviembre



Profesora Iris Batista
 Directora de la Extensión del IPHE de Panamá Este



Martes 23 de noviembre



Viernes 26 de noviembre



Profesora Gloria Hernández
 Directora del Programa de Estimulación
 Precoz (PEP)



Martes 23 de noviembre



Profesora Addy de Cerrud
 Supervisora Nacional de Educación Especial



Miércoles 24 de noviembre



Profesora Nieves Luque
 Directora de la Extensión del IPHE de Veraguas



Jueves 25 de noviembre



Profesora Eyra Beltrán
 Directora de la Extensión del IPHE de Tocumen



Viernes 26 de noviembre



Profesora Marlena Moreno
 Directora Nacional de Servicios y Apoyo
 para la Habilitación del IPHE



REPÚBLICA DE PANAMÁ
— GOBIERNO NACIONAL —

**INSTITUTO PANAMEÑO
DE HABILITACIÓN ESPECIAL**

   @ipheinclusivo