



*Boletín Semanal #49*

**IPHE en Acción**  
- Del 6 al 12 de diciembre de 2021 -



## **IPHE y Mi Cultura realizan actividad de concienciación a través de la cinematografía**

Con la finalidad de formar un semillero de niños y jóvenes que sean sensibles, respeten y defiendan el derecho y las oportunidades de inclusión de las personas con discapacidad, el Ministerio de Cultura y el IPHE, llevaron a cabo el proyecto “Concienciación y sensibilización para niños, jóvenes en edad escolar y premedia a través de la cinematografía”.

Este proyecto que entre sus objetivos está el formar la cultura de inclusión y simpatía hacia las personas con discapacidad, busca en primera

instancia que los niños y jóvenes puedan reconocer los diferentes tipos de discapacidades que existen, explicó la funcionaria.

En la actividad, se proyecta un cortometraje animado, titulado “CUERDAS”, y trata sobre la llegada de un niño con parálisis cerebral a un orfanato y la afinidad que una niña residente del lugar, demuestra al incluirlo en sus actividades y tratarlo como un igual hasta el deceso del niño.

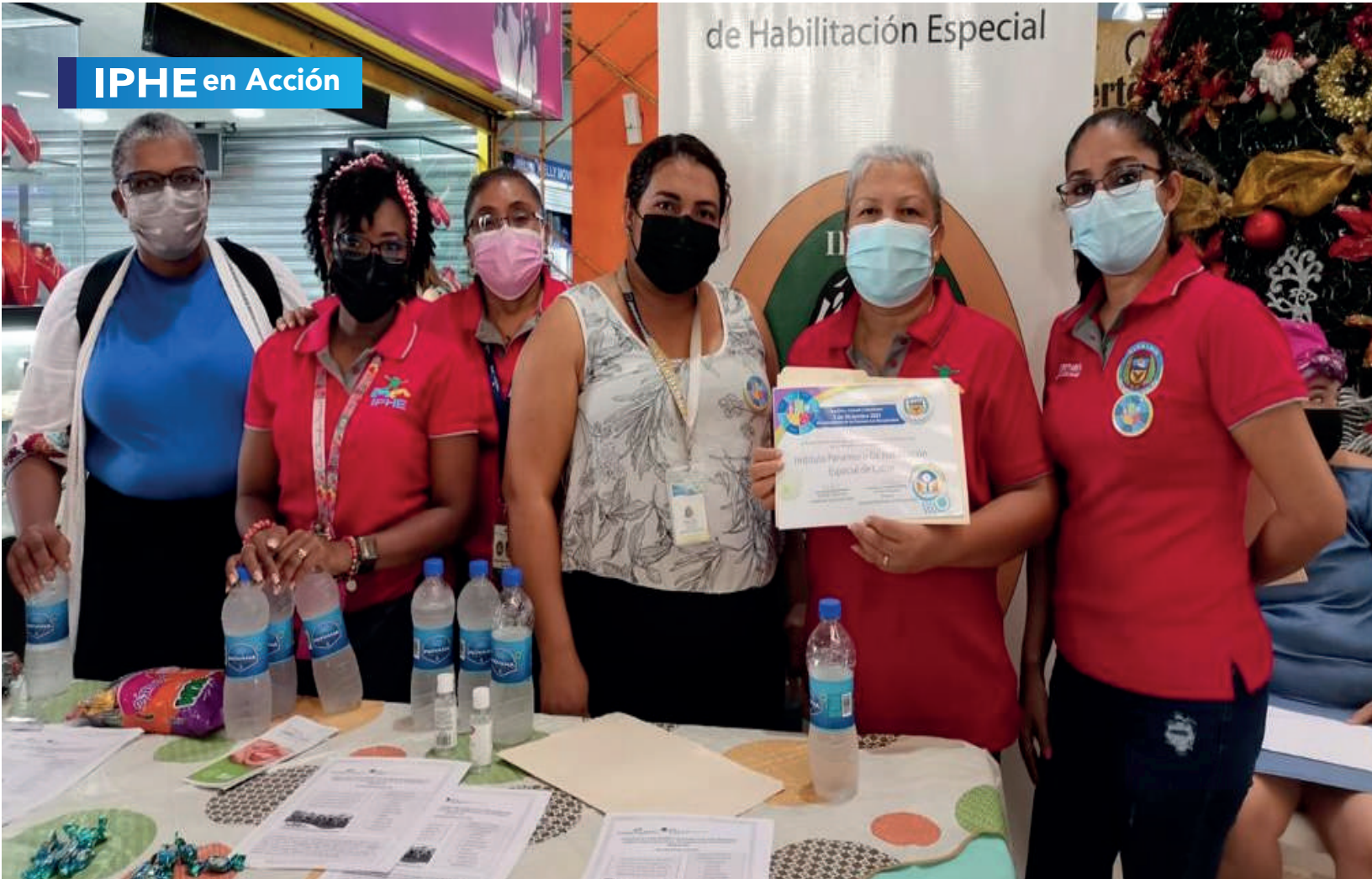

## IPHE de Colón, participa en acto conmemorativo del "Día Internacional de las Personas con Discapacidad"



La Extensión del IPHE en la provincia de Colón, participó en los actos conmemorativos del "Día Internacional de las Personas con Discapacidad", que se realiza todos los años el 3 de diciembre, con el propósito de proteger los derechos de este colectivo, que representan un 15% de las personas a nivel mundial.



La actividad conmemorativa fue convocada por la Secretaría de Discapacidad del Municipio de Colón, donde se reunieron varias entidades regionales, entre ellas el IPHE, que participó de la misa de "Acción de Gracias", por esta fecha conmemorativa realizada en la Iglesia Virgen del Carmen.



## **Docencia en Bocas del Toro para conmemorar el Día Internacional de las Personas con Discapacidad**

Con la finalidad de crear conciencia en la población con relación a la discapacidad, así como los importantes aportes de la fisioterapia en la habilitación y mejora de la calidad de vida de las personas con discapacidad, personal técnico del IPHE, en la provincia de Bocas del Toro realizó una docencia dirigida a padres de familia.

La docencia dirigida a los usuarios del Centro de Salud del Ministerio de Salud

(MINSa), en Rambala, distrito de Chiriquí Grande; estuvo a cargo de la Licenciada Yolanis Stonestreet, fisioterapeuta de la Extensión de Bocas del Toro.

Dicha capacitación tuvo como tema central, el "Impacto de la Fisioterapia en la habilitación de las personas con Discapacidad" y contó con la participación de 32 adultos quienes participaron activamente en el desarrollo de la temática.

## En el IPHE: niños y niñas de Escuelas y Programas encienden Árbol de Navidad



Con villancicos y piezas tradicionales de la Navidad, estudiantes de las Escuelas y Programas del IPHE, en Betania, en compañía de las autoridades de la entidad, procedieron a encender con luces el “Árbol de Navidad”, adornado con la Estrella de Belén, luces, bolas, lazos, guirnaldas y espumillones, compartiendo este momento mágico con la alegría y la ilusión que los niños y niñas le imprimen a estos momentos de la cristiandad.

El encendido de luces del “Árbol de la Navidad” en el IPHE, es una tradición que fortalece los lazos y la armonía institucional, llenándonos de fe, confianza y amor para cumplir con la misión de habilitar a través de la educación especial a más de 16,077 estudiantes que acuden a las 21 sedes del IPHE, en todo el país, donde se garantizan los servicios, recursos y apoyos para el desarrollo de sus habilidades y competencias para la vida.

## **Docentes especializados son homenajeados por la Escuela de Enseñanza Especial**



Conmemorando el Día del Maestro y en agradecimiento por el destacado trabajo, entrega y vocación, la Escuela de Enseñanza Especial (EEE) del Instituto Panameño de Habilitación Especial (IPHE), realizó un agasajo a los docentes especializados, pertenecientes a ese centro educativo, para resaltar la labor, compromiso y dedicación llevada a cabo por los héroes de la educación durante todo este tiempo de crisis mundial.

La actividad, realizada en la sede de la EEE, contó con la presencia de los docentes que brindan servicios, recursos y apoyos a estudiantes pertenecientes al sistema educativo del IPHE, en las escuelas inclusivas de las regiones educativas de Panamá Centro, Panamá Norte y San Miguelito, se desarrollaron dinámicas lúdicas y ejercicios de higiene mental a cargo del profesionales del equipo técnico del IPHE.

## Aconsejan a padres de familia en el proceso de habilitación de sus hijos



Con el objetivo de lograr que los padres y madres de familia comprendan y asuman el compromiso de la participación y ejecución de todos los temas relacionados al proceso de habilitación y rehabilitación de sus hijos, el IPHE llevó a cabo una docencia dirigida a los tutores de niños, niñas y jóvenes que reciban los servicios, recursos y apoyos en la institución.

La docencia fue dictada por el licenciado Dubier Villarreal, enlace regional del pro-

grama Escuela para Padres y tuvo como tema central: "Cómo influye de manera positiva la motivación, la información asertiva y el compromiso que debe asumir los padres de familia".

Durante su exposición, el facilitador instó a padres y madres de familia de niños o niñas con discapacidad, a sensibilizarse a tal punto de que comprendan que sus hijos tienen mucho que ofrecer y que con su apoyo pueden llegar lejos.



## **IPHE de Colón: recibe mobiliario para dos talleres de Carreras Técnicas Intermedias**

La Extensión del IPHE de Colón, recibió el mobiliario con el que se acondicionarán dos aulas de clases, una para el taller de Carreras Técnicas Intermedias (CTI) y otra para Informática, que se construyen con el objetivo de que los estudiantes cuenten con entornos y espacios académicos adecuados, óptimos, además de confortables que permitan aprendizajes de calidad.

El mobiliario recibido consiste en 19 mesas, escritorios, 24 sillas pupitres, 2 tableros, 2 murales de corcho, dos sillas de rueda, dos chalecos para los especialistas del equipo técnico que laboran en las Costas. Las dos aulas de clases son: una para el Taller de Prácticas de Oficinas y la segunda para Informática beneficiando directamente a 84 estudiantes de CTI; y 111 estudiantes de Pre Media serán usuarios también del aula de Informática.

# VOCERÍAS Del 6 al 11 de diciembre de 2021

Tema: Apoyos educativos que garantiza el IPHE a los estudiantes para una inclusión plena



Lunes 6 de diciembre



**Licenciada Roxana Mendoza**  
Trabajadora Social en la Extensión del IPHE en Aguadulce.

Jueves 9 de diciembre



Sábado 11 de diciembre



Viernes 10 de diciembre



Martes 7 de diciembre



**Licenciada Nixzia Almengor**  
Trabajadora Social en la Extensión del IPHE en Veraguas.

Jueves 9 de diciembre



Viernes 10 de diciembre



Martes 7 de diciembre



**Licenciada Viodelka Guerrero**  
Trabajadora Social en la Extensión del IPHE en Bocas del Toro.

Jueves 9 de diciembre



Viernes 10 de diciembre





REPÚBLICA DE PANAMÁ  
— GOBIERNO NACIONAL —

INSTITUTO PANAMEÑO  
DE HABILITACIÓN ESPECIAL

   @ipheinclusivo

