



Boletín Semanal #50

IPHE en Acción

- Del 13 al 19 de diciembre de 2021 -



IPHE: Condecora con Órdenes al Mérito a personal destacado en su servicio a la Comunidad Educativa con Discapacidad



El IPHE a través de sus autoridades, llevó a cabo el acto de condecoración de las Órdenes al Mérito: María Correa de Moreno a un miembro del cuerpo docente; la Orden Santiago López Pérez a una persona con discapacidad y un reconocimiento a un miembro del Equipo Técnico, quienes, durante su servicio en favor de la Comunidad Educativa con Discapacidad, que hayan destacado con mística, vocación, calidad y equidad en su labor profesional.



En el acto fueron condecorados los siguientes profesionales: el Reconocimiento al miembro del equipo técnico le correspondió recibirlo a la Licenciada Dinora Moreno Guardia, fonoaudióloga en la Extensión del IPHE de Herrera; la Orden Santiago López Pérez, se le impuso al Señor Carlos Alberto Neira de la Extensión del IPHE de Chiriquí; y la Orden María Correa de Moreno, le correspondió al Profesor Noel Isaac Daniel De León, docente de educación especial en la Escuela Vocacional Especial (EVE).



Padres de familia del IPHE, reciben canastas de comida por parte de estudiantes de UDELAS

Padres de familias de once estudiantes de las Escuelas y Programas del IPHE, de la sede de Panamá, recibieron una donación de canastas de comidas, por parte de estudiantes de la Práctica Profesional las Carreras Docente Integral y Licenciatura en Educación Especial de la Universidad Especializada de las Américas (UDELAS).

Como parte de su responsabilidad social, para contribuir a aliviar la situación económica de las familias de los alumnos que reciben los servicios, recursos y apoyos educativos en las escuelas Nacionales de Sordos, Nacionales de Ciegos Helen Keller y Enseñanza Especial; los programas de Autismo, Estimulación Precoz y Parálisis Cerebral y en la Extensión de Tocumen.



IPHE cierra periodo lectivo 2021 con Programa de Nutrición Escolar



El IPHE cumpliendo con el Programa de Nutrición Escolar de la Línea de Acción: “Bienestar para Mejorar la Calidad de Vida para el Estudiantado”, contemplado en el Plan Operativo Anual 2021, llevó a cabo del 6 al 13 de diciembre, la entrega de alimentos básicos a familias que requieren de mayores apoyos económicos, en las 21 sedes, Escuelas, Programas y Extensiones, en todo el país.



El objetivo de esta acción educativa del IPHE, es contribuir a disminuir la inseguridad alimentaria de los niñas, niños y jóvenes que requieren de mayores apoyos en su canasta básica familiar, sobre todo durante el cierre del fin del año, quienes lograron cumplir con el Currículo Priorizado de las Clases a Distancia y Semipresenciales en las Escuelas, Programas y Extensiones, recibiendo los apoyos significativos, además de las ayudas técnicas que garantizaran el derecho a la educación.



IPHE se prepara para el año lectivo 2022

El IPHE ha logrado canalizar a través del presupuesto gubernamental, con la gestión de la Profesora Marisa Canales Díaz, una gama de insumos educativos (lúdicos y sensoriales), haciendo un gran total de 5,200 bolsas para ser enviadas a todas las escuelas, programas y extensiones del país, como parte de los preparativos iniciales para el año escolar 2022, explicó el profesor José Camarena, Supervisor Nacional de Educación.

La logística de confección y entrega de las bolsas, que incluye tres tipos diferentes

(sets sensoriales, materiales pedagógicos y kit educativo), está coordinada por la Dirección de Servicios y Apoyos para la habilitación, dirigida por la Magistra Marlena Moreno Flores y la logística de elaboración de las mismas, corresponde a las asistentes de maestras y personal administrativo de la institución.

Del total de bolsas confeccionadas, cuatro mil son para los estudiantes de las Sedes del IPHE y mil doscientos se harán llegar a los docentes de la institución.

Padres de familia aprenden sobre confección de cortinas y almohadones para sus hogares

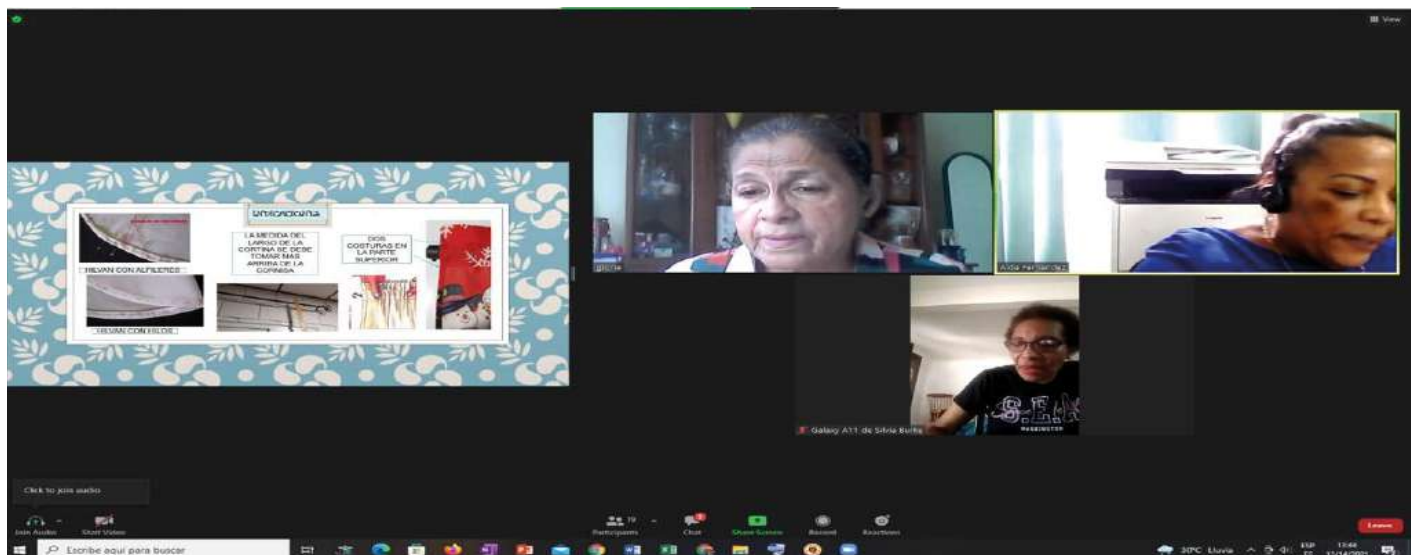
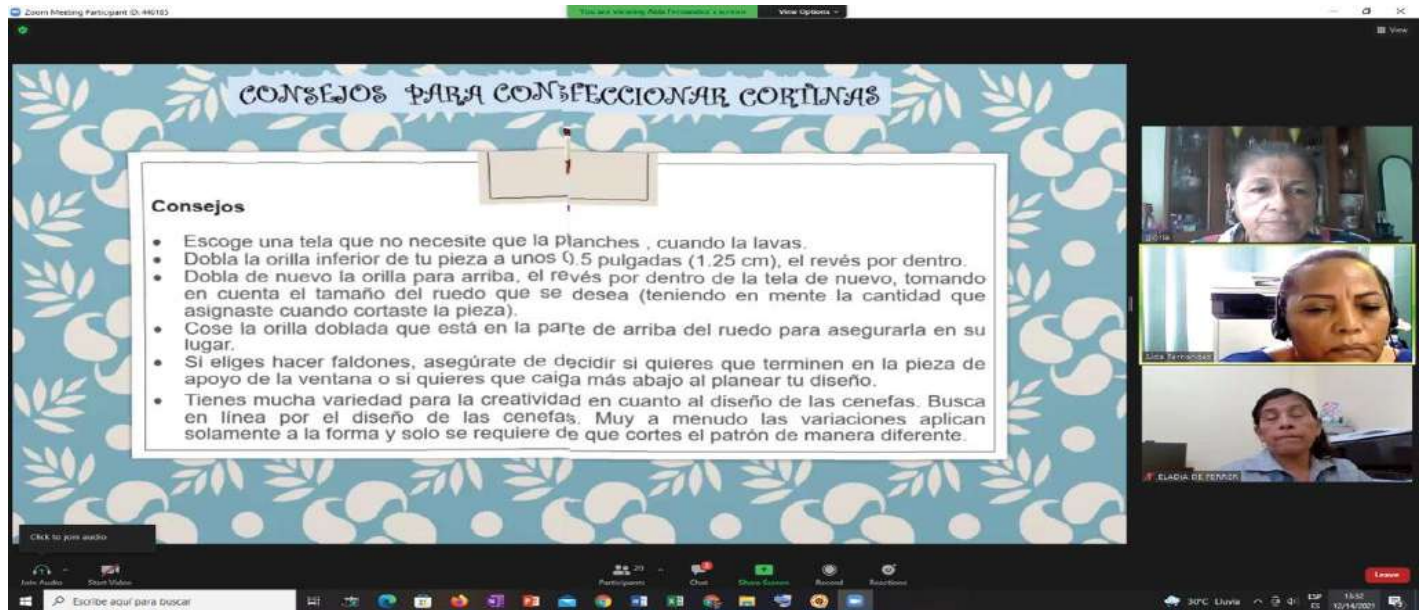

Con el objetivo de ayudar a los padres de familia de estudiantes que reciben los servicios, recursos y apoyos del IPHE, a disminuir el estrés causado por la pandemia de la Covid-19, el programa Escuela para Padres llevó a cabo la docencia denominada "Taller de Costura".

Esta capacitación, que tuvo una duración de dos días, fue dictada por la profesora Barle Franco y en ella participaron padres de familia

de todo el país, quienes adquirieron nuevos conocimientos para incrementar sus recursos económicos, para complementar la economía del hogar.

Una de las finalidades de la docencia fue que los participantes aprendieran a confeccionar una cortina sencilla para la cocina de su residencia, utilizando tan solo 1 yarda y media de tela, de modo que el gasto a incurrir sea mínimo.



Especialista recomienda los cuidados que se deben tener con los niños durante navidad y fin de año

Con la llegada de las celebraciones de fin de año, se incrementa la utilización de los juegos pirotécnicos y con ello los riesgos que esto conlleva, sobre todo en los niños, por ese motivo el IPHE, brinda recomendaciones de seguridad y salud, para prevenir los riesgos de accidentes en los niños durante estas fiestas.

La licenciada Lady D. Cárdenas A., terapeuta física del IPHE, en la Extensión de Panamá

Este y especialista en Salud y Seguridad, señala que en esta época el principal rol como padres y madres es asegurar el bienestar de los menores de edad, por lo que se debe prestar mucha atención, frente a hechos que se pueden suscitar relacionados a los producidos por incendios, contacto con pólvora o superficies calientes, contacto eléctrico, accidentes de tránsito producto del consumo de alcohol y otras sustancias.

Realizan jornada de limpieza y mantenimiento en la Extensión de Bocas del Toro



Comprometidos en mantener las mejores condiciones de las instalaciones de la sede de la Extensión del IPHE de Bocas del Toro, en el distrito de Changuinola, se desarrolló una jornada de limpieza y mantenimiento en este centro escolar.

Mediante esta actividad, se refuerza el “Programa de Mantenimiento y Acondicionamiento de la Infraestructura de la Entidad”, al mantener el aseo e higiene de todas las áreas, contribuyendo de manera responsable con las medidas establecidas en cuanto al aseo y bioseguridad, para prevenir todo tipo de virus y enfermedades.



Entrega de subsidios a estudiantes del IPHE en Herrera

Como parte de la ejecución del programa de bienestar estudiantil y salud escolar que lleva adelante el IPHE, la Extensión de Herrera llevó a cabo la entrega de subsidios a ocho estudiantes de que reciben los servicios, recursos y apoyos de la institución en la sede de Chitré, así como en centros inclusivos de la región.

Con dicho beneficio se busca que los estudiantes y sus familias puedan satisfacer las necesidades básicas y por tanto mejorar la calidad de vida,

así como también cubrir aquellas necesidades que se presentan diariamente en el proceso educativo.

La Extensión de Herrera, brindó dicho apoyo a estos estudiantes de la institución, los cuales se encuentran distribuidos en IPHE Planta y en escuelas inclusivas de la provincia, siendo estos planteles: Hipólito Pérez Tello, Melania Pascal, John F. Kennedy y el Centro Educativo de Parita.



EVE: Recibe Laboratorio de Maker Space Universal con enfoque de STEM Inclusivo



La Escuela Vocacional Especial (EVE), recibió el Laboratorio de Maker Space Universal con enfoque de STEM Inclusivo, el cual beneficiará a 910 estudiantes que reciben de este plantel los servicios, recursos y apoyos de la educación especial, con el objetivo de promover el desarrollo de habilidades, destrezas y competencias en el área de la Ciencia, Tecnología, Ingeniería y las Matemáticas conocida por sus siglas en inglés como STEM.

Este proyecto fue creado por la Ingeniera en Mecatrónica, Andrea Monteza, quien presentó ante la Secretaría Nacional de Ciencia, Tecnología e Innovación (SENACYT), propuesta que fue acogida y financiada por un monto de B/.30.000.00, con el que se equipó el Laboratorio de Maker Space Universal con enfoque de STEM Inclusivo en la EVE.



¿Cómo Elegir en esta Navidad el Juguetes Correcto de Acuerdo a la Edad del Niño?

El Departamento de Terapia Ocupacional del IPHE, realizó recomendaciones para los padres de familia sobre la forma de elegir en esta Navidad el juguete correcto de acuerdo a la edad del niño”.

La licenciada Katherine De León, Terapeuta Ocupacional en la Extensión Panamá Este, acerca de este tema comentó “Los juguetes funcionales para los niños deben ser seguros,

duraderos, manejables y con instrucciones completas y comprensibles.

Estos deben cumplir su función como herramienta de aprendizaje de acuerdo a las características individuales del niño, intereses y motivaciones, permitiéndole al niño ser el protagonista del juego y, lo más importante, deben ser divertidos, entretenidos y atractivos para ellos.

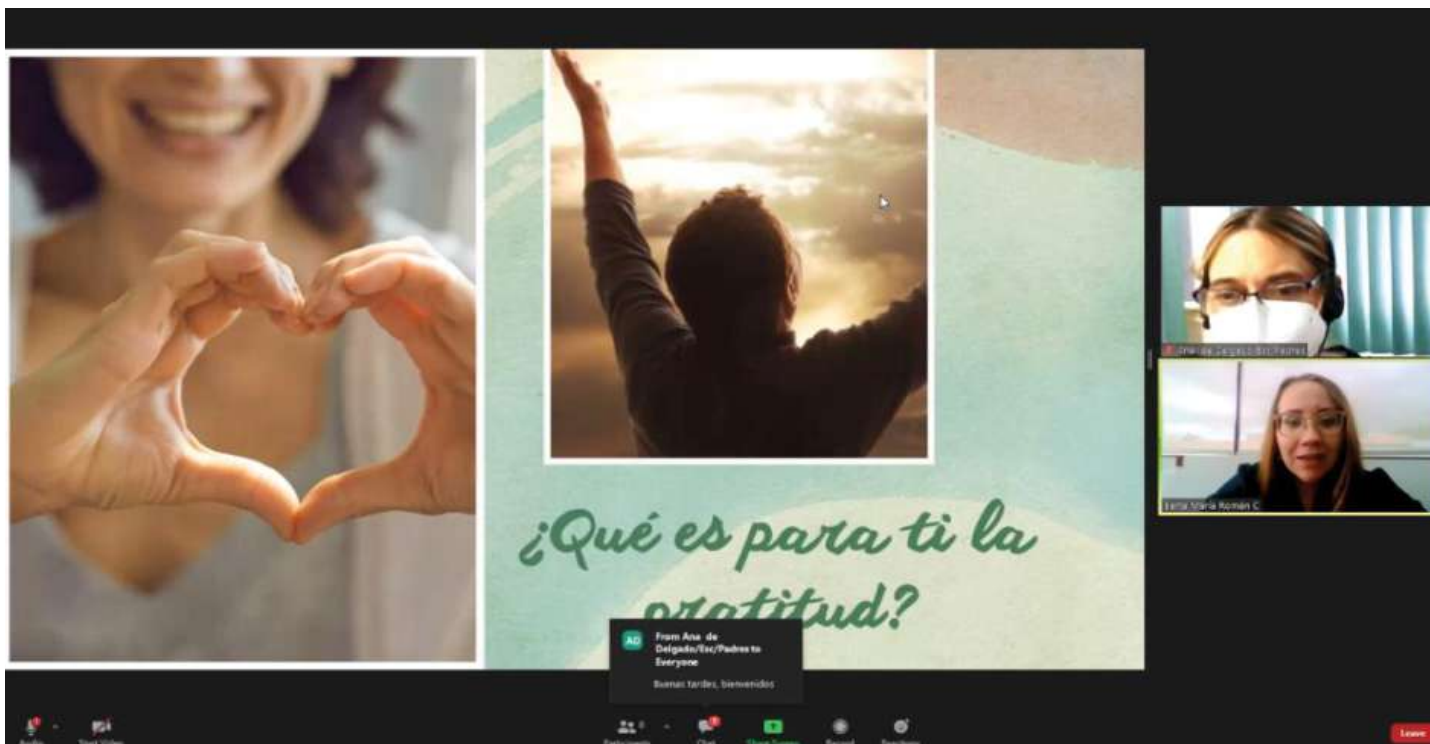

Familiares de alumnos del IPHE aprenden sobre el poder de la gratitud

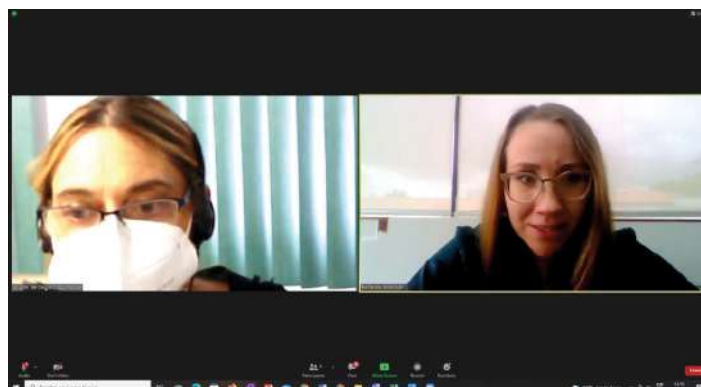
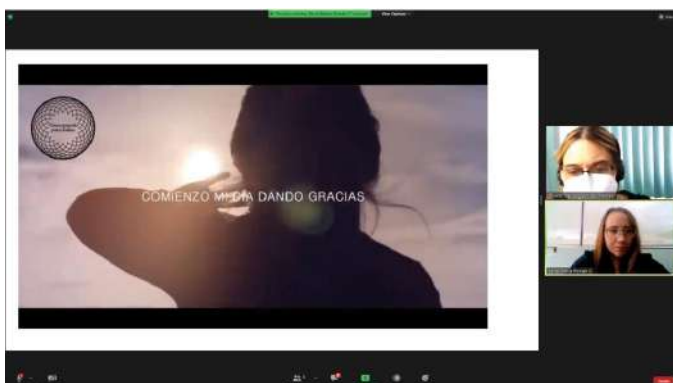

Con la finalidad de analizar la percepción sobre el bienestar emocional y comprender todo lo que conlleva este, padres de familia cuyos hijos reciben los servicios, recursos y apoyos educativos del IPHE en todo el país, fueron capacitados a través de la docencia denominada: El Poder de la gratitud: Agradeciendo lo vivido y mirando con optimismo el futuro”.

La docencia fue ofrecida por la licenciada Berta Román, psicóloga clínica y psicoterapeuta cognitiva conductual, perteneciente a School

Media del Grupo Sum +, a través de la plataforma zoom, quien enseñó a los padres de familia a agradecer las experiencias aprendidas a lo largo de la vida y la enseñanzas que estás dejan para mirar con fe y esperanza el futuro.

En tal sentido, la facilitadora recomendó “Plantearse metas”, “Enfocarse en lo que se puede controlar”, “Buscar entornos positivos y rodearse de personas positivas”, “Ayudar a los demás” y “Empezar y terminar el día agradeciendo”.



Lotería Nacional dona bastones a la Extensión de Penonomé

Mediante la gestión realizada por los directivos de la Extensión del IPHE en Penonomé, la Lotería Nacional de Beneficencia (LNB), a través de su Dirección Provincial en Coclé, realizó la donación de bastones y muletas.

La donación consistente en bastones sencillos, bastones blancos, un bastón de

cuatro puntas y muletas para niños, serán entregadas a estudiantes que reciben servicios, recursos y apoyos por parte del IPHE en Penonomé y comunidades aledañas; fue entregada por el licenciado Ricardo Díaz, director regional de la LNB en Coclé, junto a la licenciada Lineth Pérez, trabajadora social; a la directora de la Extensión, profesora Deyanira Santana.



Directivos se reúnen con el equipo técnico de Guna Yala



Autoridades del IPHE realizaron una reunión con los miembros del Equipo Técnico asignados a la región de Guna Yala para conocer los lineamientos de trabajo, requerimientos y principales necesidades que mantienen los profesionales, para continuar brindando los servicios y apoyos a los niños, niñas y jóvenes de la comarca.



El encuentro, fue liderado por la profesora Marisa Canales Díaz, directora general del IPHE, acompañada por las profesoras Olda Ponte, secretaria general; Anela Mendoza, jefa de la Oficina Institucional de Recursos Humanos; el licenciado Waldo Batista, jefe de Presupuesto; la licenciada Zoila Barría, jefa de Planificación y el profesor José Camarena, Supervisor Nacional de Educación.



En el IPHE: Estudiantes del Panamerican School realizan labor voluntaria de empaques de bolsas pedagógicas

La Dirección Nacional de Servicios y Apoyos para la Habilitación del IPHE, se prepara para recibir el año lectivo 2022, con el empaque de 5,100 bolsas educativas como parte del fortalecimiento del proceso de enseñanza y aprendizaje a los estudiantes en las 21 sedes Escuelas, Programas y Extensiones, así como a los 1,100 docentes de educación especial en todo el país que se preparan para dar clases de manera presencial.

Durante la jornada del empaque de las bolsas educativas participan de manera voluntaria 36 estudiantes del Colegio Panamerican School y personal administrativo del IPHE, recursos y apoyos educativos que serán distribuidas en las 21 sedes del IPHE como lo son las Escuelas, Programas y Extensiones en todo el país.



Trabajadores sociales trabajan para fortalecer la convivencia familiar

La familia es el primer lugar donde el niño aprende a socializar, por ello, el Gobierno Nacional, a través del IPHE, potencia las habilidades parentales que se lleven a cabo dentro del núcleo familiar, por medio de los profesionales de Trabajo Social de la Dirección Nacional de Servicios Técnicos y Médicos.

Esta relación padre-hijo va a determinar las primeras interacciones del niño con los

demás en su entorno y el desarrollo social del individuo, sobretodo, en su preparación para dar inicio a la vida escolar donde tendrá nuevas experiencias.

Si bien es cierto la convivencia Familiar, es el espacio de vida en común de un grupo familiar, implica la manera en la que nos relacionamos a través de la práctica de valores como la comunicación, tolerancia, respeto, cooperación y comprensión.



Extensión de Herrera realiza caminata para conmemorar el Día Nacional de Discapacidad



Con la finalidad de conmemorar el Día Nacional de las Personas con Discapacidad, la Extensión del IPHE de Herrera, realizó una caminata por las principales arterias de la ciudad de Chitré.

La caminata organizada por la dirección del plantel, a cargo del profesor Jhony Villarreal, inició en la sede del IPHE en Chitré y culminó en el reconocido Parque Unión de la ciudad y en la misma participó todo el personal de la



institución; equipo técnico, personal docente de la sede e inclusión, equipo administrativo y personal directivo, respectivamente.

En la actualidad esta extensión cuenta con una población de 498 alumnos de los cuales 161 son atendidos en sede de Chitré y 337 en centros educativos de inclusión, distribuidos en los 18 centros inclusivos en toda la provincia en los niveles de Primaria, Premedia y Media.



Entregan apoyos significativos a estudiante en Bocas del Toro

Comprometido con el bienestar y una mejor calidad de vida de los estudiantes que participan de los servicios, recursos y apoyos educativos y ajustes razonables en el IPHE, personal de la Extensión de Bocas del Toro realizó una donación a un niño residente en la Comunidad de El Guabo, a orillas del río Changuinola.

La madre del alumno de 3 años, perteneciente al programa de Estimulación Precoz en Bocas del Toro, recibió la donación en el Centro de Salud de El Silencio, de manos de la subdirectora de la Extensión, la profesora Elida Camarena, en compañía de la licenciada Melissa Prestan, estimuladora temprana y orientadora del hogar.

VOCERÍAS Del 13 al 17 de diciembre de 2021

Tema: ¿Cómo Elegir en esta Navidad el Juguete Correcto de Acuerdo a la Edad del Niño?



Martes 14 de diciembre



Miércoles 15 de diciembre



Jueves 16 de diciembre



Viernes 17 de diciembre



Licenciado Jorge Martínez

Terapeuta Ocupacional en la Escuela de Enseñanza Especial del IPHE



Martes 14 de diciembre



Panamá América
.com.pa

Miércoles 15 de diciembre



Jueves 16 de diciembre



Licenciado Juan Carlos Panezo

Terapeuta Ocupacional en la Extensión del IPHE de Darién



Miércoles 15 de diciembre



Jueves 16 de diciembre



Viernes 17 de diciembre



Licenciada Katherine De León

Terapeuta Ocupacional en la Extensión del IPHE de Panamá Este



**INSTITUTO PANAMEÑO
DE HABILITACIÓN ESPECIAL**

   @ipheinclusivo