



Boletín Semanal #51

IPHE en Acción

- Del 20 al 26 de diciembre de 2021 -





Estudiantes de Aguadulce cumplen con sus propósitos educativos



La Extensión del IPHE de Aguadulce realizó la graduación de 28 estudiantes, quienes reciben servicios, recursos y apoyos educativos, por parte de la entidad, al concluir satisfactoriamente su proceso de aprendizaje, para el periodo 2021, capacitándose con habilidades y competencias para que tengan una vida digna y plena.



En el evento realizado en el gimnasio de la Extensión de Aguadulce, se entregó certificados a 15 alumnos quienes culminaron sus estudios de Premedia y a 13 jóvenes, que se graduaron de los talleres de CTI lo que incluían Soldadura, Práctica de Oficina y Comercio para la Industria.



Extensión de Panamá Oeste realiza graduación de estudiantes de CTI



En una emotiva ceremonia, 73 alumnos que reciben los servicios, recursos y apoyos educativos en la Extensión del IPHE de Panamá Oeste, participaron del acto de graduación realizado en el gimnasio de esta sede.

El evento llevado a cabo de manera presencial, estudiantes de ambos turnos recibieron sus



diplomas, al culminar de manera satisfactoria su preparación en los talleres de Carreras Técnicas Intermedias (CTI), en las siguientes áreas vocacionales: Ebanistería, Manejo de Granjas Ecológicas, Soldadura General, Gastronomía, Servicio Hotelero, Comercio y la Industria, y Peluquería, Belleza y Estética Integral.



Gira Técnica y Educativa en la Comunidad Emberá Purú



El Programa de Parálisis Cerebral en conjunto con el personal técnico de la Dirección Nacional de los Servicios Técnicos y Médicos del Instituto Panameño de Habilitación Especial (IPHE), realizó una gira “Técnica Educativa” en la Comunidad Emberá Purú, una población indígena que vive apostada a orillas del Río San Juan de Pequení (Chagres) y del lago Alajuela en la provincia de Panamá.



En esta gira se realizó una visita de seguimiento a los niños con Parálisis Cerebral y a los padres de familia de esta comunidad, a quienes se les brindó orientaciones por parte de los docentes como el personal técnico sobre el proceso de aprendizaje con respecto en lectura y escritura con estrategias basadas en el Diseño Universal para el Aprendizaje (DUA).



Profesor José Calviño
Director de la Escuela Vocacional Especial

EVE gradúa 391 estudiantes de Premedia y de Carreras Técnicas Intermedias (CTI)

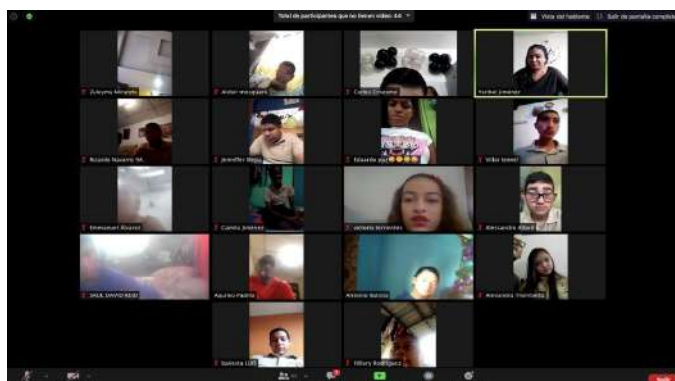

La Escuela Vocacional Especial (EVE) del IPHE realizó el acto de graduación de 391 estudiantes entre Premedia y CTI; los de Premedia fueron promovidos al décimo grado donde iniciarán sus estudios vocacionales en una de las 13 Carreras Técnicas Intermedias, que oferta este plantel educativo y los de CTI egresan del sistema para llevar una vida autónoma e independiente preparados para el empleo.

De los 391 estudiantes, obtuvieron sus certificados de promoción de 9° grado a 10° grado un total de 118 estudiantes de Premedia, quienes inicialmente pasaron durante sus estudios, por un proceso de exploración en diferentes áreas, en tanto, 273 egresan de la EVE, a quienes se les llevó durante todo el proceso de enseñanza y aprendizaje a desarrollar habilidades, destrezas y conductas que le permitan integrarse a la sociedad y a las demandas del mercado laboral.



Veinticuatro alumnos culminaron sus estudios de CTI en el IPHE de Veraguas



Un total de 24 alumnos que culminaron su pensum académico en Carreras Técnicas Intermedias (CTI), en la Extensión del IPHE en la provincia de Veraguas, participaron del acto de reconocimiento realizado en la sede de este plantel educativo.

Los estudiantes, cuyo enfoque académico en las Carreras Técnicas Intermedias (CTI), se basó en ajustes razonables elaborados y vinculados a los servicios y apoyos, usando recursos didácticos



que garantizan su independencia, pertenecen a cuatro especialidades distintas, con el apoyo de seis maestros consejeros.

Los alumnos actualizados en un modelo educativo con un enfoque por competencias, se especializaron en diversas áreas: Técnicos Intermedio en Soldadura General (6), Formación Vocacional (6), Técnicos Intermedios en Comercio para la Industria (10) y Gastronomía, Servicios de Hotelería (2).



En la Extensión del IPHE de Los Santos: Estudiantes reciben sus certificados de graduación



El IPHE de Los Santos, realizó el acto de entrega de certificados de graduación a la promoción de estudiantes del año lectivo 2021, tanto del nivel de Premedia, así como de las Carreras Técnicas Intermedias (CTI), donde asistió la Directora General, Profesora Marisa Mercedes Canales Díaz.

Recibieron sus certificados de reconocimiento un total de 21 estudiantes que participan del proceso de enseñanza-aprendizaje de la educación especial, de los cuales 10 alumnos pasan de 9° grado a décimo, mientras que egresan del sistema educativo regular 11 de las CTI, donde son formados para que desarrollen competencias, habilidades, destrezas, aptitudes y capacidades para la vida y el trabajo.



Jóvenes de Panamá Este, obtienen competencias para enfrentar los retos de la vida



Encaminados a continuar el desarrollo de competencias y habilidades que les permitan llevar una vida plena y autónoma, 19 jóvenes estudiantes recibieron su certificado de graduación, en la Extensión del IPHE de Panamá Este.

En esta ceremonia, realizada de manera presencial en el gimnasio José Zárate, del



sector de Las Margaritas, de Chepo, recibieron sus certificados de culminación de estudios nueve alumnos de Carreras Técnicas Intermedias (CTI) en las áreas de Granja Ecológica Funcional, tres de Alineados a un Enfoque Ecológico Funcional para la vida y siete estudiantes de Premedia, todos acompañados de sus acudientes.

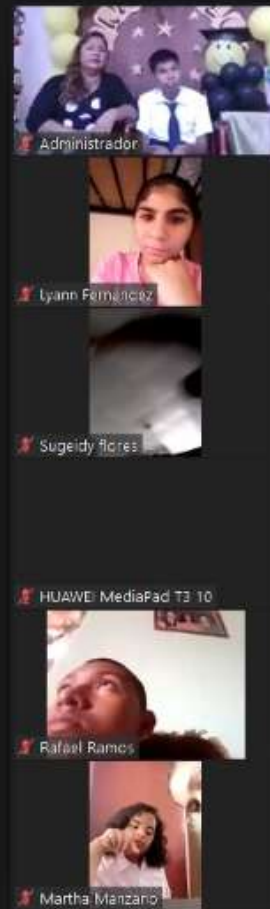

Estudiantes de la Extensión de Penonomé culminan exitoso año escolar

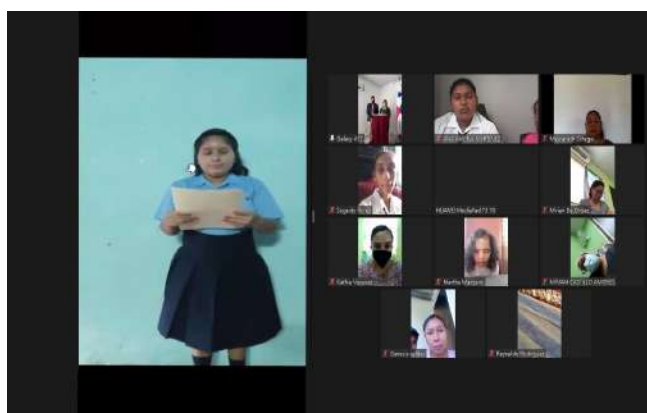

Unos 34 estudiantes que participan de los servicios, recursos y apoyos educativos en la Extensión del IPHE en Penonomé, culminaron satisfactoriamente al año escolar, recibiendo sus certificados de graduación.

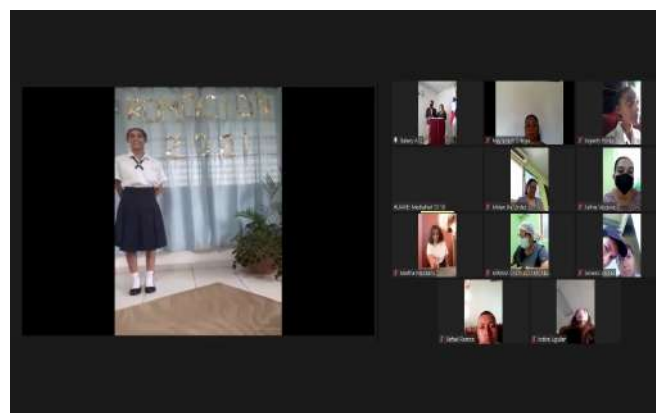

En la ceremonia realizada de manera virtual, se graduaron 21 alumnos de los talleres de Carreras Técnicas Intermedias (CTI), las que incluían Comercio para la Industria, Soldadura en General, Construcción con Énfasis en Albañilería y Gastronomía y servicios de hotelería.



Especialistas técnicos de Darién realizan jornada de atención en la comarca Emberá-Wounaan



Comprometidos en brindar las oportunidades de atención y aprendizajes permanente para todos, basados en una igualdad de oportunidades, personal de técnico de la Extensión del IPHE en Darién, realizó una gira de atención especializada y labor social, en la comunidad de Corozal, Comarca Emberá-Wounaan.

La actividad organizada por el equipo de Estimulación Temprana y Terapia Física, con el

apoyo de los directivos de la extensión, se llevó a cabo para brindar atención especializada a infantes de 0 a 4 años de edad en la comunidad de la comarca Emberá-Wounaan de Corozal, perteneciente al distrito de Pinogana, y así ampliar la cobertura a la primera infancia y motivar a las familias a invertir tiempo de calidad en los primeros años de vida de sus hijos para fortalecer su desarrollo integral.



Escuela Nacional de Ciegos Entrega Bolsas con Alimento a Familias de Estudiantes



El IPHE a través de la Escuela Nacional de Ciegos Helen Keller (ENCHK), llevó a cabo la donación de bolsas con alimentos a familias de estudiantes de escasos recursos que reciben los servicios, recursos y apoyo de la institución en este plantel educativo.

“Hemos hecho la entrega de bolsas con comida para aquellas madres de familia, cuyos alumnos pertenecen a la Escuela Nacional de Ciegos



Helen Keller, a través de escuelas inclusivas y que presentan condiciones económicas apremiantes”, explicó la Subdirectora de este plantel educativo, profesora Hilda Swaby.

“Esta acción ha sido una valoración de la Escuela de Ciegos, a través de la trabajadora social, considerando el rendimiento del niño, la asistencia a la escuela y su condición económica para hacerle entrega de este apoyo”, sostuvo la directiva.



Comisión de Bienestar Estudiantil de la EVE entrega bolsas de Navidad



La Escuela Vocacional Especial (EVE) del IPHE, hizo entrega de 100 bolsas de Navidad, a estudiantes y sus familias, que requieren de mayores apoyos económicos, para garantizarle que tengan en la Noche Buena su cena navideña.

Las 100 bolsas navideñas fueron gestionadas y entregadas por la Comisión de Bienestar Estudiantil



de la EVE, la cual contenía jamón, rosca de huevo, pastel de fruta, manzanas, y otros productos para que el alumno pueda disfrutar con su familia y recordar el nacimiento del niño Jesús.

Estas bolsas de Navidad fueron compradas con el Fondo de Equidad y Calidad de la Educación (FECE).

GRADUANDOS 2021



Extensión de Antón gradúa a 20 estudiantes en Carreras Técnicas Intermedias

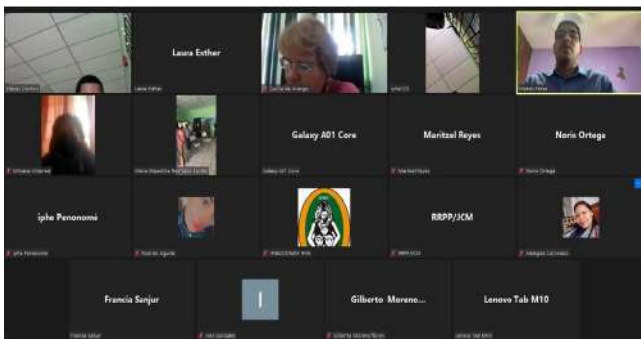

Actualizados en un modelo educativo de Carreras Técnicas Intermedias (CTI), basadas en un enfoque por competencias, la Extensión del IPHE, en Antón, realizó el acto de reconocimiento de 20 estudiantes graduandos de CTI, en Gastronomía, Servicios de Hotelería, Ebanistería y Comercio para la Industria.

Durante la ceremonia el estudiante Jonathan Sánchez, graduando CTI de Ebanistería, se dirigió a los participantes de la ceremonia

expresando su agradecimiento a los profesores, personal técnico y administrativo de la Extensión, por el apoyo recibido de todos, para alcanzar este importante logro.

Un total de 11 alumnos fueron graduados en calidad de Técnico Intermedio en Gastronomía y Servicios de Hotelería; Seis alumnos en calidad de Técnico Intermedio en Ebanistería y 3 como Técnico Intermedio de Comercio para la Industria.



Extensión de Colón realiza graduación de 83 estudiantes



Un total de 83 estudiantes que reciben los servicios, recursos y apoyos educativos en la Extensión del IPHE en Colón, recibieron sus certificados por haber culminado exitosamente su preparación académica de educación Premedia y de Carreras Técnicas Intermedias (CTI), en una ceremonia realizada de manera virtual.

Fueron 40 alumnos quienes se hicieron merecedores de la obtención de sus diplomas al concluir con su formación en los talleres de Carreras Técnicas Intermedias (CTI), con énfasis en Ebanistería, Comercio para la Industria, Soldadura General, Industria Auxiliar y Práctica de Oficina y 43 de educación premedia.



Jornadas de Actividades Lúdicas a los Niños de la Comarca Emberá Wounaan



Comprometidos en ampliar las coberturas en las áreas comarcales en todo el país con atención integral, permitiendo el acceso a la recreación y la cultura de los estudiantes, personal de la Extensión del IPHE en Darién, realizaron actividades lúdicas en las comunidades de Alto Playón, Lajas Blancas y Nuevo Vigía en la comarca Emberá Wounaan.



Durante estas actividades, se beneficiaron a unos 48 estudiantes, de las tres comunidades, quienes participaron de todas las dinámicas, organizadas por el personal del IPHE de Darién, en donde se interactuó con los niños y sus padres, en donde se incluyó bailes, danzas y eventos para la diversión y el entretenimiento.



Escuela Nacional de Ciegos Helen Keller entrega regalos a sus alumnos a través de la Fundación Elks



Alumnos de la Escuela Nacional de Ciegos Helen Keller del IPHE recibieron diversos obsequios navideños a través de la donación realizada por la Fundación Elks, entidad sin fines de lucro que permanentemente brinda su ayuda desinteresada a los niños y jóvenes que reciben los servicios, recursos y apoyos en este plantel educativo de la institución.

La entrega de obsequios a 54 estudiantes, los cuales pertenecen a los grupos de maternal,

preescolar y primaria pre vocacional, fue coordinada por la profesora Ara Ramos, Directora de la Escuela Nacional de Ciegos Helen Keller y contó con la presencia de la subdirectora Hilda Swaby, además de miembros de la Fundación Elks.

Los alumnos de la Escuela de Ciegos recibieron diversos obsequios, así como certificados de regalos, mismos que alegrará la nochebuena de estos niños y jóvenes y a la vez, se convierte en un merecido reconocimiento por el esfuerzo realizado durante el año escolar.

VOCERÍAS Del 20 al 24 de diciembre de 2021

Tema: Efecto de los juegos pirotécnicos en la discapacidad.



Martes 21 de diciembre



Miércoles 22 de diciembre



Licenciada: Miriam Quintero
Fonoaudióloga del IPHE Extensión de Panamá Oeste



Martes 21 de diciembre



Jueves 23 de diciembre



Miércoles 22 de diciembre



Licenciada: Jarihzeel Tulipano
Fonoaudióloga del IPHE Extensión de Panamá Este



Martes 21 de diciembre



Miércoles 22 de diciembre



Jueves 23 de diciembre



Licenciada: Glenda León
Fonoaudióloga del IPHE en la sede de Betania



Martes 21 de diciembre



Jueves 23 de diciembre



Miércoles 22 de diciembre



Licenciada: Yahaira Bárcenas
Fonoaudióloga del IPHE en el Programa de Estimulación Precoz.



**INSTITUTO PANAMEÑO
DE HABILITACIÓN ESPECIAL**

   @ipheinclusivo