



Boletín Semanal #5

IPHE en Acción

- Del 30 de enero al 4 febrero de 2022 -



Nos sumamos a la Gira de Trabajo Comunitario



Durante la Gira de Trabajo Comunitario (GTC) que realizó el Excelentísimo Señor Presidente Laurentino Cortizo Cohen a Colón, la directora general del Instituto Panameño de Habilitación Especial (IPHE), profesora Marisa Canales Díaz, entregó un automóvil "pick-up (4X4), a la Extensión que será utilizado para las visitas domiciliarias a estudiantes de estimulación temprana en la Costa Arriba y Costa Abajo, además para aten-

der a los alumnos de inclusión en la Ciudad de Colón.

La Directora de la Extensión de Colón, la profesora Miriam Urrunaga, agradeció al Gobierno Nacional por tan oportuna donación, que hizo a través del IPHE, lo que permitirá dar respuestas oportunas y mejorar la calidad de vida de los estudiantes.

Docentes se capacitan sobre el uso de los colores en la educación del estudiante ciego y de baja visión



Fundamentados en la actualización de los educadores especializados, en áreas habilitatorias por discapacidad en atención a la diversidad, el Instituto Panameño de Habilitación Especial (IPHE), a través de la Dirección Nacional de Tecnología y Recursos y la sección de Capacitación, realiza el seminario "Enseñanza de los colores para los estudiantes con discapacidad visual".

El taller dictado por la profesora Alma Pinzón, educadora en la Escuela Nacional de Ciegos

Helen Keller, se realiza de manera presencial en la sede del IPHE en Betania y tiene como objetivo que los participantes puedan utilizar la metodología que se propone en el Sistema Constanz (El lenguaje del color que se toca), que no es más que el método de los colores que le da la oportunidad a los estudiantes de incluirse de forma independiente cuando deban trabajar todos los aspectos que involucren el uso del color.



Docentes aprenden sobre “Elaboración de Mapas e Imágenes en Relieve” para enseñar a estudiantes con discapacidad visual



El Instituto Panameño de Habilitación Especial (IPHE), inicio las “Capacitaciones de Verano 2022”, desde el 31 de enero en modalidad presencial y virtual, donde participan un total de 1,505 especialistas de educación especial, así como miembros del equipo técnico.

Las capacitaciones presenciales se desarrollan en Herrera, Colón y Panamá Centro, una de

ellas es el Seminario Taller: “Elaboración de Mapas e Imágenes en Relieve”, dirigido a diez docentes de educación especial, quienes brindan servicios, recursos y apoyos a una población de 150 estudiantes con discapacidad visual (ciegos y baja visión), en las 21 sedes IPHE y Centros Educativos de Inclusión.

Docentes se capacitan en "Sistemas de Comunicación Alternativa y Aumentativa"

QUÉ ES CAA?

- La **primera A** hace referencia a la comunicación Aumentativa, aumentar algo, le estás añadiendo. Tiene lugar al complementarse el discurso con otros elementos como signos, símbolos, o un tablero en letras. Para que el mensaje resulte más claro al oyente. Las estrategias aumentativas son aquellas que mejoran la capacidad de comunicación.
- La **segunda A** está tiene lugar cuando no es capaz de hablar, o el discurso carece de entendimiento incluso añadiendo otros elementos. Se necesita otra forma de comunicar. Las opciones alternativas son aquellas que reemplazan la habilidad ausente.

Eliminar anclaje

Laura Araba

Cancelar silenciar ahora Iniciar vídeo Participantes 58 Chat Compartir pantalla Grabar Reacciones Salir

Objetivo de la CAA.

- Desarrollar la competencia comunicativa en sus usuarios.
- Esta diseñado para ayudar y mejorar la capacidad del individuo para comunicarse.

¿Qué más de vacantes? Ahí va la terna vacante

Yo estoy

Cancelar silenciar ahora Iniciar vídeo Participantes 58 Chat Compartir pantalla Grabar Reacciones Salir

Yo estoy

Cancelar silenciar ahora Iniciar vídeo Participantes 58 Chat Compartir pantalla Grabar Reacciones Salir

El Instituto Panameño de Habilitación Especial (IPHE), da inicio hoy lunes 31 de enero hasta el viernes 4 de febrero, de manera presencial y virtual, con las "Capacitaciones Docentes 2022", en esta primera jornada en las provincias de Herrera, Colón y Panamá Centro, donde participan un total de 1,505 especialistas de educación especial, así como miembros del equipo técnico.

De manera virtual se impartió una jornada de capacitación dirigida a 59 docentes de

educación especial, denominada: "Sistemas de Comunicación Aumentativos y Alternativos, herramientas de baja y alta tecnología (CAA)", con el objetivo que puedan transmitir a los estudiantes con una condición de discapacidad, que requieran de un sistema de CAA, recursos, estrategias y técnicas para el desarrollo de competencias comunicativas con su entorno familiar, comunitario y educativo. comunicativas con su entorno familiar, comunitario y educativo.



Voluntarios realizan limpieza en la Extensión de Colón

El Instituto Panameño de Habilitación Especial (IPHE), en la Extensión de Colón, contó con el trabajo de miembros de la comunidad educativa quienes realizaron una jornada de limpieza y mantenimiento de manera voluntaria en el Centro Educativo Parvulario y Rayo de Luz, para garantizar instalaciones educativa seguras y confortables para el inicio del nuevo año lectivo, el próximo lunes 7 de marzo de 2022.

En esta jornada de limpieza en general participaron 80 personas entre padres y madres de familia, así como jóvenes de todas las edades, del Programa "Manos que Ayudan" que desarrolla la Iglesia de Jesucristo de los Santos Últimos Días, al brindar un servicio de manera voluntaria y desinteresada a la comunidad, gestión programada y ejecutada por el Departamento de Trabajo Social del IPHE Extensión de Colón.



Intensiva jornada de limpieza de aulas en la Extensión de Antón

El Instituto Panameño de Habilitación Especial (IPHE) de Antón, realizó una jornada intensiva de limpieza en los salones de clases de la entidad, con el objetivo de cumplir con las medidas de Bioseguridad y reforzar el compromiso de mantener el aseo e higiene de todas las aulas del plantel principal, contribuyendo de manera prioritaria con las medidas de bioseguridad, para prevenir virus y enfermedades, ante el próximo inicio del año escolar 2022.

La actividad, donde participaron directivos, administrativos y técnicos de la Extensión de Antón, se orientó en cuidar cada factor relacionado con la limpieza de todos los salones, para evitar el desarrollo de focos de bacterias peligrosas, que pueden ser causantes de infecciones y otro tipo de afectaciones, pues la salud de los estudiantes del IPHE, debe estar garantizada.



Extensión de Colón continúa adecuando sus instalaciones

Comprometidos en brindar las mejores condiciones y facilidades en las instalaciones escolares, la administración del Instituto Panameño de Habilitación Especial (IPHE), realizó la instalación de un nuevo tanque de reserva de agua en la sede de Colón conocido como el Centro Rayito de Luz.

El tanque de reserva de agua, tiene una capacidad de 2,500 litros y beneficiará a 189 estudiantes con discapacidad y sus familias, quienes reciben servicios, recursos y apoyos especializados en el centro educativo, al igual que a docentes, técnicos y personal administrativo.

Prosigue seminario virtual sobre Estrategias a los Abordajes de Trastornos Neuromotores

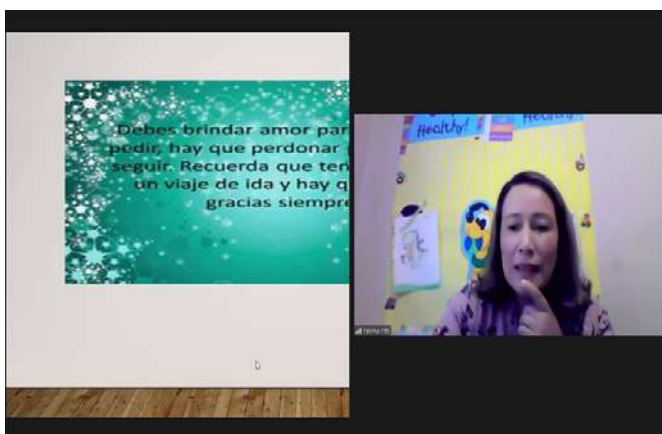
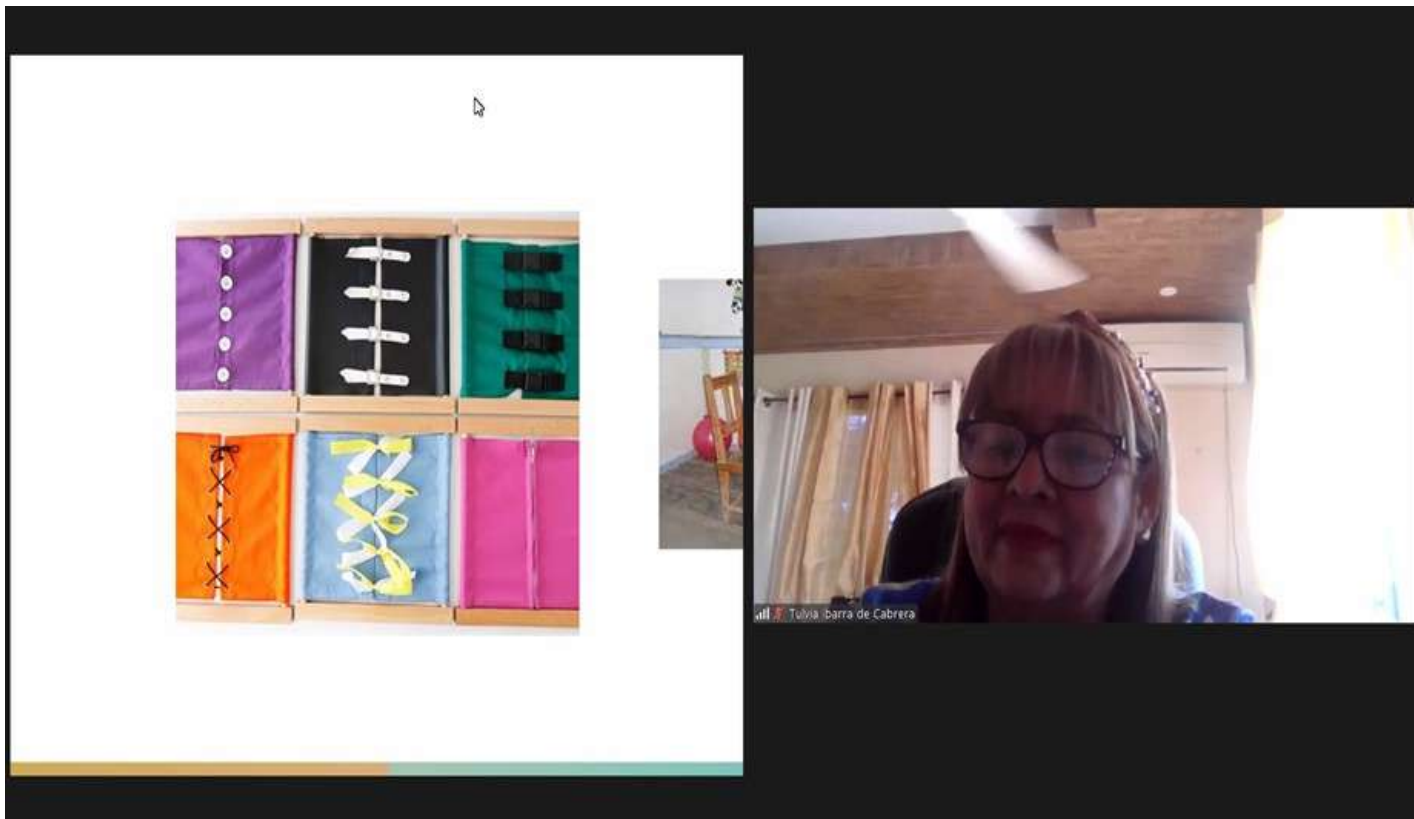

Continuando con las actividades de las capacitaciones de verano 2022, el Instituto Panameño de Habilidad Especial (IPHE), desarrolla de manera virtual el seminario "Estrategias metodológicas para el abordaje del estudiante con trastornos neuromotores", a cargo de la profesora Tulvia Ibarra de Cabrera, supervisora nacional de Educación Especial.

Durante la enseñanza que se desarrolla a través de la plataforma Zoom, en la que participan directivos y docentes de Escuelas, Programa y Extensiones de todo el país, junto a docentes del Ministerio de Educación, se abordan diversos temas relacionados al accionar básico del educador y sus diversas experiencias de aula, que sirva para crear nuevas herramientas de atención de los estudiantes.



Docentes y técnicos aprenden el manejo de herramientas adaptadas y tiflotecnológicas para apoyar la inclusión educativa de estudiantes con discapacidad visual



El Instituto Panameño de Habilitación Especial (IPHE), como parte de las "Capacitaciones Docentes 2022", desarrolla el tema: "Elaboración de mapas e imágenes en relieve y manejo de equipos tiflotecnológicos de impresión", para garantizar a los estudiantes con discapacidad visual, los apoyos y herramientas que los mismos requieren para avanzar en el proceso de enseñanza y aprendizaje en los centros educativos a los cuales asisten.

En el transcurso de la semana que va del lunes 31 de enero al 4 de febrero, los docentes



participantes aprenden en el Centro de Recursos Educativos para Personas con Discapacidad Visual Louis Braille, el manejo de las herramientas adaptadas y tiflotecnológicas, dirigidos por el Profesor Héctor Mendoza, quien manifestó que las herramientas técnicas y adaptadas que están aprendiendo a manejar son: Regletas y punzones, máquinas Perkins, horno Thermoform (rápido sistema de reproducción en relieve, a partir de matrices realizadas en papel, cartón, metal o madera); Horno Zy Fuse; Lector de Pantalla Sara CE; Impresoras Braille, línea braille.

Docentes aprenden metodologías sobre Comunicación Alternativa y Aumentativa.

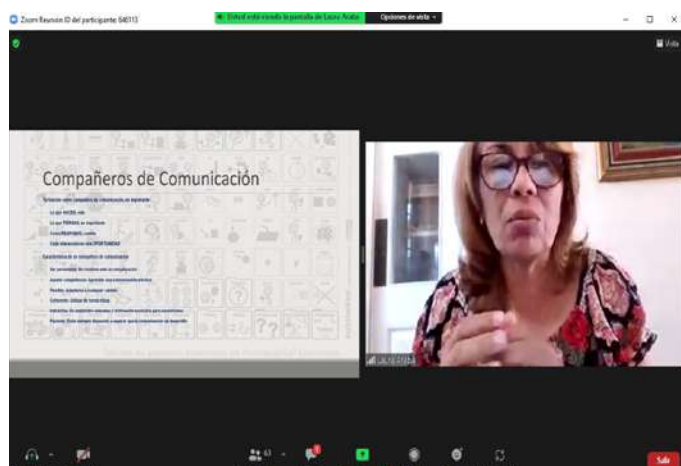

El Instituto Panameño de Habilitación Especial (IPHE), continua con las "Capacitaciones Docentes 2022", en esta ocasión desarrolla el tema: Comunicación Aumentativa y Alternativa, herramientas de baja y alta tecnología, donde participan 60 docentes de educación especial de todo el país, quienes aprenden los conceptos teóricos y los Derechos que tienen las Personas con Discapacidad de contar con un sistema de comunicación.

La Comunicación Alternativa y Aumentativa (CAA), incluye todas las modalidades de

comunicación utilizadas para expresar pensamientos, necesidades, deseos e ideas.

Todos utilizamos este tipo de comunicación cuando empleamos gestos, expresiones, símbolos, ilustraciones o escritura.

Además, los participantes conocieron temas relativos al enfoque de "Modelado", una de las principales fuentes del aprendizaje humano.

Mediante la observación de la actuación de los demás, los observadores pueden adquirir habilidades cognitivas y nuevos patrones de conducta.

Personal técnico se capacita en la Preparación Psicoprofiláctica Prenatal para el Parto

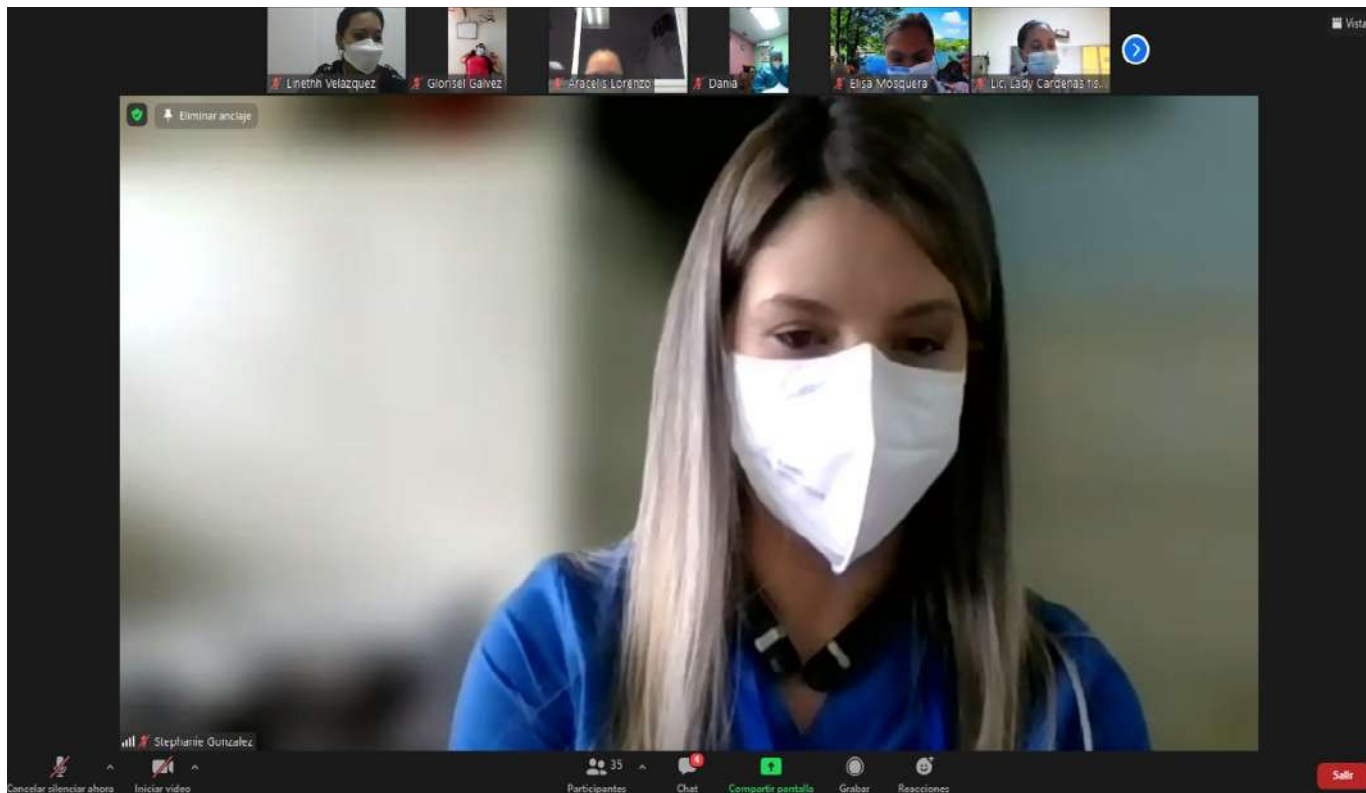

Con el objetivo de capacitar al personal especializado del Servicio de Fisioterapia del IPHE, profesionales de esta disciplina, de todo el país, se adiestran en la "Preparación Psicoprofiláctica Prenatal para el Parto, conocido como "Parto Psicoprofiláctica".

En esta docencia se documentó a los participantes en la estrategia de intervención

fisioterapéutica en la prevención de las discapacidades en el recién nacido, haciéndose énfasis en el fortalecimiento de los cuidados prenatales con un enfoque psicosocial durante el proceso de la gestación y el nacimiento; con el fin de contribuir el fomento del correcto desarrollo infantil.

Docentes se capacitan en Lengua de Señas Panameñas Nivel I

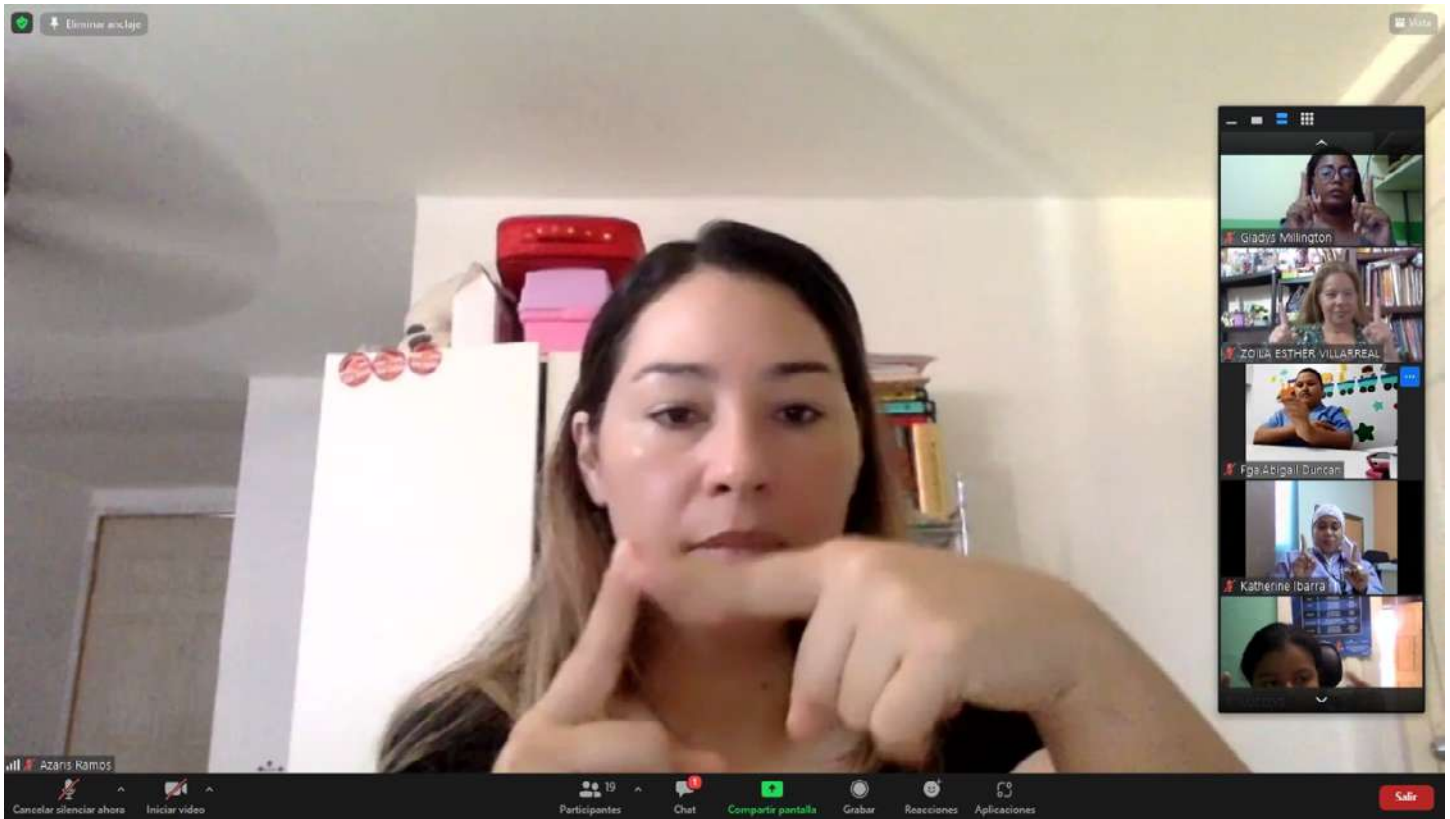

El Instituto Panameño de Habilitación Especial (IPHE), desarrolla el seminario de Lengua de Señas Panameñas Nivel I, dirigido a docentes con perfil específico, según apoyo que requieren los estudiantes a los cuales atienden, con la finalidad de garantizar la adecuada atención a sus alumnos, permitiéndoles gozar de una debida inclusión social.

Esta capacitación tuvo como facilitadora a la instructora de Lengua de Señas Panameñas,

Digna Barsallo y cuenta con la participación de 20 educadores institucionales.

Luego de finalizar esta capacitación los docentes participantes estarán preparados para dar respuesta comunicacional a sus alumnos, orientándolos y guiándolos en cada una de sus necesidades, para ser proactivos en sus quehaceres diarios.

Docentes de Herrera y Los Santos se capacitan en Neuroeducación



Con el objetivo de fortalecer los procesos de enseñanza aprendizaje en el docente de educación especial a través de herramientas Neurodidáctica, educadores del Instituto Panameño de Habilitación Especial (IPHE), de las extensiones de Herrera y Los Santos participan del seminario "Neuroeducación, una herramienta para el docente en la enseñanza de niños y niñas con TEA y TDAH".

La docencia, dictada por el profesor Jhony Villarreal, Director del IPHE de Herrera, busca dotar a los participantes de diversas

herramientas que permitan el acceso pleno al aula de los estudiantes con Trastorno del Espectro Autista y Trastorno de Déficit Atencional con Hiperactividad.

Los 23 participantes aprendieron sobre la "Neuroeducación", "Cómo aprende el cerebro", "El registro de Experiencias en la atención de estudiantes TEA y TDAH" y conocieron el "Cono de Aprendizaje para establecer las funciones del cerebro en el abordaje pedagógico".

Personal docente IPHE se instruye sobre manejo de lengua de señas

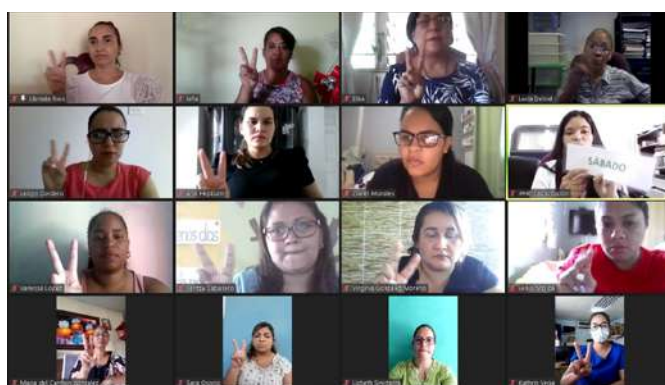
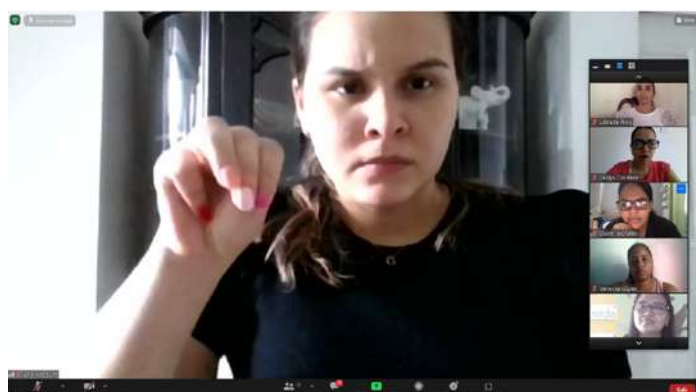

Un seminario de Lengua de Señas Panameñas Nivel 1, dirigido a un grupo de más de 20 docentes del Instituto Panameño de Habilitación Especial (IPHE), se desarrolla desde este lunes 31 de enero hasta el viernes 4 de febrero, como parte de las capacitaciones de verano 2022, que organiza el Departamento de Capacitación de la institución.

La jornada tiene como facilitadora a la magistra Richel Hamilton, persona con discapacidad auditiva e intérprete de lengua de señas panameñas, quien es la encargada de dar a conocer a los educadores de la institución, el

uso de tópicos tales como el abecedario, los números, las relaciones sociales, las señas de las diferentes provincias de Panamá, los días de la semana y los colores, entre otros.

Durante la semana de capacitación se busca que los docentes aprendan el lenguaje de señas panameñas y de esta forma puedan transmitirla a los alumnos que participan de los servicios, recursos y apoyos educativos en los 21 Programas, Escuelas y Extensiones del IPHE en todo el país para que ellos puedan, a su vez, acceder a la información por medio de su lengua.

Se afianzan en el aprendizaje de la Lengua de Señas Panameñas

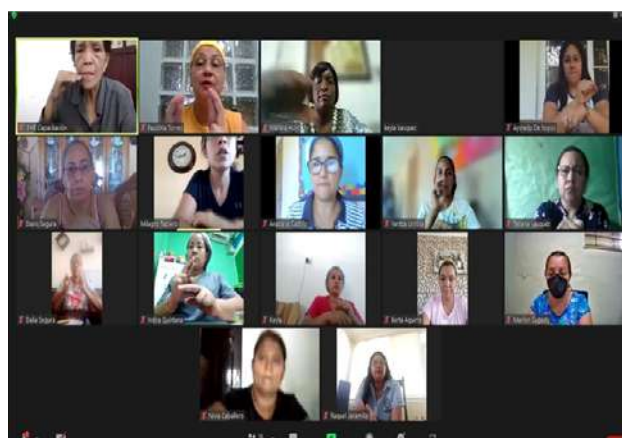

El Instituto Panameño de Habilitación Especial (IPHE), mantiene hasta este viernes 4 de febrero el curso de Lengua de Señas Panameñas Nivel 1, para los participantes que iniciaron este lunes 31 de enero y que busca fortalecer e innovar en los recursos y apoyos que favorezcan el aprendizaje de las personas con discapacidad.

La capacitación, que se realiza de manera virtual, a través de la plataforma Zoom, dictada por Vielka Vergara, instructora de Lengua de Señas del IPHE, participan técnicos y docentes del IPHE, de todo el país, quienes aprenderán la simbología de las palabras en la lengua de señas, que les permitirá la comunicación adecuada con las personas con discapacidad auditiva.



Equipo técnico de Bocas del Toro realiza talleres de atención en Changuinola



Enfocados en brindar una cobertura de manera integral, a través del mejoramiento de la gestión educativa orientada a logros en materia de equidad y calidad, integrantes del equipo técnico de la Extensión del Instituto Panameño de (IPHE) de Bocas del Toro, realizaron una serie de talleres de atención técnica en Changuinola.



En la actividad participaron un total de 13 estudiantes de los niveles de preescolar y primaria, así como 12 padres de familia, el mismo se desarrolló en Centro de Orientación Infantil (COIF) Frobelin, en Finca 66, Changuinola, por parte de los profesionales técnicos de Fisioterapia, Fonoaudiología, Psicología y Estimulación Temprana.

Comité de Bioseguridad del IPHE realiza inspección en la Escuela Vocacional Especial (EVE)



El Instituto Panameño de Rehabilitación Especial (IPHE), a través del Comité de Bioseguridad institucional, realizó una jornada de inspección en la Escuela Vocacional Especial (EVE), con el propósito de conocer el estado de higiene y seguridad para la Prevención de la COVID-19, ante el inicio del nuevo año escolar el próximo 7 de marzo de 2022.

Los miembros del Comité de Bioseguridad institucional durante su visita de inspección a la EVE, supervisaron las “Condiciones de Atención que se le brinda al público de conformidad a las medidas de Bioseguridad”; además de la inspección al Contenedor de 40 pies que se colocó para archivar los expedientes de los estudiantes.

Extensión de Herrera desarrolla Jornada de Limpieza



Con el propósito de impulsar cambios en las estructuras físicas para que sean accesibles y seguras para los servidores públicos y los usuarios, la Extensión del Instituto Panameño de Habilitación Especial (IPHE) en la provincia de Herrera, desarrolló una Jornada de Limpieza.

Con esta acción institucional, se continúa con los proyectos en correspondencia a los enfoques de bioseguridad, asegurando la accesibilidad en las aulas e infraestructuras.

Concluye el seminario "Sistemas de Comunicación Aumentativa y Alternativa"

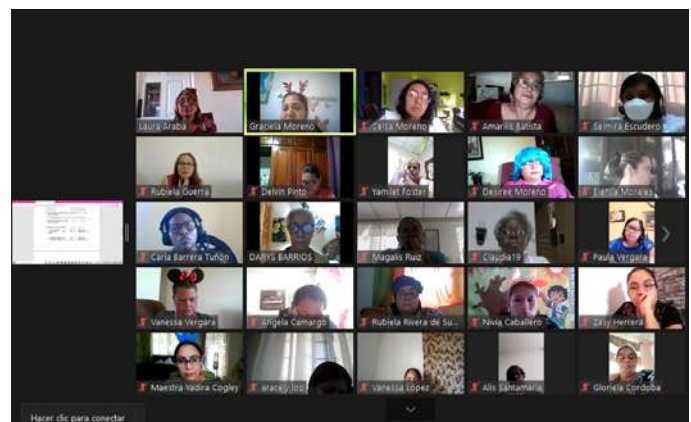
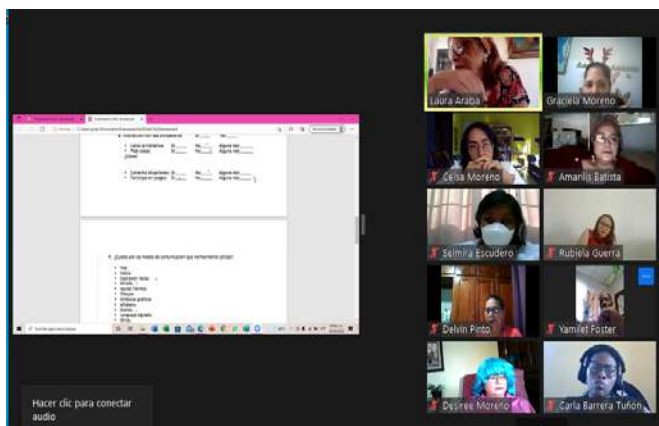

El Instituto Panameño de Habilitación Especial (IPHE), concluyó este viernes 4 de febrero con la primera jornada de las "Capacitación de Verano 2022", donde se impartió entre otros seminarios el relacionado al "Uso del Sistemas de Comunicación Aumentativa y Alternativa", en la cual participaron 60 docentes de las 21 sedes de la entidad, así como de los Centros Educativos de Inclusión.

El objetivo del seminario "Sistema de Comunicación Alternativa y Aumentativa" (CAA), fue capacitar a los docentes en el manejo de las estrategias comunicativas para el desarrollo de competencias comunicativas de los estudiantes con su entorno familiar, comunitario y educativo.



Docentes y técnicos culminan con éxito aprendizajes para enseñar a estudiantes con discapacidad visual



El Instituto Panameño de Habilitación Especial (IPHE), concluyó el 4 de febrero de 2022, con la primera jornada de "Capacitación de Verano 2022", donde docentes de educación especial al igual que personal del equipo técnico fortalecieron sus conocimientos especializados para garantizar un mejor proceso de enseñanza y aprendizaje, a los estudiantes con discapacidad que iniciarán clases el próximo 7 de marzo del año que transcurre.



En ese sentido, se impartió el seminario taller "Elaboración de Mapas e Imágenes en Relieve", dirigido docentes de educación especial, quienes aprendieron sobre el uso de la Cartografía táctil, Diseño de cartografía base y simbología, Diseño y construcción de maquetas, Optimización de la cartografía táctil, Distribución del material cartográfico táctil, Elementos Fundamentales en los Mapas Táctiles, Diseño de la cartilla Braille, Confección de la cartografía y leyenda táctil.

Más de 50 técnicos del IPHE fueron capacitados en la preparación Psicoprofiláctica Prenatal para el Parto.

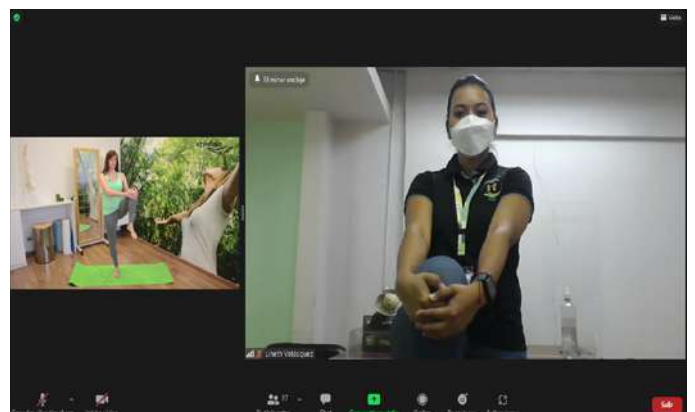
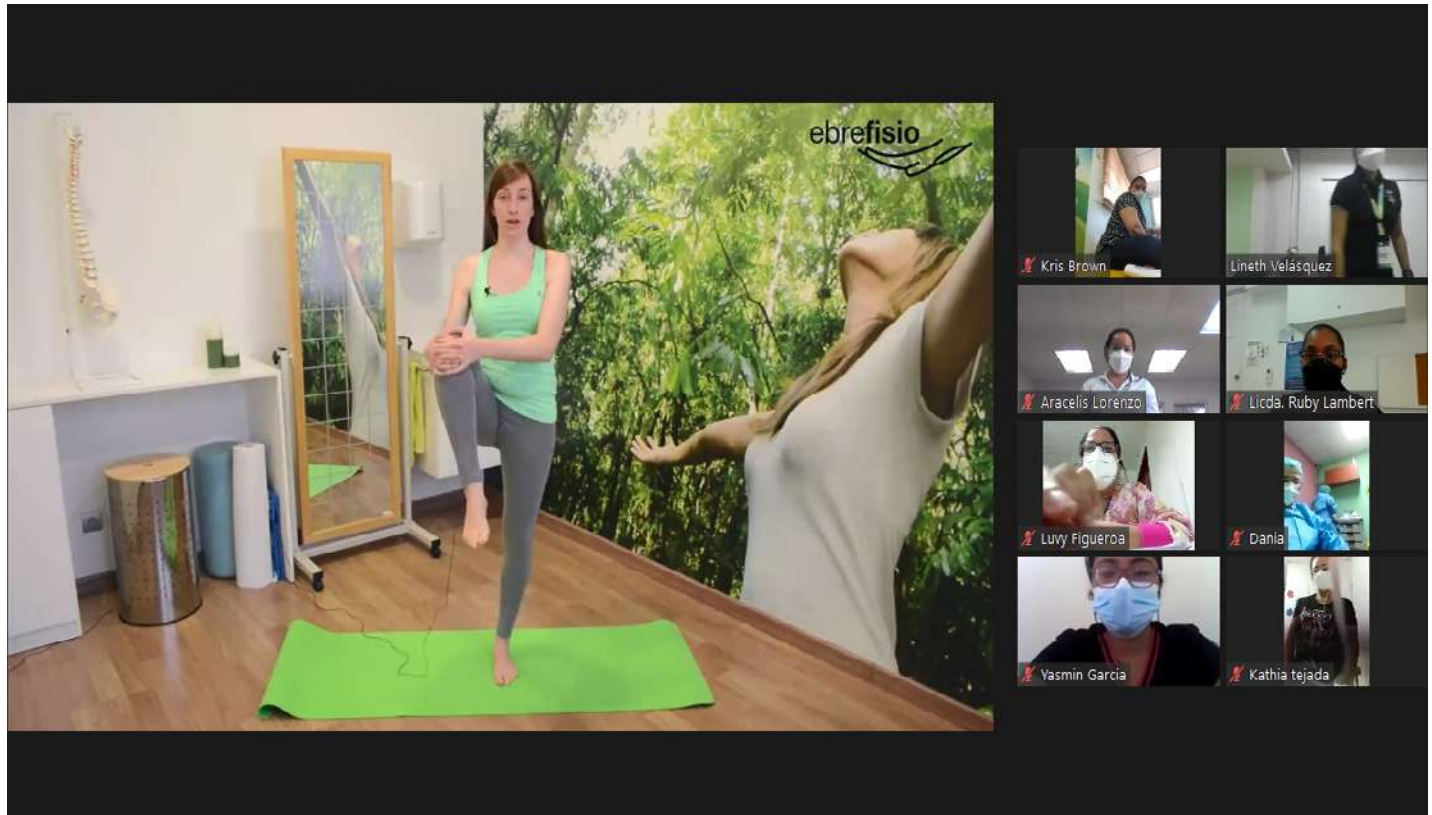

Como parte de las “Capacitaciones de Verano”, que lleva a cabo el IPHE, profesionales del Servicio de Fisioterapia fueron capacitados en todo lo relacionado a la “Preparación Psicoprofiláctica Prenatal para el Parto”, mayormente conocido como “Parto Psicoprofiláctica”.

Los participantes aprendieron estrategias de intervención fisioterapéutica en la prevención de las discapacidades en el recién nacido, con especial énfasis en el fortalecimiento de los cuidados prenatales con un enfoque psicosocial durante el proceso de la gestación y el nacimiento; con el fin de contribuir al fomento del correcto desarrollo infantil.



Como parte de las capacitaciones de verano, docentes de Herrera y Los Santos se instruyeron sobre la Neuroeducación

Con el objetivo de fortalecer los procesos de enseñanza aprendizaje en el docente especial, el Instituto Panameño de Habilitación Especial (IPHE), capacitó a los educadores de las extensiones de Herrera y Los Santos, a través de herramientas neurodidácticas en el tema "Neuroeducación, una herramienta para el docente en la enseñanza de niños y niñas con Trastorno del Espectro Autista (TEA) y Trastorno de Déficit Atencional con Hiperactividad (TDAH).

Esta jornada estuvo contextualizada como parte del inicio de las "Capacitaciones de Verano 2022", donde se espera habilitar a 1,505 profesionales de educación especial y del equipo técnico, para dar respuestas y acompañamientos educativos a 16,185 estudiantes que iniciarán clase de manera presencial el 7 de marzo del presente año.



Educadores del IPHE se adiestraron en Lengua de Señas Panameñas



El IPHE finalizó con total éxito el seminario de Lengua de Señas Panameñas Nivel I, dirigido a más de 50 docentes, con un perfil específico, para adiestrarlos en el manejo de esta lengua, para que puedan apoyar en lo que requieran los estudiantes a los cuales atienden.

Con esta docencia dirigida a dos grupos, en



diferentes horarios, se busca garantizar la adecuada atención de los alumnos, permitiéndoles gozar de una debida inclusión social. La misma tuvo como expositoras, en cada docencia, a Digna Barsallo Chial, facilitadora y coordinadora de la Unidad de la Lengua de Señas Panameñas del IPHE y Richell Hamilton Reyes, intérprete de Lengua de Señas, respectivamente.



ANTAI e IPHE coordinan adecuaciones para plataformas digitales



Con el compromiso de crear unidades para la elaboración, reproducción y uso de recursos tecnológicos según las necesidades de las personas con discapacidad, el IPHE y ANTAI, se reunieron para coordinar el asesoramiento que permitan que La Academia de Ética sea un lugar accesible y amigable.

El encuentro contó con la participación de la profesora Anela Mendoza, jefa de la Oficina Institucional de Recursos Humanos, en representación de la directora general, además de la licenciada Eladia de Ferrer, coordinadora del Centro de Recursos Informáticos para Personas con Discapacidad Visual, y el licenciado Alejandro Laguna, por parte del IPHE.



Culmina con éxito taller: Enseñanza de los colores para los estudiantes con discapacidad visual



El Instituto Panameño de Habilitación Especial (IPHE), culminó con éxito el seminario denominado "Enseñanza de los colores para los estudiantes con discapacidad visual", dictado por la profesora Alma Pinzón, como parte de las actividades desarrolladas en las jornadas de Capacitaciones de Verano 2022. Los participantes aprendieron una nueva



metodología para enseñar los colores a los estudiantes Ciegos o de baja visión basada en un lenguaje universal, ya que puede ser aprendido en cualquier idioma, así como el sistema braille. Este método se denomina Sistema Constanz y fue diseñado por la pintora colombiana Constanza Bonilla Monroy en el año 2004.

Docentes y técnicos se instruyeron en el nivel N°1 de Lengua de Señas Panameñas



Docentes y técnicos del Instituto Panameño de Habilitación Especial (IPHE), de Escuelas, Programa y Extensiones de todo el país, concluyeron el seminario nivel N°1 de la enseñanza de Lengua de Señas Panameñas, en las que adquirieron las destrezas básicas, explotando el potencial de cada uno, para así comunicarse con los estudiantes sordos, que reciben servicios, recursos y apoyos en la institución

El taller, realizado de manera virtual, fue dictado por Vielka Vergara, intérprete de lengua de señas del IPHE, garantiza la adecuada atención de los alumnos con discapacidad auditiva, abriendo el campo para disfrutar de una adecuada inclusión educativa.



Orientan a colaboradoras sobre violencia contra la mujer



Un grupo de 25 colaboradoras de diferentes direcciones, departamentos y oficinas del Instituto Panameño de Habilitación Especial (IPHE), participaron de un taller con el tema “Los diferentes tipos de violencia contra la mujer”, organizado por la Oficina de Igualdad de Oportunidades de la institución.

La actividad, que tuvo lugar en el salón Linda Vista N° 2 de la sede de Betania, tuvo como objetivo orientar a las funcionarias para que contaran con las herramientas necesarias, así como los conocimientos sobre qué deben hacer en caso de identificar alguna situación de violencia y los pasos a seguir ante un hecho o acto que atente contra su integridad.



REPÚBLICA DE PANAMÁ
— GOBIERNO NACIONAL —

INSTITUTO PANAMEÑO
DE HABILITACIÓN ESPECIAL

VOCERÍAS Del 31 de enero al 4 de febrero de 2022.

Tema: Plan de Bioseguridad del IPHE para un retorno presencial a una escuela segura.



Lunes 31 de enero Jueves 3 de febrero



Viernes 4 de febrero



Profesora Lorena Herrera
Subdirectora de la Escuela de Enseñanza Especial



Miércoles 2 de febrero



Viernes 4 de febrero



Profesora Keyda Batista
Directora de la Extensión del IPHE de Aguadulce



Martes 1 de febrero



Miércoles 2 de febrero



Profesora Aurora Pinzón
Subdirectora de la Extensión del IPHE de Veraguas.



Martes 1 de febrero Jueves 3 de febrero



Licenciado Alfredo Ramos
Sección de Bienestar del Servidos Público y Relaciones Laborales



Jueves 3 de febrero



Profesora Mirta Murillo
Directora de la Extensión del IPHE de Chiriquí.



Jueves 3 de febrero



Licenciada Itzel Fernández
Fonoaudióloga del Departamento de Voz, Audición y Lenguaje del IPHE.



**INSTITUTO PANAMEÑO
DE HABILITACIÓN ESPECIAL**

   @ipheinclusivo