

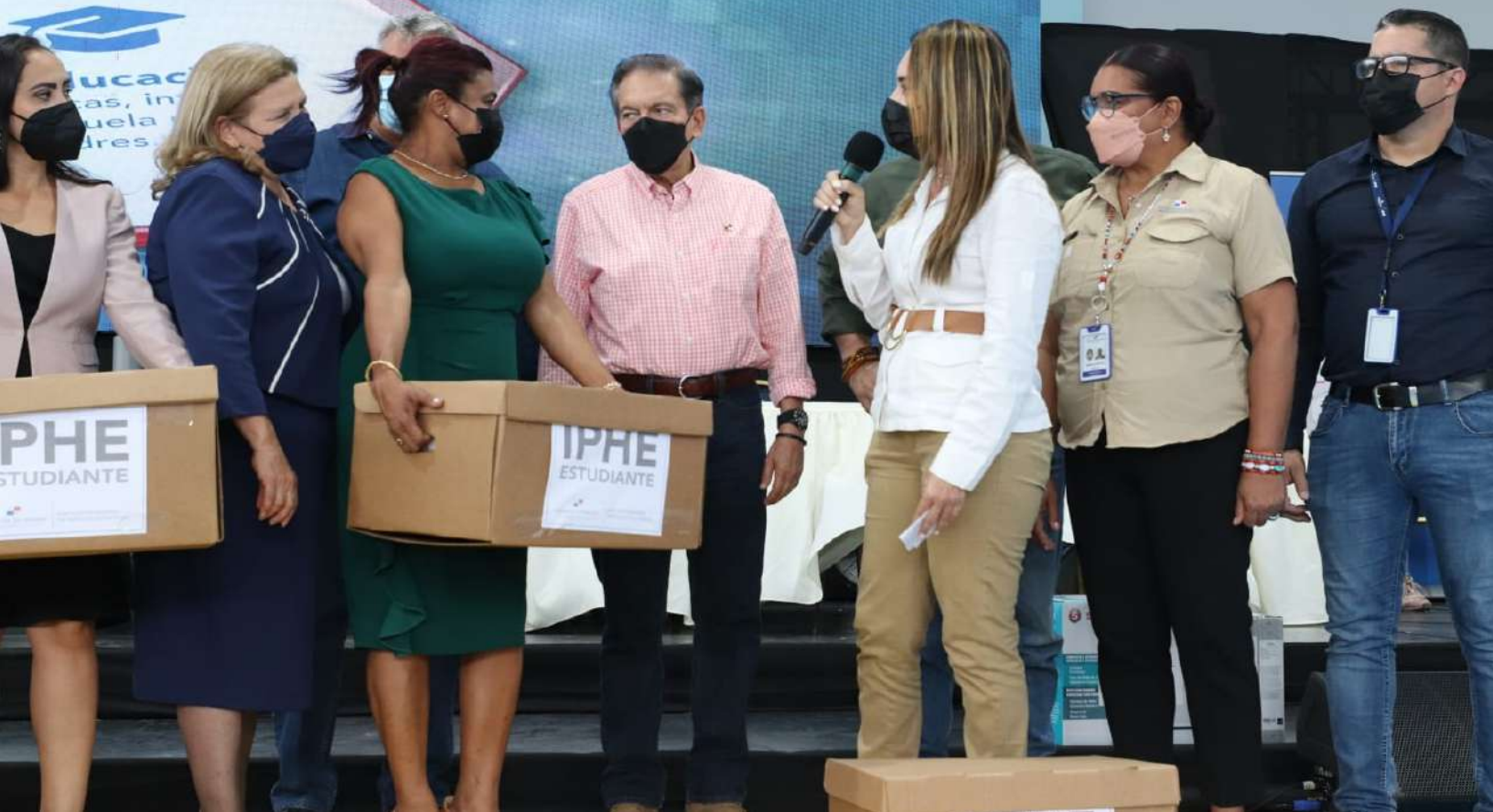

*Boletín Semanal #6*

**IPHE en Acción**

- Del 7 al 13 febrero de 2022 -



## **Gobierno Nacional entrega bolsas pedagógicas y sensoriales al IPHE**



El Gobierno Nacional, avanza con todas las medidas de bioseguridad y escuelas seguras para recibir de manera presencial el nuevo año lectivo 2022, entregando en esta ocasión 744 bolsas pedagógicas y sensoriales a la Comunidad Educativa de la Extensión del Instituto Panameño de Habilitación Especial (IPHE) de Panamá Oeste.

Para garantizar una educación de calidad y la permanencia del estudiante en el sistema educativo se adquirió 5,100 bolsas (4,000 bolsas sensoriales para estudiantes y 1,100 bolsas pedagógicas para docentes), para ser distribuidas en las 21 Sedes del IPHE, las cuales fueron compradas por un costo de B/. 246,512.33.



## IPHE sede en Betania es oficialmente una Escuela Segura



La Escuela Nacional de Sordos, el Programa de Autismo y la Escuela Nacional de Ciegos Helen Keller, pertenecientes al IPHE y ubicadas en la sede de Betania, recibieron su certificación del Ministerio de Educación, que acredita a cada una de ellas como "Escuela Segura" al cumplir con las medidas de Bioseguridad para la reducción de riesgo de contagio de la COVID19.

Las certificaciones a cada plantel educativo fueron entregadas por la Directora General del IPHE, profesora Marisa Canales Díaz; la Directora de Recursos y Apoyos para la Habilitación, profesora



Marlena Moreno; el profesor José Camarena, Supervisor Nacional de Educación y la profesora Lorena Herrera, subdirectora de la Escuela de Enseñanza Especial y Coordinadora del Comité de Bioseguridad institucional.

En tal sentido, la profesora Lorena Herrera, quien se encargó de hacer los enlaces respectivos con el profesor Jorge Andrión, Coordinador de Ambiente de la Región de Panamá Centro del Meduca; explicó que con esta acción se da continuidad a los procesos de aprendizaje y añadió que todo está sustentado en el Decreto N° 435 del 13 de abril de 2021.



## Técnicos y docentes del IPHE de Veraguas se capacitan en Neurodidáctica

Con la finalidad de fortificar los procesos de enseñanza aprendizaje tanto en los docentes, como en el personal técnico, a través de herramientas neurodidácticas, el IPHE lleva a cabo una docencia denominada "Neuroeducación, herramienta para la enseñanza de niños y niñas con TEA y TDAH", dirigida a profesionales de la Extensión de Veraguas.

Esta jornada es dictada por el profesor Jhony Villarreal, Director de la Extensión del IPHE de Herrera, y a través de esta se busca dotar a los

14 docentes y 4 técnicos participantes, de diversas herramientas que permitan el acceso pleno de los estudiantes con Trastorno del Espectro Autista y Trastorno de Déficit Atencional con Hiperactividad.

Los participantes, una vez concluida la docencia, estarán en conocimiento a todo lo relativo al significado de "Neuroeducación", "Cómo aprende el cerebro en relación al ser humano"; entre otros aspectos generales.

# Educadores se familiarizan con el manejo de los instrumentos de evaluación para alumnos con baja visión

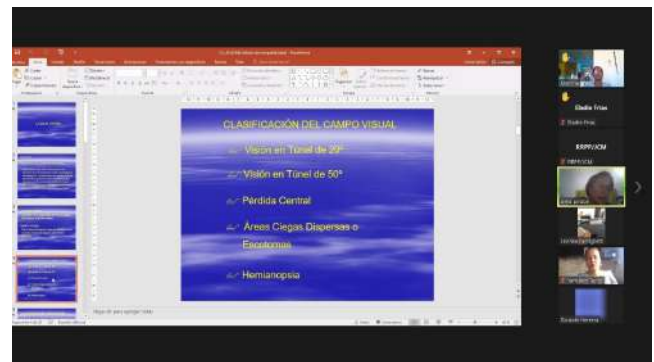
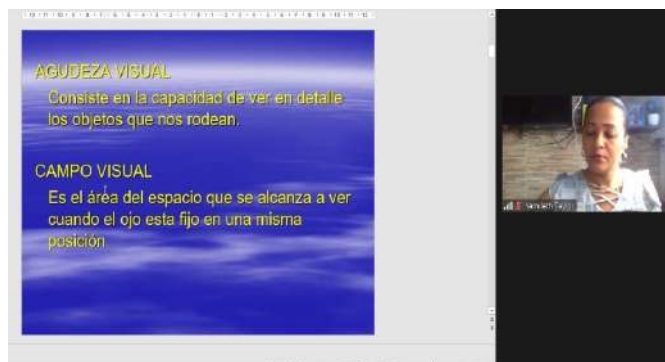

Una capacitación dirigida a más de 30 docentes denominada "Instrumentos de evaluación especializados para valorar el alumno con baja visión", lleva a cabo el IPHE, con el objetivo que los participantes obtengan un conocimiento básico de cuáles son las conductas que presentan la población con baja visión según sus patologías oculares.

La capacitación, que cuenta con la profesora Alma Pinzón como facilitadora, busca que los asistentes a esta jornada, de una semana de

duración, entiendan cómo ven en los estudiantes con baja visión, de acuerdo a las distintas patologías de las diferentes estructuras del ojo y sepan cómo considerar esta información a la hora de hacer los ajustes razonables.

Los participantes fueron instruidos detalladamente sobre la Agudeza Visual, que consiste en ver en detalles los objetos que lo rodean y el Campo Visual que es el espacio que se alcanza a ver cuándo el ojo está fijo en una misma posición.

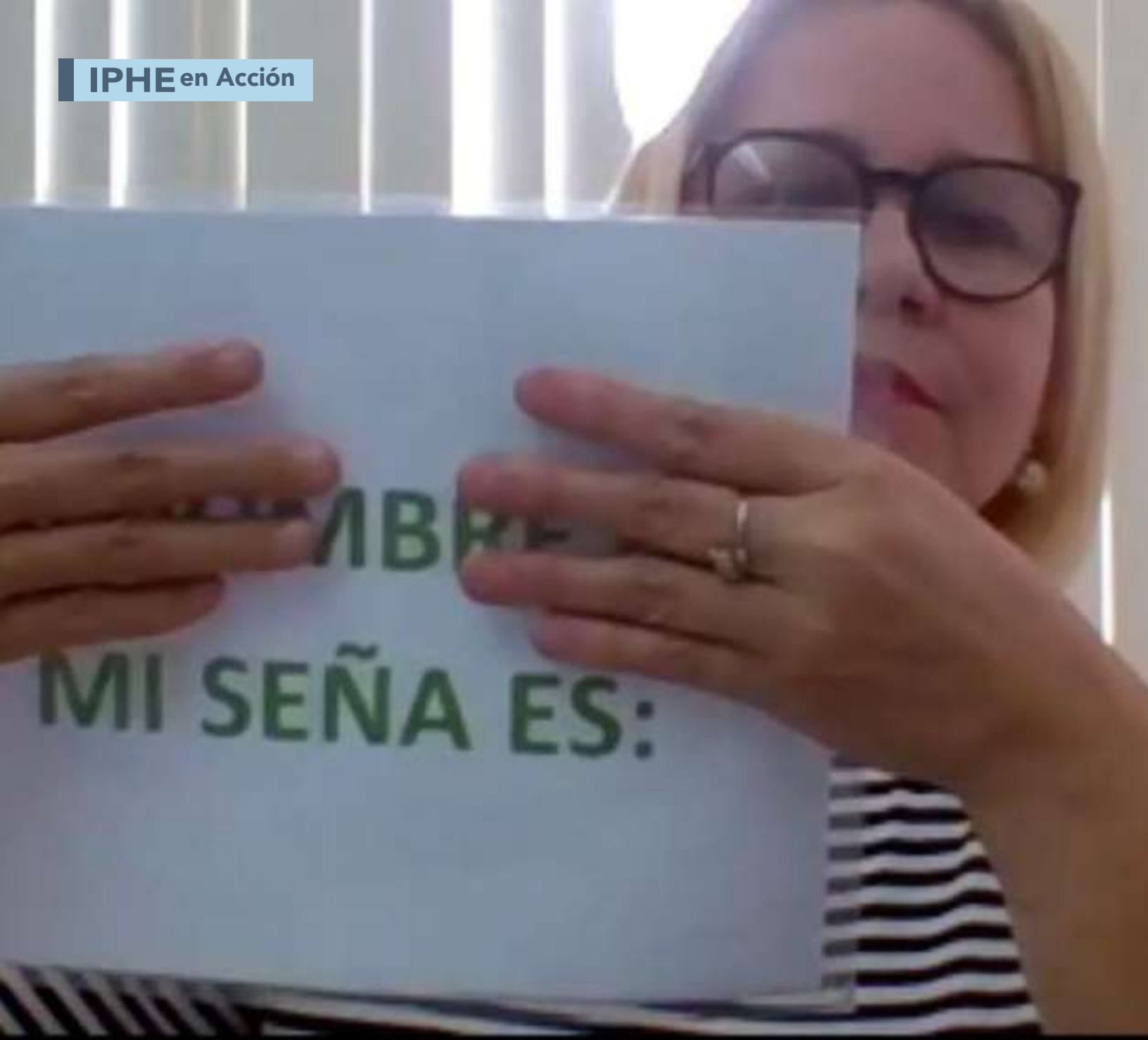

## **Inicia seminario de Lengua de Señas nivel II para docentes y técnicos**

El IPHE, puso en marcha el seminario de Lengua de Señas Panameñas Nivel II, comprometidos en la promoción de acciones de capacitación para el desarrollo de competencias para la accesibilidad a los aprendizajes del estudiantado, permitiéndole alcanzar su inclusión social y familiar en todas las regiones educativas.

La docencia, organizada por la Dirección Nacional de Tecnología y Recursos, forma parte de las capacitaciones de verano que brinda la institución, para docentes y técnicos, que se realiza de manera virtual, y es dictada Digna Barsallo, interprete de lengua de señas del IPHE.



## **Docentes y técnicos se capacitan en herramientas de aporte para estudiantes con discapacidad visual**

En busca de fortalecer e innovar recursos y apoyos que beneficien el aprendizaje de las personas ciegas o con baja visión para una inclusión educativa, equitativa y de calidad, el IPHE, desarrolla el seminario “Materiales didácticos para la enseñanza a los estudiantes con discapacidad visual”.

La docencia que se realiza de manera presencia en la sede de la Extensión del IPHE de Penonomé, es dictado por la profesora Mayraneth Ortega, coordinadora del Centros de Recursos Educativos para Personas con Discapacidad Visual Louis Braille en Penonomé, es dirigido a docentes y técnicos de Extensiones de Antón, Aguadulce, Herrera, Darién y Bocas Del Toro.



## **La música como herramienta pedagógica para dotar a niños con Trastornos del Espectro Autista**

En la sede del IPHE de la provincia de Chiriquí, se llevó la "Segunda Jornada de capacitación del Verano 2022", bajo el tema: "La música como herramienta pedagógica para dotar a niños con Trastorno del Espectro Autista", con la participación de 29 docentes de educación especial.

La facilitadora de este seminario es la Profesora Luisa León Fonseca, definió educación musical

como aquel término de educación que comprende todo lo que rodea los procesos de enseñanza y aprendizaje con respecto al ámbito de la música.

La pedagogía musical se trata del método educativo para enseñar la música, en base a sus aspectos más técnicos y teóricos que tienen que ver con la parte histórica de esta disciplina.

# Ajustes Razonados al Curricular DUA: Un binomio inseparable para atender a la diversidad



## PLAN PARA DEFINIR LOS AJUSTES RAZONADOS AL CURRÍCULO

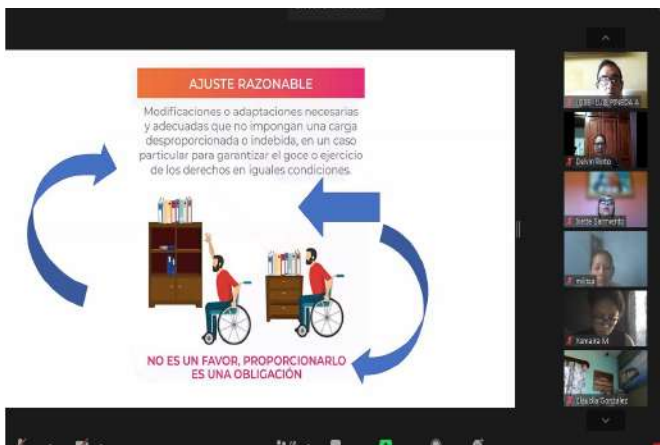

El IPHE lleva a cabo del lunes 7 al viernes 11 de febrero del presente año, la segunda jornada de "Capacitación de Verano 2022", las cuales se dictan de manera virtual y presencial en las 21 sedes de la entidad, en todo el país, con la participación de personal docente y técnicos, que se preparan para recibir el nuevo año lectivo que iniciará el próximo lunes 7 de marzo de 2022.

La Profesora Eira Beltrán, Directora de la Extensión del IPHE de Tocumen, es la facilitadora que imparte de manera virtual el tema: "Ajustes Razonados al Currículo DUA: Un binomio inseparable para atender a la diversidad", el cual se dicta en dos jornadas, el primer grupo se conecta de en horario de 8:00 a.m. a 10:00 a.m. y el segundo va de 1:00 a 3:00 de la tarde.



## **Seminario sobre la "Enseñanza y Aprendizaje del Sistema Braille"**



El IPHE inició la segunda semana de las jornadas de "Capacitación de Verano 2022", que se darán del lunes 7 al viernes 11 de febrero del presente año, impartiendo en la sede del IPHE de Betania el tema: "Enseñanza y Aprendizaje del Sistema Braille", a cargo de la Profesora Blanca Mendieta de la Escuela Nacional de Ciegos Hellen Keller.

La Profesora Mendieta, dictó de manera

presencial en el Salón Jorge A. Carles de la sede del IPHE en Betania, esta capacitación que contó con la asistencia de 12 docentes y miembros del equipo técnico e inicio explicando en qué consiste el sistema Braille y cómo se enseña: Es un sistema de lectura y escritura por medio del tacto y consta de 6 puntos. El tamaño y distribución de los 6 puntos forman el Signo Generador permitiendo 64 combinaciones.

## Instruyen a docentes y técnicos en el nivel II de Lengua de Señas Panameñas



Unos 17 profesionales técnicos y docentes especializados del IPHE, participan del seminario de Lengua de Señas Panameñas, Nivel 2, organizado por el departamento de Capacitación de la Dirección de Tecnología y Recursos, como parte de las capacitaciones de verano que desarrolla la institución.

La capacitación, que tiene como objetivo derribar las barreras de la comunicación entre los estudiantes con discapacidad auditiva, ya sea en el aula de clases y el área de habilitación, es dictada por Richell Hamilton, interprete de lengua de señas panameñas, se realiza de manera virtual a través de la plataforma Zoom.

## Docentes y técnicos refuerzan sus conocimientos en el nivel II de Lengua de Señas Panameñas

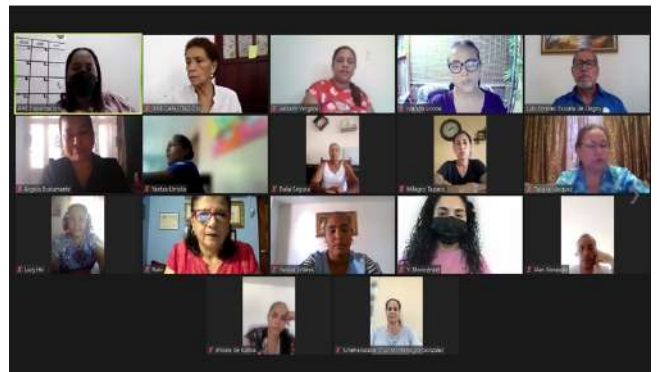

Promoviendo acciones de capacitación para el desarrollo de competencias para la accesibilidad a los docentes y técnicos, que permitan la inclusión y la accesibilidad a la comunicación de las personas sordas, el IPHE, inició el seminario de Lengua de Señas Panameñas Nivel II.

El seminario, realizado de manera virtual, a través de la plataforma Zoom, organizado por el Departamento de Capacitación de la Dirección Nacional de Tecnología y Recursos, es dictado por la instructora de Lengua de Señas Panameñas, Vielka Vergara, busca garantizar la adecuada atención del estudiante en el aula y la atención técnica.

# Trabajadores sociales se documentan sobre nuevas técnicas y metodologías investigativas

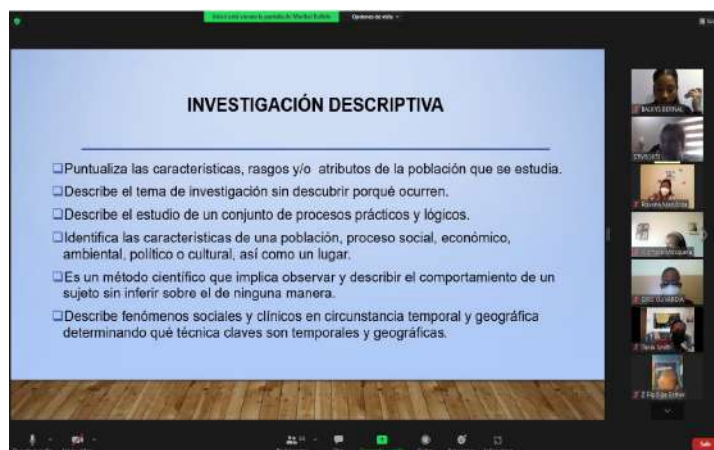
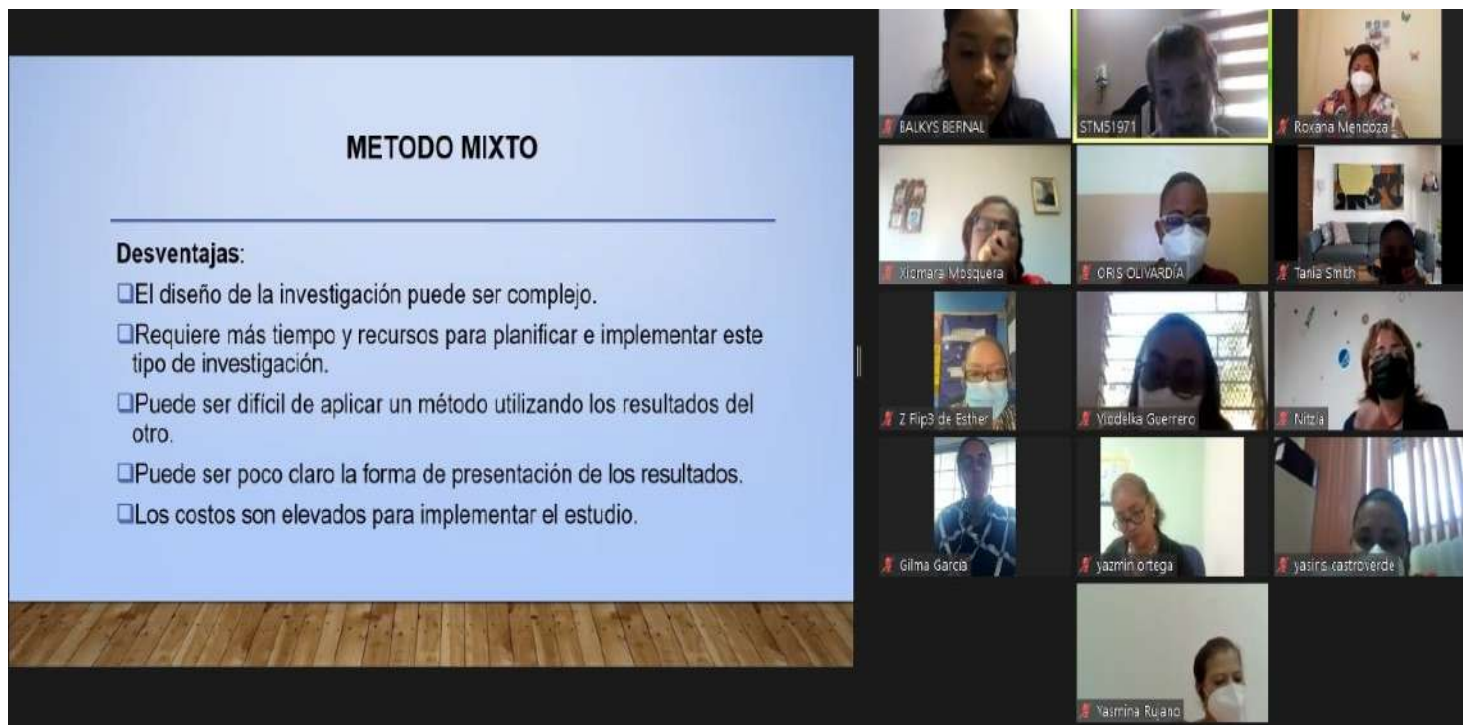

Con el objetivo general de documentar a los Trabajadores Sociales pertenecientes a la institución, de todo el país, sobre nuevas técnicas y Metodologías Investigativas en el campo Socio Educativo, el IPHE lleva a cabo la capacitación denominada: "Metodología de la Investigación".

En esta capacitación virtual, que tiene como facilitadoras a las magister María Teresa Barragán, Maribel Bellido, Cándida González y Vielka Pitty,

los 55 participantes recibirán herramientas bibliográficas y tecnológicas que les permitirán realizar investigaciones novedosas y actualizadas.

Esta docencia, contextualizada en las "Capacitaciones de Verano 2022", está sustentada en que la formación académica de los Trabajadores Sociales exige el uso de herramientas científicas de investigación en el ámbito laboral.



## **Extensión de Herrera realiza Fumigación**

Una jornada de fumigación para la erradicación y prevención de presencia de plagas e insectos en la Extensión del IPHE, en la provincia de Herrera, realizó personal de la Dirección Regional del Ministerio de Salud (MINSA) en la sede de la entidad educativa ubicada en esta región del país.

Los funcionarios del MINSA procedieron a fumigar los salones de clases, las oficinas, además de la parte interior y exterior de la extensión, esto como parte de los preparativos que lleva a cabo la institución para el inicio del año lectivo 2022 el próximo 7 de marzo.



## Conocen sobre la Importancia de las funciones ejecutivas para el aprendizaje



El IPHE realiza el seminario “Importancia de las funciones ejecutivas en el aprendizaje de niños con trastorno del neurodesarrollo”, con el fin de mejorar la gestión educativa orientada a logros en materia de equidad y calidad, a través de buenas prácticas pedagógicas enfocadas al proceso de enseñanza.



La enseñanza, que se realiza de manera presencial, en el centro educativo Rayito de Luz, sede en la Extensión del IPHE en Colón, es dictada por la profesora Aura Arrocha, docente especializada, y dirigida a 22 docentes de Educación Especial, profesionales de técnicos de la institución y estudiantes de Universidad Especializada de las Américas (Udelas).



## Garantizamos la atención a 11,835 estudiantes en 392 Centros de Educación Inclusivas



El IPHE, cumple con su misión de garantizar servicios, recursos y apoyos de calidad en igualdad de condiciones en 392 Centros de Educación Inclusiva, dando acompañamiento a 11,125 estudiantes que participan plena y efectivamente en el proceso de enseñanza y aprendizaje en las comunidades donde residen.

El IPHE, atiende a una población estudiantil de 16,185 estudiantes, de los cuales 4,360 asisten a las 21 Escuelas, Extensiones y Programas, mientras que 11,125 estudiantes participan

plena y efectivamente en las escuelas de sus comunidades.

En cifras porcentuales se registra que el 28% asisten a las sedes IPHE y el 72% a 392 Centros Educativos Inclusivos; accionar que se da con el acompañamiento de 1,206 docentes de educación especial, quienes realizan los ajustes razonables del Currículo de enseñanza y aprendizaje de acuerdo al estilo y ritmo de aprendizaje de cada estudiante.

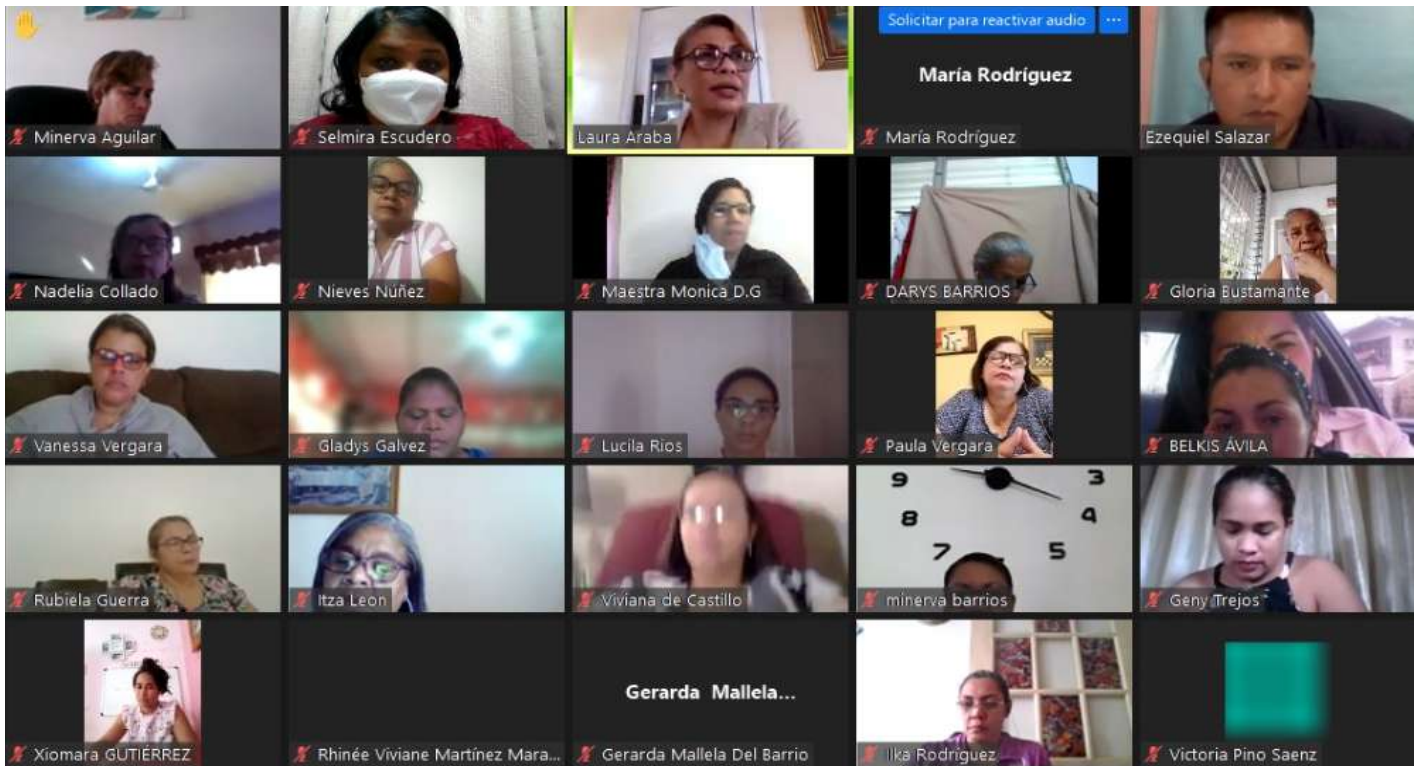

## Docentes y técnicos afinan sus conocimientos en diversas áreas

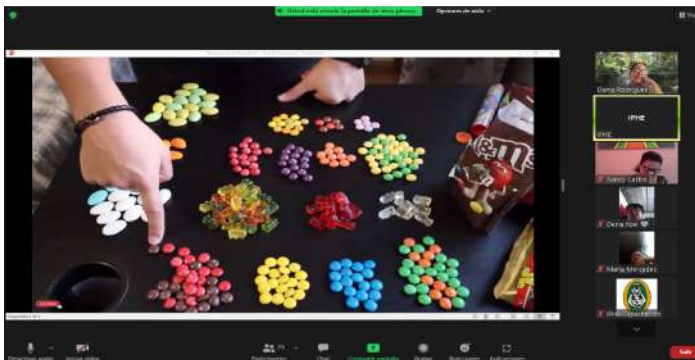

En el contexto de las “Capacitaciones de Verano 2022”, personal técnico y docente del IPHE, afina sus conocimientos en diversas áreas temáticas, entre ellas, “Neuroeducación, herramienta para la enseñanza de niños y niñas con Trastornos del Espectro Autista (TEA) y El Trastorno por Déficit de Atención e Hiperactividad (TDAH)”, “Metodología de la Investigación”, “Instrumentos de evaluación especializados para valorar el alumno con baja visión” y “Alineación Curricular: Abordajes Pedagógicos para los estudiantes que requieren de mayores apoyos”.

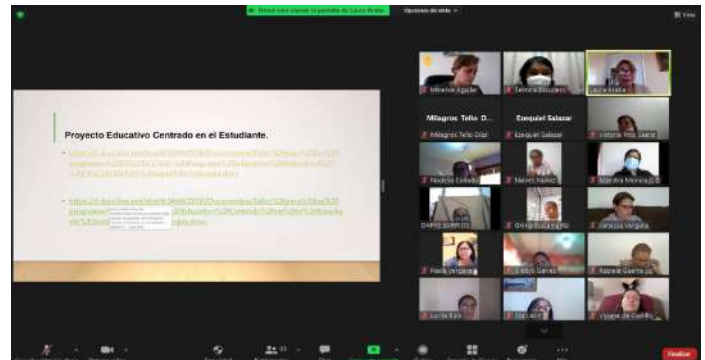

Desde el pasado lunes 31 de enero y hasta el 18 de febrero del presente mes, el IPHE lleva a cabo las “Capacitaciones de Verano 2022”, donde se está instruyendo a 1,505 especialistas, entre docentes de Educación Especial, así como profesionales del equipo técnico, para dar respuestas y acompañamientos educativos a 16,185 estudiantes que iniciarán clase de manera presencial el próximo 7 de marzo del presente año.



## Prosigue docencia sobre Lengua de Señas Panameñas a docentes y técnicos

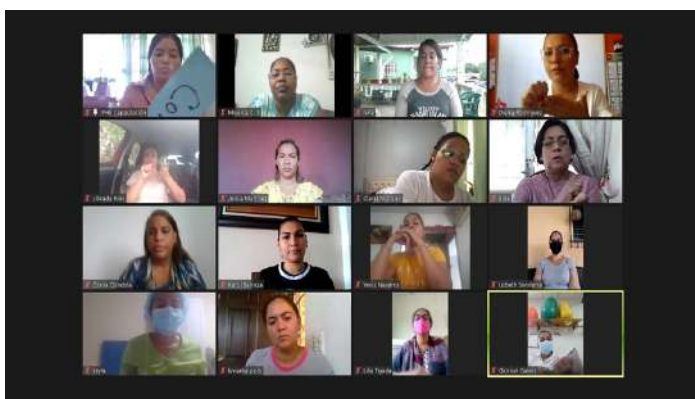

El IPHE por segunda semana consecutiva lleva a cabo la realización de las “Capacitaciones de Verano 2022”, y en estas, continúan los seminarios de Lengua de Señas Panameñas Nivel II, como parte del accionar para el desarrollo de competencias profesionales de docentes y técnicos, para que se garantice la inclusión y la accesibilidad a la comunicación de los estudiantes sordos.

Estas docencias, que se realizan de manera virtual, a través de la plataforma Zoom, organizado por el Departamento de Capacitación de la Dirección Nacional de Tecnología y Recursos, cuentan con las expertas instructoras de Lengua de Señas Panameñas, Vielka Vergara, Digna Barsallo y Richell Hamilton.



## Docentes y especialistas del equipo técnico se adiestran en el manejo de estrategias pedagógicas para impartir enseñanza de calidad

Como parte de la segunda semana de "Capacitación de Verano 2022", se imparten tres jornadas de capacitación tituladas: "Seminario sobre la "Enseñanza y Aprendizaje del Sistema Braille", "La música como herramienta pedagógica para dotar a niños con Trastornos del Espectro Autista"; y "Ajustes Razonados al Curricular DUA: Un binomio inseparable para atender a la diversidad".

En el "Seminario sobre la "Enseñanza y Aprendizaje del Sistema Braille", la facilitadora Blanca Mendieta de la Escuela Nacional de Ciegos Hellen Keller, enseña sobre el uso del Abecedario.

Con el seminario "La música como herramienta pedagógica", permite al estudiante con TEA el desarrollo de habilidades de la vida diaria. La capacitación del DUA, se enfoca en un enfoque basado en la "Neurociencia y Aprendizaje", que es una instrucción que se realiza a lo largo de toda la vida y que mientras más continúe, más efectiva es.



## Realizan trabajos de limpieza y adecuación al Módulo de El Jagüito

Cumpliendo con las metas trazadas en el POA anual, el IPHE continúa con el mantenimiento, reparación y adecuaciones de aulas e infraestructuras en las escuelas, programas y extensiones según proyectos de inversión.

En tal sentido, la institución continúa con el Proyecto de Adecuación del Módulo de El Jagüito, Extensión de Antón, en el cual se le está poniendo techo a la

Pista de Equinoterapia, así como la culminación de otros detalles alusivos a la obra general.

La Directora de la Extensión del IPHE en Antón, profesora Inés González, explicó que estas acciones se dan como parte de las labores de acondicionamiento del Módulo de El Jagüito y en ella se realizan trabajos de limpieza del terreno para próximos proyectos institucionales.

## Fortalecemos el equipo docente



El IPHE llevó a cabo una jornada de inducción a 74 nuevos docentes de educación especial nombrados para dar respuesta de calidad educativa a partir del lunes 7 de marzo de 2022, cuando inician las clases presenciales, en atención a los 16,185 estudiantes con discapacidad, que reciben servicios, recursos y apoyos en las 21 sedes IPHE y 392 Centros de Educación Inclusiva en todo el país.

Los 74 nuevos docentes fueron seleccionados mediante una primera convocatoria a través del Concurso N° 07-2021 de nombramiento de docentes para el año lectivo 2022, a quienes en la jornada de inducción se les orientó sobre su rol como líderes, la comunicación eficaz en el proceso de enseñanza y aprendizaje de la población estudiantil con discapacidad; además de la "Ética y Valores en el Ejercicio de la Profesión".



## Entregan apoyo económico para estudiantes del IPHE



El IPHE, a través de la Oficina de Igualdad de Oportunidades, hizo entrega de apoyos económicos a tres estudiantes que participan de los servicios, recursos y apoyos educativos con ajustes razonables en las Extensiones de Panamá Oeste y Panamá Este, al igual que en el Programa de Parálisis Cerebral (PPC).



Los fondos entregados fueron utilizados para la compra de medicamentos, así como para practicarle exámenes médicos a uno de los alumnos.

Correspondió a la señora Aitza Arosemena, de esa unidad administrativa de la entidad, hacer la entrega a Nefertitis Tamayo, Genevivi Mariscal y Selia Casama, madres de familia de los estudiantes.

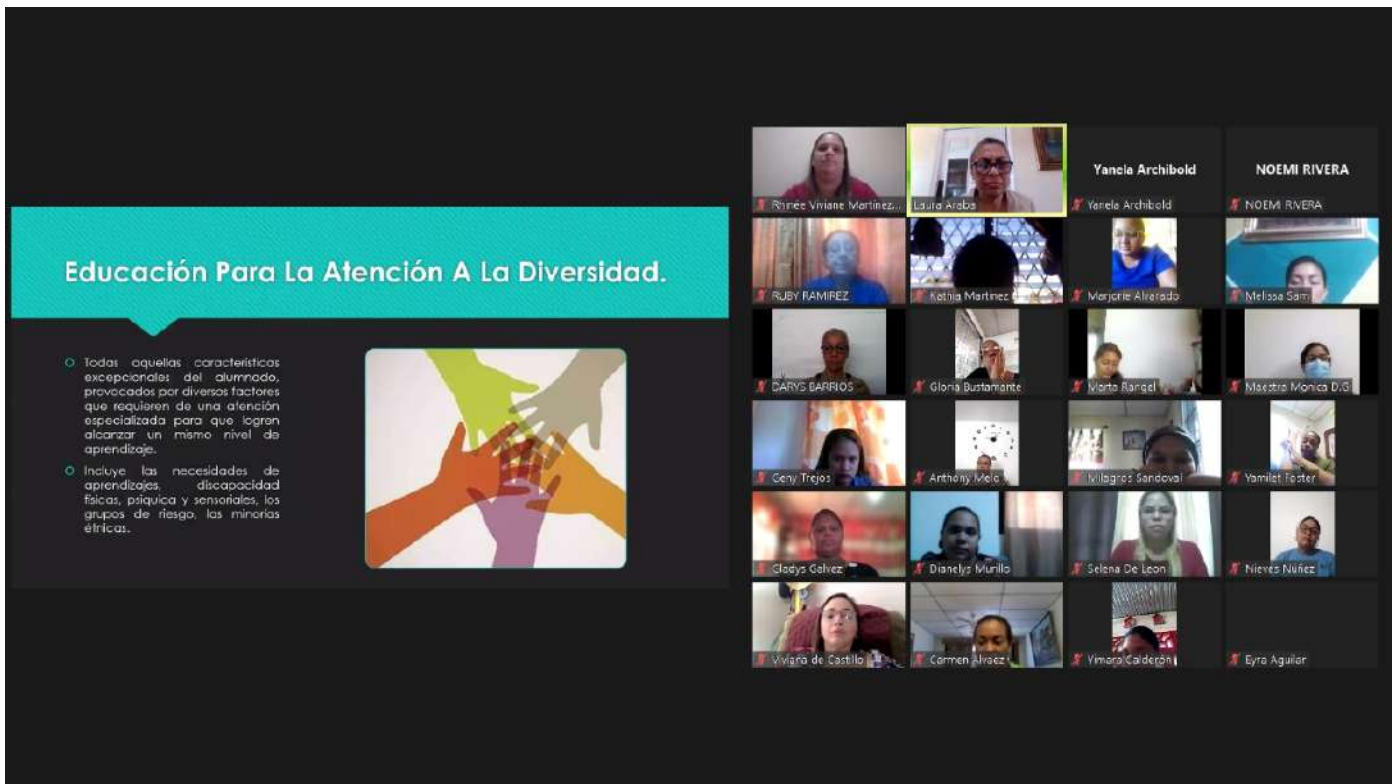

## Docentes se instruyen en Abordajes Pedagógicos para los estudiantes que requieren de mayores apoyos

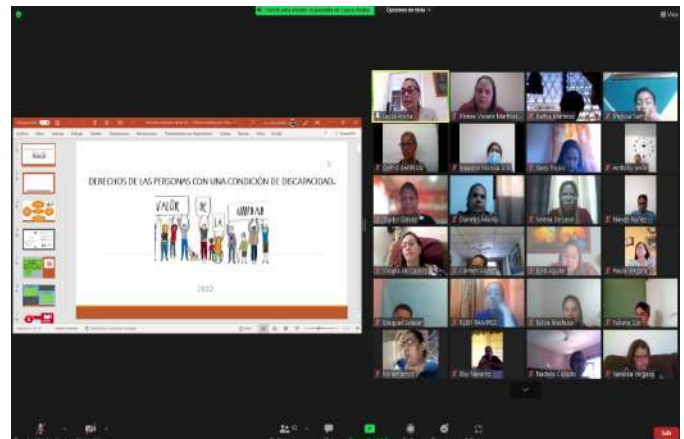
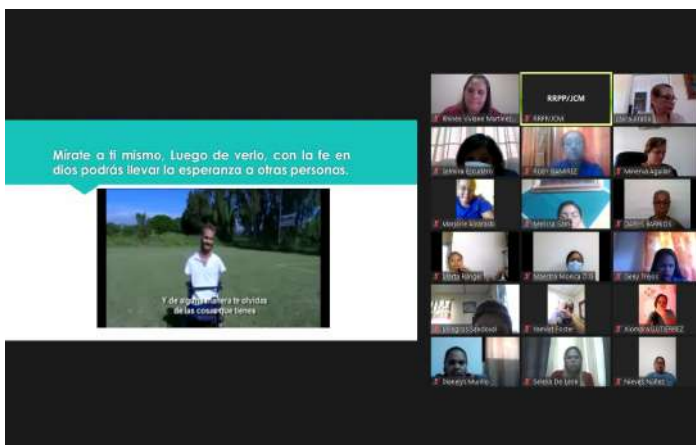

Como parte de las “Capacitaciones de Verano 2022” el IPHE capacita a más de 62 docentes de todo el país en el tema: “Alineación Curricular: Abordajes Pedagógicos para los estudiantes que requieren de mayores apoyos”.

La docencia, dictada por las profesoras Selmira Escudero y Laura Araba de Maldonado, tiene como objetivos, “Transformar las vidas a través de la educación” y “Universalizar la educación inclusiva, equitativa y de calidad”, según

explicaron las facilitadoras.

En la capacitación se abordan los siguientes temas “Educación para la Atención a la Diversidad”, “Derechos de las Personas con alguna condición de Discapacidad”, “Educación para la Atención a la Diversidad y Ajustes Razonables”, “Planificación Didáctica y Ajustes Razonables” y “Estrategias pedagógicas para los estudiantes que requieren de mayores apoyos”, entre los principales.



## **Extensión de Tocumen realiza fumigación**

Una jornada de fumigación para contrarrestar el dengue, los mosquitos y otras enfermedades en la Extensión del IPHE de Tocumen, realizó personal del Departamento de Vectores del Ministerio de Salud (MINSa).

Durante la jornada se fumigaron las oficinas, salones de clases y los alrededores de la sede, esto como parte también de los preparativos para el año lectivo 2022 el próximo 7 de marzo.



## **Extensión del IPHE de Panamá Oeste realiza limpieza y fumigación**

Una jornada de ornato y limpieza de las áreas verdes de la Extensión del IPHE de Panamá Oeste realizó personal administrativo de la sede de la institución en esta región del país.

De igual forma se llevó a cabo una jornada de

fumigación en los salones de clases y las áreas verdes con la finalidad de controlar las plagas de comején y polilla, así también como parte de los preparativos para el año lectivo 2022 el próximo 7 de marzo.



## **Culmina exitosamente segunda semana de capacitaciones a personal técnico y docentes de todo el país**

El IPHE culminó exitosamente la segunda semana de "Capacitaciones de Verano 2022", que se desarrollan de manera presencial y virtual, respectivamente, en la cual se capacitan 1,505 profesionales de educación especial y del equipo técnico, para dar respuestas y acompañamientos educativos a 16,185 estudiantes que iniciarán clase de manera presencial el 7 de marzo del presente año.

Entre las temáticas que se impartieron se destacan: "La música como herramienta pedagógica para dotar a niños con Trastornos del Espectro Autista"; "Ajustes Razonados al Curricular DUA: Un binomio inseparable para atender a la diversidad" y "Seminario sobre la

"Enseñanza y Aprendizaje del Sistema Braille"; además de "Neuroeducación, herramienta para la enseñanza de niños y niñas con Trastornos del Espectro Autista (TEA) y El Trastorno por Déficit de Atención e Hiperactividad (TDAH)".

Otros temas desarrollados son: "Metodología de la Investigación", "Instrumentos de evaluación especializados para valorar el alumno con baja visión" y "Alineación Curricular: "Abordajes Pedagógicos para los estudiantes que requieren de mayores apoyos"; "Materiales Didácticos para estudiantes con discapacidad visual", "La Importancia de las funciones ejecutivas en Colón" y "Lengua de Señas Panameñas Nivel II".



REPÚBLICA DE PANAMÁ  
— GOBIERNO NACIONAL —

INSTITUTO PANAMEÑO  
DE HABILITACIÓN ESPECIAL

# VOCERÍAS Del 7 al viernes 11 de febrero de 2022.

Tema: Aulas de apoyo en los 392 Centros de Educación Inclusiva para garantizar la atención a 11,835 estudiantes en todo el país.



Martes 8 de febrero



Viernes 11 de febrero



**Profesora Elida Camarena**  
Sub Directora en la Extensión IPHE  
Bocas del Toro



Martes 8 de febrero



Miércoles 9 de febrero



**Profesora Leymis L. Quintero C.**  
Docente de Educación Especial en  
la Escuela Bilingüe Changuinola



Miércoles 9 de febrero



Viernes 11 de febrero



**Profesora Kathia M. Guerra Castillo**  
Docente Especial en el Colegio IPT de Bocas del Toro



Lunes 7 de febrero



Jueves 10 de febrero



**Profesora Itzel Davis**  
Sub Directora de la Escuela de  
Enseñanza Especial del IPHE



Miércoles 9 de febrero



Jueves 10 de febrero



**Profesora Lorena Herrera**  
Sub Directora de la Escuela Nacional  
de Enseñanza Especial del IPHE



Martes 8 de febrero



Viernes 11 de febrero



**Profesora Nattally Campos**  
Docente de Educación Especial asignada  
al Centro Educativo República de Haití



**INSTITUTO PANAMEÑO  
DE HABILITACIÓN ESPECIAL**

   @ipheinclusivo