



Boletín Semanal #7

IPHE en Acción

- Del 14 al 20 febrero de 2022 -

Presidente Cortizo entrega un automóvil y un coche adaptado a la Comunidad Educativa del IPHE de Veraguas



El Presidente de la República, Laurentino Cortizo Cohen, en la gira de trabajo realizada en la provincia de Veraguas, entregó un nuevo automóvil marca Toyota, Pick-Up, modelo Hilux, adquirido a un costo de B/. 27,423.72, para ser utilizado en la movilización y gestiones educativas en la Extensión del IPHE de Veraguas, así como la entrega de 1 Coche Adaptado para una niña con Parálisis Cerebral, a un costo de B/. 4,500, la cual permitirá mejorar su movilidad y calidad de vida tanto en su hogar como en su entorno educativo.



Extensión de Antón lleva a cabo jornada de embellecimiento de sus instalaciones para recibir nuevo año escolar

La Extensión del IPHE en Antón lleva a cabo obras de mantenimiento y pintura con el objetivo de conservar en óptimas condiciones las aulas de apoyo y de recursos para el inicio del año lectivo 2022, informó el Administrador de ese centro, Eduardo Guardia.

El mantenimiento y las reparaciones se realizan en esta sede del IPHE, con la ayuda del Honorable Diputado Melchor Herrera, quien brindó el apoyo para esta labor, destinando una cuadrilla,

misma que encargó de pintar la parte exterior del plantel y todos los salones de clases.

Con esta acción, la institución procura que cada una de las Escuela, Programas y Extensiones, así como los salones de los centros inclusivos donde el IPHE tiene presencia, cuenten con un ambiente agradable y acogedor para que el proceso de enseñanza-aprendizaje de los estudiantes sea lo más ameno posible.



IPHE de David compra bolsas de comida para sus estudiantes

El IPHE en la provincia de Chiriquí, efectuó la compra de comida como parte del “Programa Bienestar Mejor Calidad de Vida”, para entregarlas a 50 estudiantes y sus familias que requieren de mayores apoyos y recursos para mantener una sana nutrición.

Las 50 bolsas con comidas fueron compradas a un costo de B/. 2,338.50 del Fondo de Equidad y

Calidad de la Educación (FECE), los cuales proviene del 27% de los ingresos obtenidos por la contribución del Seguro Educativo y se destina para sufragar los gastos de los Centros Educativos de 1er nivel de enseñanza o Educación Básica General y 2do nivel de Enseñanza o Educación Media.

Directora General supervisa avances en remodelaciones sanitarias en la Escuela Nacional de Ciegos Helen Keller



Una visita de inspección para constatar los avances a las obras de revestimiento, remodelación y acondicionamiento de los baños de la Escuela de Ciegos Helen Keller (ENCHK), realizó la Directora General del IPHE, profesora Marisa Canales Díaz, en compañía de parte de su equipo de trabajo.

Con estas obras se brindará un mejor servicio a los estudiantes, docentes y técnicos que retornan a las aulas de clases el próximo lunes 7 de marzo, al igual que también se beneficiarán los usuarios que a diario acuden a este plantel a realizar consultas y trámites pertinentes.



Docentes aprenden la importancia de la actividad sensorial en la Educación Física



Docentes y técnicos de Escuelas, Programas y Extensiones del IPHE, así como educadores del Ministerio de Educación, participaron de una jornada de actividad dentro del seminario denominado: “Herramientas Pedagógicas Adaptadas a la Educación Física”, que se lleva a cabo en la sede de la Extensión del IPHE de Antón.

La capacitación teórica-práctica, dictada por los profesores de Educación física del IPHE, Federico Rodríguez V. y Melvin Pérez, se enfocó en trabajar en las actividades sensoriales y las herramientas más viables para los estudiantes que presentan una discapacidad intelectual, para propiciar su participación en las actividades de habilidades físicas.



Estudiantes de Antón participan de jornada lúdica y de actividad física



Con el propósito de implementar criterios a la accesibilidad y a la práctica del deporte y actividades recreativas, en la Extensión del IPHE de Antón, se desarrolló una jornada lúdica y de actividad física con estudiantes de la región.



El evento realizado en la cancha deportiva de la Extensión contó con la participación de estudiantes de diversos niveles, quienes junto a sus padres y docentes y técnicos realizaron diversas acciones de la metodología "Kit Athletics", en la que demostraron habilidades y destrezas.



Coordinan acciones pedagógicas a seguir en escuelas inclusivas de Aguadulce



Con el compromiso del mejoramiento de la gestión educativa orientada a logros en materia de equidad y calidad, incrementando las acciones de acompañamiento de los directivos, se realizaron reuniones de coordinación entre la directora de la Extensión del IPHE de Aguadulce y directivos de centros educativos inclusivos de la región.



El encuentro fue propicio para organizar las acciones que permitan brindar los servicios, recursos y apoyos educativos, además del acompañamiento docente a los estudiantes de los colegios Rodolfo Chiari y El Roble, así como las escuelas Juan Demóstenes Arosemena y Alejandro Tapia.



Alumnos del IPHE de Herrera disfrutaron de "Verano Feliz 2022"



Con el objetivo de realizar actividades de esparcimiento para fortalecer espacios de convivencia entre los estudiantes del IPHE, que asisten a la Extensión de Herrera, tomando en cuenta las medidas de bioseguridad, se llevó a cabo en la sede de este plantel educativo la actividad "Verano Feliz 2022".

Tras dos años consecutivos de pandemia en Panamá, donde se vio afectada la atención presencial de los estudiantes, el Equipo Técnico de la Extensión de Herrera, consideró pertinente llevar a cabo el



"Verano Feliz 2022" con los grupos de parvulario y primaria de la sede de Chitré.

En este evento se realizaron actividades lúdicas de manera grupal, tomando en cuenta las medidas de bioseguridad, con el objetivo de tener un acercamiento con la población estudiantil, y a la vez, realizar una exploración situacional de los estudiantes, con miras a elaborar planes para el periodo escolar 2022.



IPHE continúa brindando apoyo económico a estudiantes

El IPHE a través de la Oficina de Igualdad de Oportunidades, entregó un apoyo económico por la suma de B/.284.25 a la señora Johana Rodríguez, cuya hija de 3 años recibe los servicios, recursos y apoyos educativos con ajustes razonables en el Programa de Estimulación Precoz (PEP), específicamente en el Centro de Estimulación Temprana, ubicado en el corregimiento de Veracruz.

Los fondos fueron entregados por Aitza de Arosemena, colaboradora de esta oficina de la institución, y serán utilizados por la señora Rodríguez para la compra de unos lentes medicados para la estudiante, quien presenta diagnóstico de miopía.



IPHE realiza reunión con equipo directivo para informar sobre lineamientos que garanticen el año lectivo 2022



Por espacio de dos días el IPHE, llevó a cabo una reunión general con el equipo de Supervisores Nacionales, Directores y Subdirectores de las 21 Escuelas, Programas y Extensiones, a quienes se les informó sobre los recursos, servicios y apoyos con los que la institución garantiza el nuevo año lectivo, el cual inicia de manera presencial el próximo 7 de marzo.

El IPHE, cuenta con una matrícula de 16,185 estudiantes en las 4 Escuelas, 3 Programas, 14 Extensiones y 380 Centros Educativos de Inclusión, con el acompañamiento de un equipo docente integrado por 1,206 docentes, así como de 405 miembros del equipo técnico y médico, quienes durante el año lectivo impartirán el Currículo de Enseñanza y Aprendizaje que rige por parte del Ministerio de Educación (MEDUCA).

Docentes y técnicos del IPHE fueron adiestrados en nuevas técnicas en el Manejo del Estrés en el Área Laboral

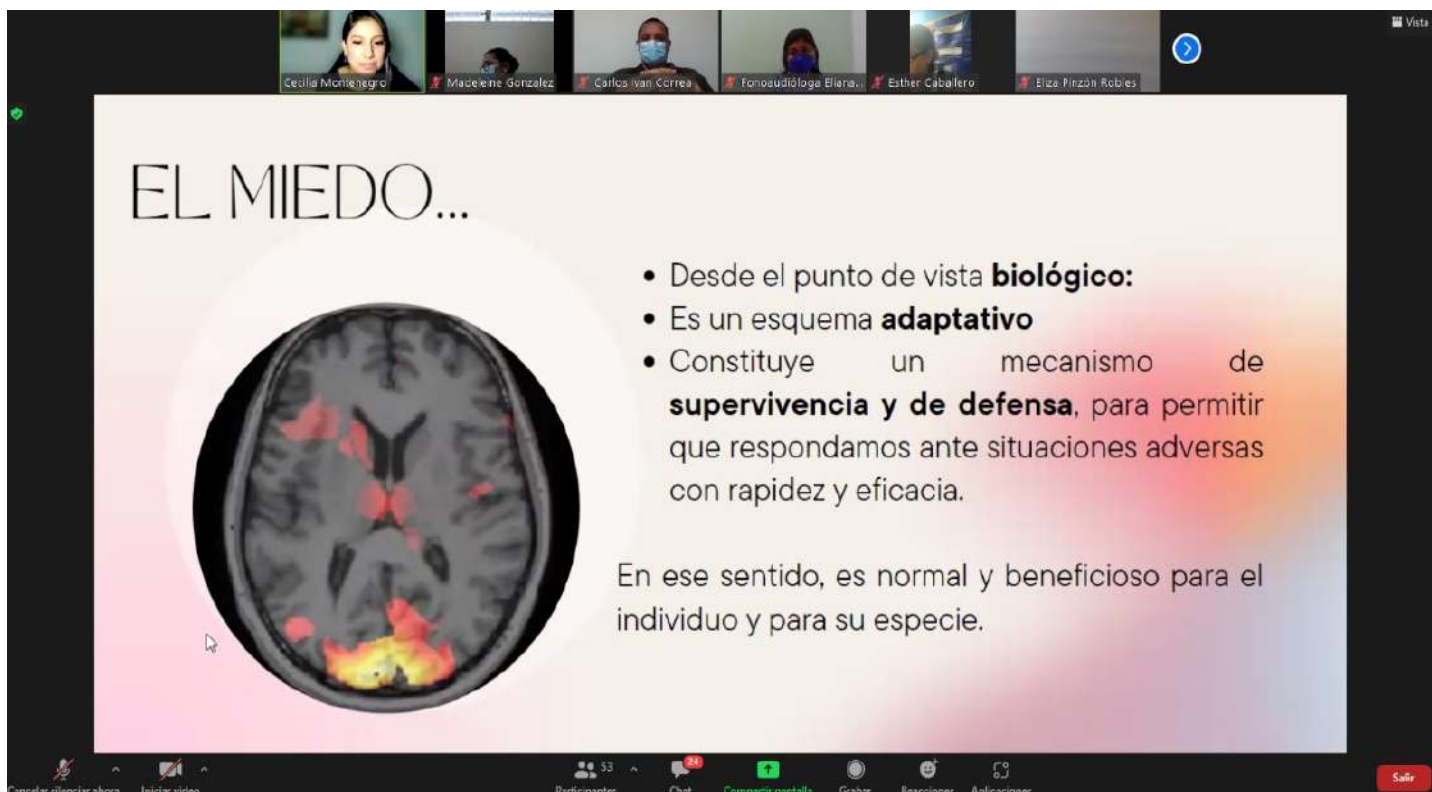

EL MIEDO...

- Desde el punto de vista **biológico**:
- Es un esquema **adaptativo**
- Constituye un mecanismo de **supervivencia y de defensa**, para permitir que respondamos ante situaciones adversas con rapidez y eficacia.

En ese sentido, es normal y beneficioso para el individuo y para su especie.

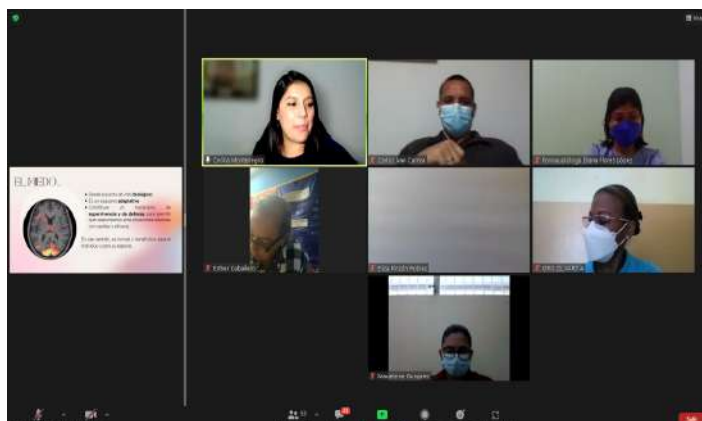

Profesionales del área docente y técnica del IPHE, de todo el país, fueron adiestrados sobre “Gestión del Estrés en el Área Laboral”, en el contexto de la semana final de las “Capacitaciones de Verano 2022”, que llevó a cabo la institución en alianza con School Media.

En esta jornada los profesionales del IPHE, hicieron una introspección de su mundo emocional, permitiendo un espacio para reflexionar sobre todo

lo que sintieron y vivieron durante la pandemia, siendo esta acción un paso necesario para el camino hacia una gestión positiva de las emociones.

La intención fue brindarles herramientas a los participantes para que pudieran afrontar y manejar de manera asertiva el estrés y la ansiedad que generan los cambios y retos propios del retorno a la presencialidad y el contacto constante y directo con colegas, padres de familia y alumnos.

Docentes se instruyen en signografía matemática Braille y el uso del Ábaco

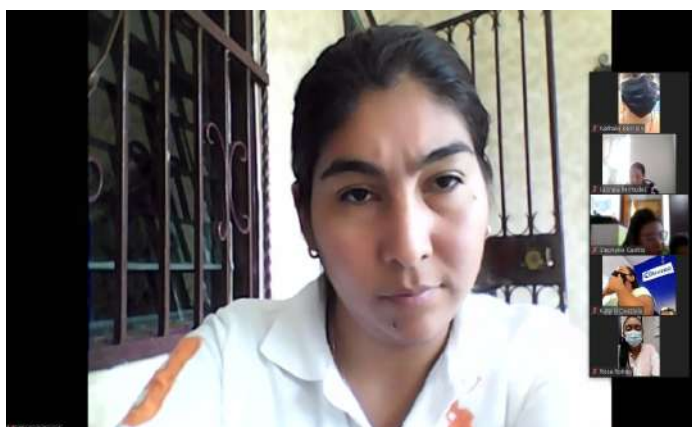

Estrategias, Metodologías y Recursos necesarios para Estudiantes con Discapacidad Visual, fue el tema de la docencia dictada por la profesora Ana Virginia de Caballero, a más de 20 docentes del IPHE, quienes por espacio de una semana se perfeccionaron en la “Notación Matemáticas Braille”.

La capacitación tuvo como objetivo central que los docentes participantes comprendieran la necesidad

de enseñar al estudiante con pérdida visual, la importancia de la matemática en su vida desde temprana edad.

Asimismo, los docentes asimilaron la sonografía matemática básica avanzada y conocieron los usos del cubarismo, del ábaco abierto y el ábaco para ciegos, entre otros.

La música como herramienta pedagógica para dotar a niños con Trastorno del Espectro Autista



En el contexto de las Capacitaciones de Verano 2022, docentes del IPHE fueron facultados en el tema “La música como herramienta pedagógica para dotar a niños con Trastorno del Espectro Autista (TEA)”, misma que tuvo como facilitadora a la profesora Luisa De León Fonseca.

La capacitación tuvo como eje central tres temas: “Educación Musical”, “Musicoterapia” y “Pedagogía Musical”. La facilitadora explicó, que el término “Educación Musical” comprende todo lo que rodea los procesos de enseñanza y aprendizaje con respecto al ámbito de la música.



La Baja Visión en los niños, su apoyo y la habilitación

Docentes y técnicos del IPHE, en Chiriquí, fueron capacitados respecto a la “Baja Visión en Niños, Apoyos y Habilidad”, que tuvo como facilitadora a la docente Yamileth Taylor, quien explicó que la baja visión puede caracterizarse por una pérdida de agudeza visual o de campo visual, pérdida de sensibilidad al contraste, anomalías en visión del

color y visión nocturna y aumento de la sensibilidad a la luz.

Taylor sostuvo que la “Baja Visión” la presentan las personas que tienen dificultades a diario por alteraciones en la vista y que pueden llegar a ser limitantes, agregando que suelen tener una agudeza visual de entre 20/60 hasta una pérdida de campo visual de menos de 10 grados.

Concluye seminario: Estrategias Metodológicas para el Abordaje de los estudiantes con trastornos neuromotores

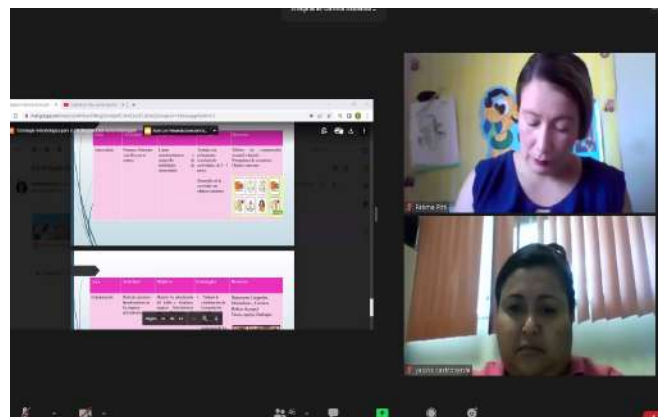
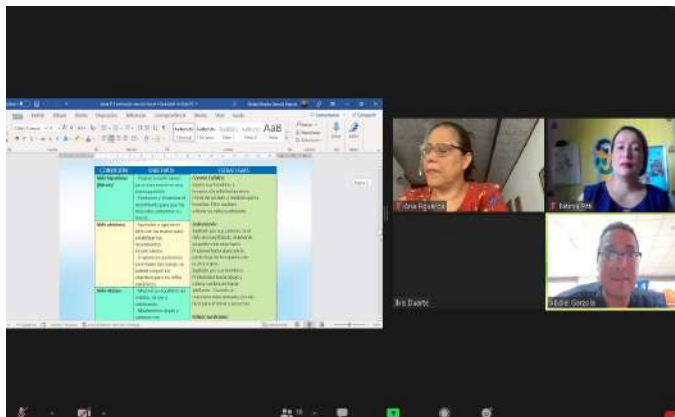
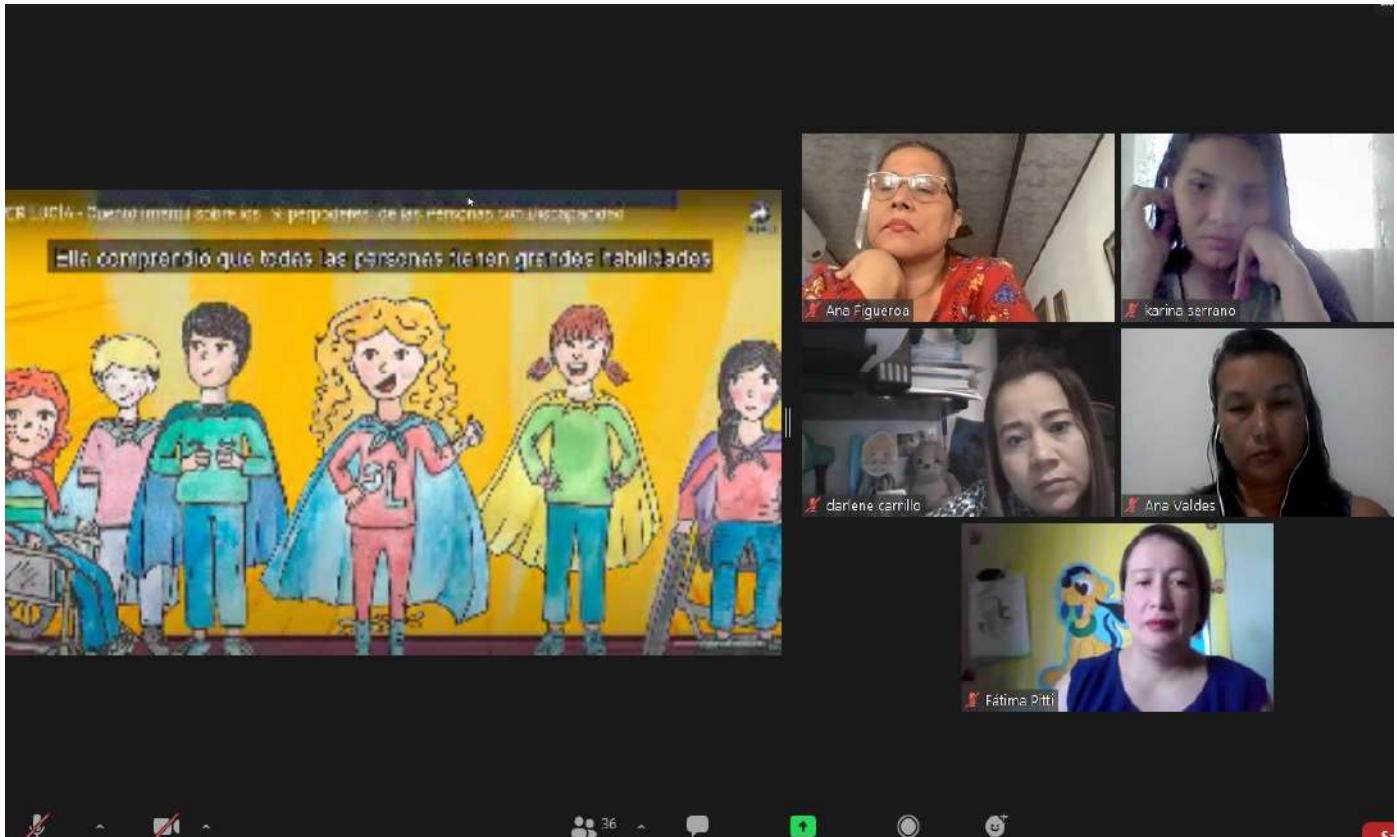

El IPHE concluyó este viernes 18 de febrero con las "Capacitaciones de Verano 2022", con la asistencia de 1,505 docentes y miembros del equipo técnico, quienes se capacitaron de manera presencial y virtual vía Zoom, en diversas temáticas para brindar una atención de calidad y con equidad a los 16,185 estudiantes que iniciarán las clases el próximo 7 de marzo de 2022.

Con la participación de 69 docentes y técnicos finalizó el seminario denominado: "Estrategias Metodológicas para el Abordaje de los estudiantes con trastornos neuromotores", dictado por las profesoras Tulvia Ibarra de Cabrera y Fátima Pittí, enfocando sus enseñanzas en las metodologías con las que pueden enseñar, entre ellas; Conocer la realidad de sus estudiantes; el ambiente del aula y las adaptaciones que se deben realizar para los aprendizajes, entre las principales.



Educación Física Adaptada: Metodología especializada para educar e incluir

Como parte de las capacitaciones de verano 2022, que desarrolló el IPHE, se realizó el curso "Herramientas metodológicas de la Educación Física Adaptada, para los estudiantes con discapacidad", como aporte la formación integral de los estudiantes, pues a través del ejercicio y movimiento físico bien

orientados, se mejoran las capacidades motrices, mentales y sociales de cada alumno.

La enseñanza realizada de manera presencial, en la sede de la cancha deportiva de la Extensión de Antón, tuvo como expositores a los profesores de Educación Física Federico Rodríguez y Melvin Pérez.

Finaliza seminario de Lengua de Señas Panameñas, Nivel N°1

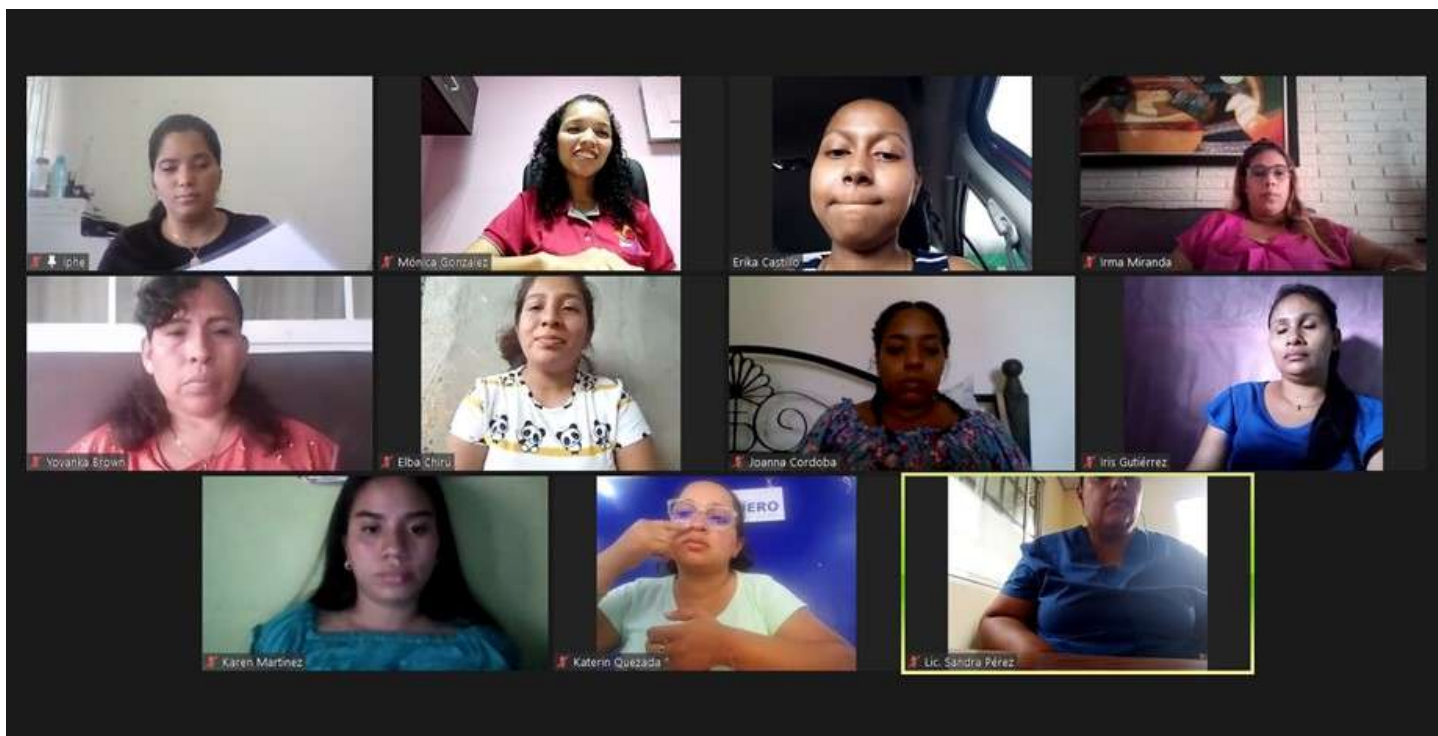

El IPHE comprometido en proporcionar los recursos y los medios lingüísticos para la comunicación con equidad y en igualdad de oportunidades, de los estudiantes sordos, llevó a cabo para docentes y técnicos, el seminario de Lengua de Señas Panameñas, Nivel N°1.

La enseñanza realizada a través de la plataforma Zoom, fue dictado por Richell Hamilton, intérprete de lengua de señas quien garantizó la adecuada atención de los alumnos con discapacidad auditiva, abriendo el campo para disfrutar de una adecuada inclusión educativa.

Concluye docencia sobre Instrumentos de Evaluación de Terapia Ocupacional en la Infancia

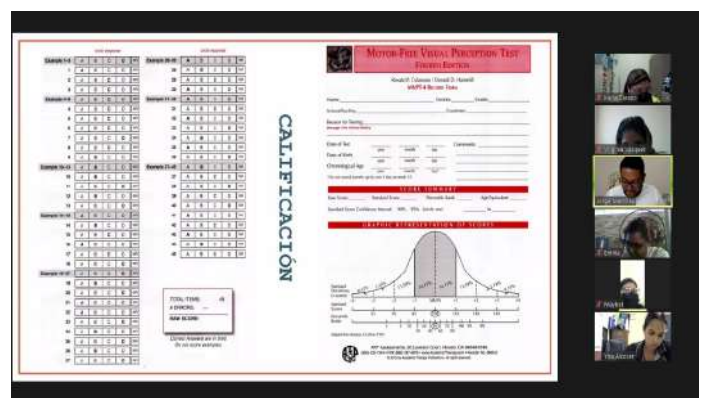

Unos 43 Terapeutas Ocupacionales del IPHE participaron de manera exitosa del taller “Instrumentos de Evaluación de Terapia Ocupacional en la Infancia, que se realizó de manera virtual”, como parte de las capacitaciones de verano, organizadas por el Departamento de Capacitación, de la dirección nacional de Tecnología y Recursos.

La docencia dictada por el licenciado Jorge Martínez, terapeuta ocupacional del IPHE, proporcionó a los participantes conocimientos y competencias para aplicar las diversas evaluaciones indispensables en el ámbito infantil y escolar, teniendo como base la utilización de procedimientos de evaluación estandarizada y no estandarizada que están parametrizadas de acuerdo al contexto generalizado de las evaluaciones.

Exitoso cierre de seminario Herramientas TIC,s como Recurso Educativo para el docente



Centrados en la creación de unidades para la reproducción y el uso de los recursos habilitatorios y tecnológicos según las necesidades del estudiante en el IPHE, culminó exitosamente el seminario Herramientas TIC,s como Recurso Educativo para el docente”.

El taller realizado de manera presencial fue dictado por la profesora Aida Fernández y dirigido a docentes especializados y profesionales técnicos, mismo que se enfocó en dar a conocer los participantes herramientas importantes que permitan prepararse para el inicio de las clases presenciales.

Docentes presentan los aprendizajes de la capacitación: Material Didáctico para la Enseñanza de las matemáticas a estudiantes con discapacidad visual



El IPHE concluyó con la tercera semana de capacitaciones dirigidas a 1,505 docentes y miembros del equipo técnico, quienes se capacitaron en diferentes temas para garantizar servicios, recursos y apoyos educativos de calidad durante el nuevo año lectivo 2022.

Entre estas temáticas se dictó el tema: "Material Didáctico para la Enseñanza de las Matemáticas Estudiantes con Discapacidad Visual", enfatizando el

uso del recurso didáctico: las regletas de Cuisenaire para suma, resta, multiplicación y división, además de otras técnicas del Braille para los aprendizajes de la lectoescritura y las matemáticas.

En cuanto al uso de la Simbología Braille, se abordaron los números cardinales, operaciones matemáticas, números negativos ordinales, decimales, expresiones decimales periódicos, fracciones, fracciones mixtas y con letras, expresiones compuestas, entre las principales.

Docentes y técnicos adquieren aprendizajes en Herramientas pedagógicas para la Educación Física Adaptada



El IPHE concluyó la tercera semana de las “Capacitaciones de Veranos 2022”, con una amplia variedad de temas para que los 1,505 docentes y miembros del equipo técnico cuenten con las herramientas y metodologías apropiadas para el proceso de enseñanza y aprendizaje de los 16,185 estudiantes que recibirán los servicios, recursos y apoyos educativos durante el nuevo año lectivo 2022.

Con la participación de 13 docentes y técnicos se impartió la capacitación “Deporte Adaptado: Actividad Física Para Personas con Discapacidad”, que tuvo como objetivo identificar los casos en los que se debe actuar con adaptaciones necesarias para la integración a una actividad deportiva y cuáles son aquellos que, por exceso de riesgo, por exceder su competencia o por ser específicos de otros profesionales, no debe intervenir autónomamente.



REPÚBLICA DE PANAMÁ
— GOBIERNO NACIONAL —

INSTITUTO PANAMEÑO
DE HABILITACIÓN ESPECIAL

VOCERÍAS Del 14 al 18 de febrero de 2022.

Tema: "Estrés y adaptabilidad en estudiantes y docentes al retornar a clases presenciales".

Lunes 14 de febrero



Martes 15 de febrero



Miércoles 16 de febrero



Jueves 17 de febrero



Viernes 18 de febrero



Doctor Luis Trejos
Paidopsiquiatra del IPHE



**INSTITUTO PANAMEÑO
DE HABILITACIÓN ESPECIAL**

   @ipheinclusivo