

Boletín Semanal #12

IPHE en Acción

- Del 21 al 27 de marzo de 2022 -

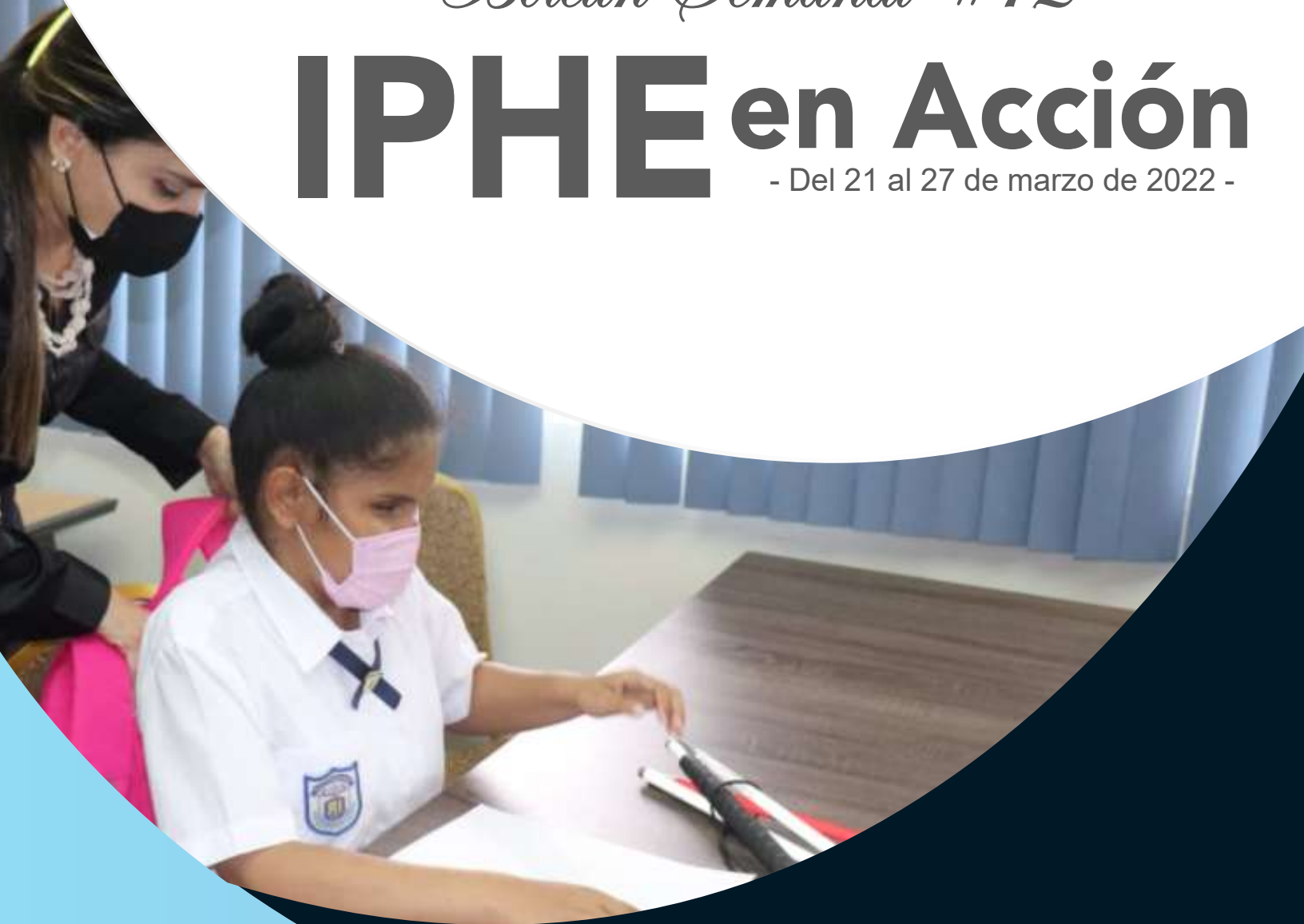

Alumnos con discapacidad visual refuerzan sus conocimientos a través de Tutorías Inclusivas



Un total de 14 estudiantes con discapacidad visual, con la condición de ciegos, que participan en las “Tutorías Inclusivas para Estudiantes con Discapacidad Visual”, que lleva a cabo el IPHE, a través del "Centro de Recursos Educativos para Personas con Discapacidad Visual Louis Braille", culminaron su segunda semana de capacitación, reforzando sus conocimientos con una serie de trabajos individuales, acorde a su grado académico, como parte de su inclusión educativa.

Los estudiantes recibieron la visita de la Directora General del IPHE, profesora Marisa Canales Díaz, quien compartió con los alumnos y los exhortó a sacarle el máximo provecho a esta docencia.

De igual forma, la subdirectora general de la institución, profesora Xenia de Pardo, felicitó a los alumnos por su compromiso y deseos de superación.



Escuelas, Programas y Extensiones, así como el Equipo Técnico del IPHE conmemoran “Día Mundial del Síndrome de Down”



El IPHE a través de sus 21 sedes en todo el país, 14 Extensiones, 4 Escuelas, 3 Programas y los siete departamentos que integran la Dirección Nacional de los Servicios Técnicos y Médicos (DNSTM), conmemoraron con una serie de actividades el “Día Mundial del Síndrome de Down”, para sensibilizar a los miembros de la comunidad educativa sobre la importancia que tienen las personas con esta condición en el desarrollo humano y sostenible del país y el mundo.



En el “Día Mundial del Síndrome de Down”, se resaltan y se vela porque sus derechos humanos se cumplan en todos los ámbitos, para su acceso a una educación inclusiva de calidad, a la información, la comunicación, a la vida en sociedad a través del Diseño Universal, con consultas inclusivas y el acompañamiento profesional especializado, junto a sus padres de familias, de modo que ellos sean gestores de sus propios proyectos de vida y logren autonomía e independencia individual, en particular la libertad de tomar sus propias decisiones.

En el IPHE de Colón el Equipo de Trabajo Social desarrolla taller "Los niveles óptimos, crean los mejores resultados"



Integrantes del Equipo técnico de Trabajo Social del IPHE, Extensión de Colón, desarrollaron varios talleres denominados: "Los niveles óptimos, crean los mejores resultados", dirigido a 13 docentes del Centro Educativo Rayito de Luz (planta), que participan de las Carreras Técnicas Intermedias (CTI), Pre-media y Media, con la finalidad de conocer y brindar apoyo a los docentes en el proceso educativo de los estudiantes que participan de

los servicios, recursos y apoyos educativos que garantiza la entidad.

El objetivo fue propiciar vínculos entre las relaciones comunicativas óptimas de los participantes de la comunidad educativa, generando interacciones espontáneas, como parte de las diversas habilidades interpersonales: comunicación verbal y no verbal, la empatía y la capacidad de escuchar a otros.

Director de la Extensión de Herrera realiza visita de trabajo a Centro Educativo Luciría Nieto de Pimentel en Los Pozos

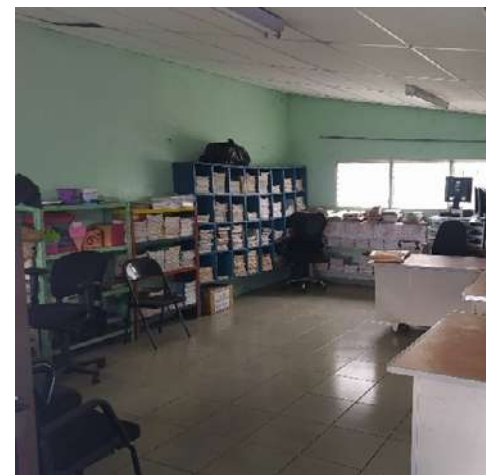

Con la finalidad de conversar sobre los diversos aspectos relativos a la atención de los estudiantes que reciben los servicios, recursos y apoyos del IPHE en el Centro Educativo Luciría Nieto de Pimentel, ubicado en el Distrito de Los Pozos, el director de la Extensión de Herrera, profesor Jhony Villarreal, llevó a cabo una visita a este plantel educativo.

En este encuentro, el director de la Extensión de Herrera, logró un acercamiento con su par del Centro Educativo, Xavier Martínez mediante una

conversación sobre diversos temas relevantes e inherentes a la atención que reciben los alumnos del IPHE en la comunidad de Los Pozos.

En la reunión el profesor Xavier Martínez, manifestó el gran interés en apoyar a la población con discapacidad y/o con Necesidades Educativas Especiales (NEE), que asisten al centro educativo ya que dentro de su praxis también tuvo que atender a esta población, Jhony Villarreal, Director de la Extensión de Herrera.



Inauguran “Proyecto de Alfabetización Muévete por Panamá”



El IPHE inauguró el “Proyecto de Alfabetización Muévete por Panamá”, iniciativa educativa de inclusión social, llevada a cabo por el Ministerio de Desarrollo Social (MIDES), con el objetivo que las personas adquieran y desarrollen habilidades de lectura y escritura logrando un aprendizaje para toda la vida.

De este Proyecto de Alfabetización, que tendrá una duración de siete semanas de clases, un total de 15 colaboradores con o sin discapacidad de la entidad, tendrán la oportunidad de aprender a leer y a escribir, ya que en el proceso las personas experimentan como se eleva su autoestima y a la vez, fortalecen sus relaciones interpersonales, al sentirse valoradas y derribar las barreras que le impiden conocer las letras.

Periodo escolar en Extensión de Aguadulce con altas expectativas



Cimentados en las estrategias que garanticen la atención, los servicios y bienestar de los estudiantes, fortaleciendo la inclusión educativa a los niños, niñas y jóvenes que asisten al centro escolar, en la Extensión de Aguadulce, directivos, docentes y técnicos están comprometidos con el buen accionar, seguros de los éxitos, logros y los avances a obtener durante este año lectivo.

En la sede de planta, donde se mantienen los grupos de parvulario, primaria, Premedia y Carreras Técnicas Intermedias (CTI), en los turnos matutino y vespertino, asisten 178 estudiantes, quienes reciben servicios, recursos y apoyos educativos, guardando todas las medidas de bioseguridad.

Directivos de la Escuela Nacional de Sordos coordinan apoyos y servicios de educación inclusiva en el centro educativo Unión Panamericana



El equipo directivo de la Escuela Nacional de Sordos visitó el Centro Educativo Bilingüe Unión Panamericana, ubicado en Alcalde Díaz, para coordinar los servicios y apoyos que se están brindando a los estudiantes de la institución que acuden a ese centro educativo.

La directora de la Escuela Nacional de Sordos, profesora Emma Barragán, en compañía de la subdirectora, profesora Dalvis Atkins, respectivamente; se reunieron con la directora del Centro Educativo Bilingüe Unión Panamericana, profesora Maritsa Valdés, las

docentes de educación especial y la Supervisora de Educación Especial del Ministerio de Educación, profesora Heliadora Portugal.

Con esta acción realizada por el equipo directivo de ENSOR, se cumple con uno de sus propósitos plasmados en el Plan Operativo Anual (POA 2022), de acompañar las acciones de supervisión al cuerpo docente y al equipo técnico con estrategias neuroeducativas alineadas en actividades interactivas con temas centrados en “el arte de educar”.

Curso virtual de Lengua de Señas Bilingüe para estudiantes

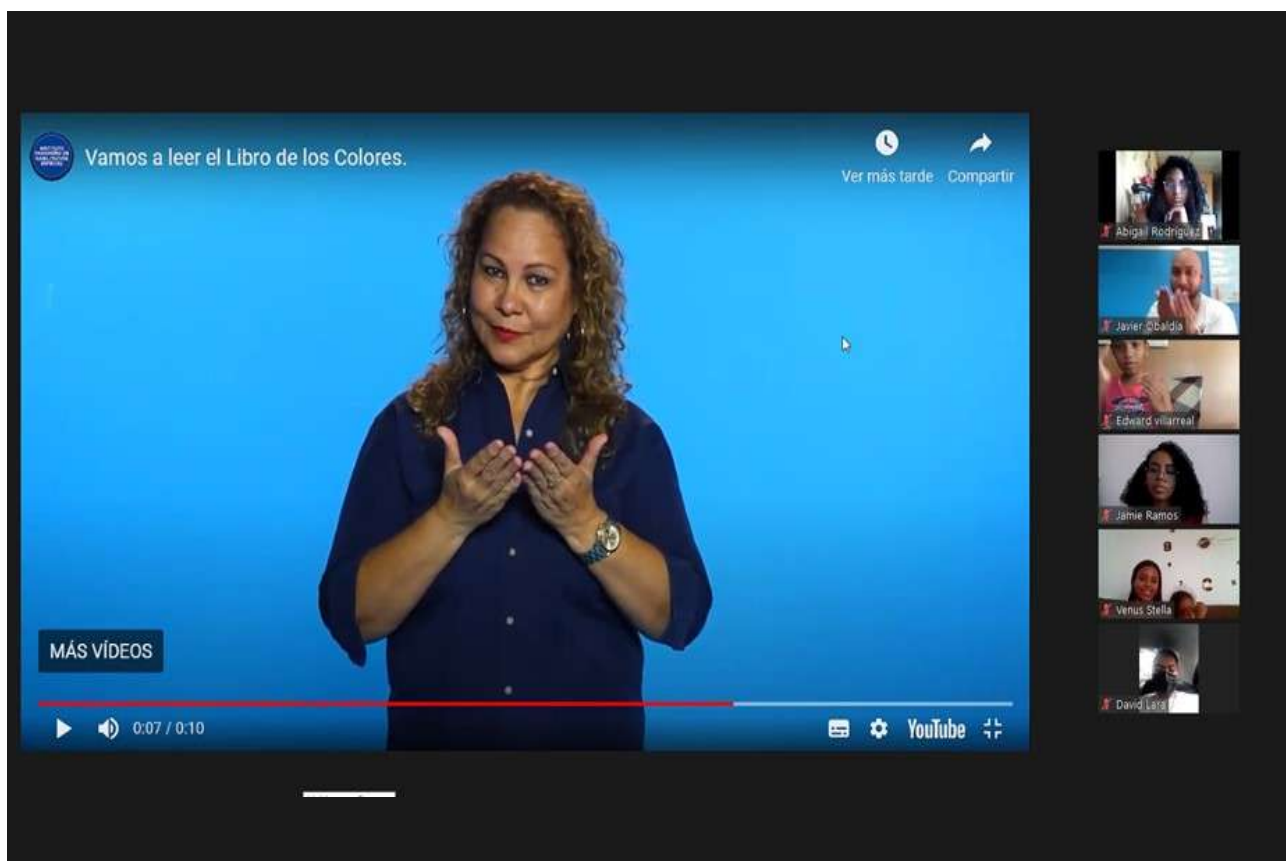

Con el propósito desarrollar servicios de habilitación con calidad, fortaleciendo la inclusión educativa, la Oficina de Asesoría Educativa de Proyectos para la Comunidad Sorda, brindó un taller virtual de Lengua de Señas para estudiantes sordos.

La capacitación a través de la plataforma Zoom, estuvo a cargo del licenciado Javier De Obaldía, instructor de Lengua de Señas

Panameñas y coordinada por la Magister Aysha Castellero Obaldía, Asesora Educativa.

En esta docencia se buscó interactuar con los jóvenes sordos y de esta forma estimular la lengua escrita y la lengua de señas al mismo tiempo, mediante una Metodología Bilingüe Previa Inspección, Instrucción y Repaso (PIR).



Conmemoran el “Día Mundial del Síndrome de Down” y resaltan su importancia dentro de la sociedad

El IPHE conmemoró el “Día Mundial del Síndrome de Down”, para crear conciencia dentro de la sociedad del valor que tienen las personas que presentan esta condición, resaltando la importancia que reviste esta fecha para su inclusión socioeducativa y que son parte del desarrollo humano del país.

La institución en la actualidad, garantiza una educación de calidad, equitativa y pertinente a una población estudiantil de 684 alumnos con

Síndrome de Down, que participan en las 21 sedes, 14 Extensiones, 4 Escuelas, 3 Programas, así como a 380 centros de educación inclusiva.

Para la sociedad panameña, esta fecha es crucial, toda vez que se trata de un tema que no es de los demás, sino algo que nos atañe a todos en el aspecto de la aceptación de las personas con alguna condición de discapacidad y su inclusión, en todos los ámbitos recreativos, laboral, familiar en sociedad completa.



Realizan “II Concurso: Promoviendo una Inclusión para todos en Igualdad de Género”



El IPHE realizó por segundo año consecutivo el “II Concurso: Promoviendo una Inclusión para todos en Igualdad de Género”, con el objetivo de promover la inclusión de las personas con discapacidad bajo una perspectiva de género, impulsando la cooperación y reconociendo del rol el compromiso de todos (as) para lograr una Institución más inclusiva en equiparación de oportunidades e igualdad de género.

Este II Concurso es organizado por la Oficina de Igualdad de Oportunidades de la entidad, con motivo de la “Commemoración del Mes de la Mujer”, actividad donde se escoge “La Mujer Trabajadora del IPHE”; la cual cuenta con tres categorías donde participan las colaboradoras: “Categoría IPHE Planta”, “Categorías Extensiones” y “Categoría Madres de Familia, Mujer de Fortaleza”; resultando ganadora la Profesora Aysha Castellero, quien labora en la Oficina de Asesoría Educativa en la sede de Betania.

Conversatorio sobre acuerdo internacional entre IPHE y el Instituto Nacional de Sordos de Colombia

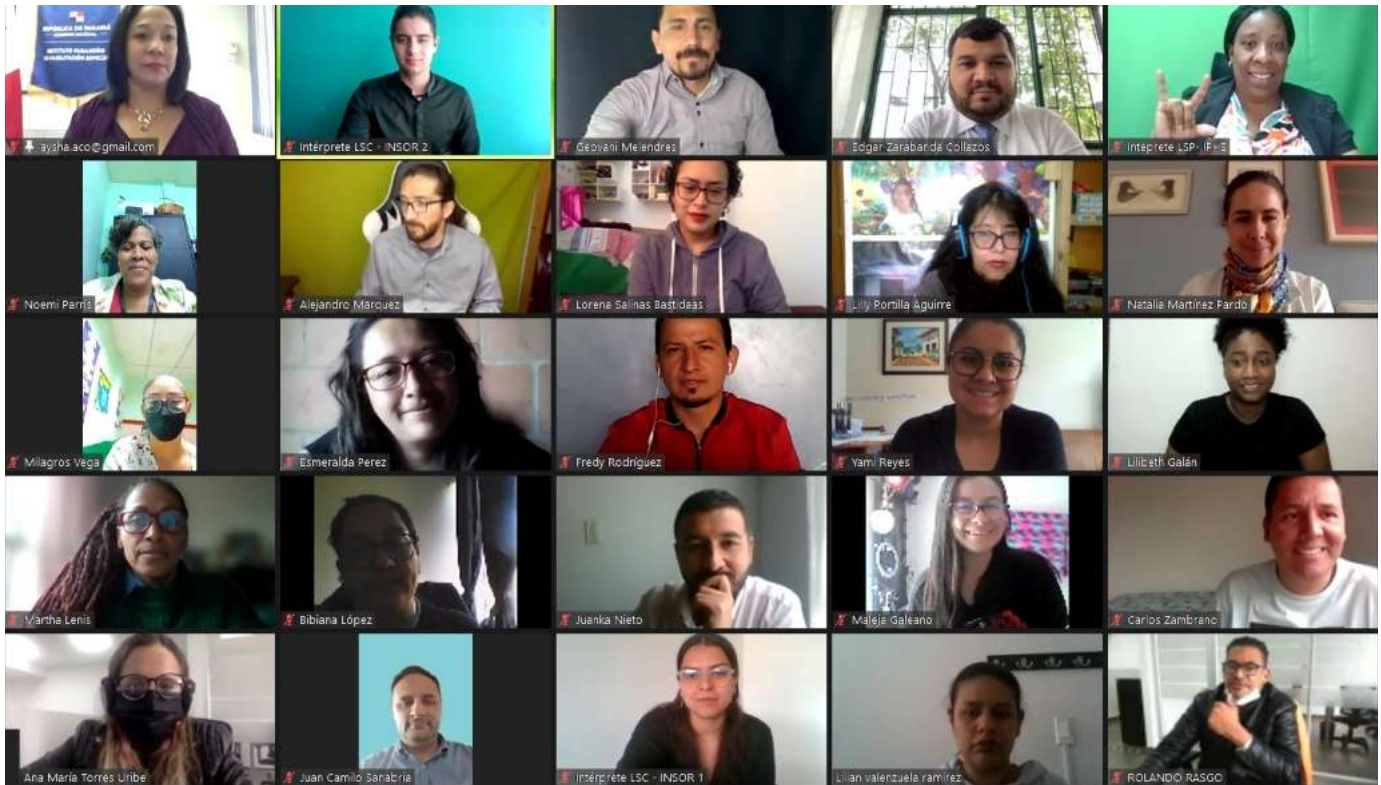

Comprometidos en lograr el crecimiento personal de los estudiantes sordos, a través del aprendizaje, incrementando las expectativas para el desarrollo integral de todos los que conforman la comunidad educativa, el IPHE y el Instituto Nacional de Sordos (INSOR) de Colombia, llevaron a cabo el conversatorio sobre el Acuerdo Internacional, Legislación Educativa y Modelo Bilingüe, Bicultural e Intelectual entre ambas instituciones.

El conversatorio, realizado de manera virtual, que se apega a la legislación de ambos países, busca promover el desarrollo de acciones conjuntas, que fortalezcan el intercambio de conocimientos, prácticas y aprendizaje de actores locales, relacionados con la organización e implementación de una oferta educativa bilingüe cultural pertinente para las personas sordas.

Padres de familia cuyos hijos asisten al Programa de Estimulación Precoz reciben docencia para conocer los servicios que recibirán sus hijos.

Con el objetivo de dar la bienvenida y a la vez, orientar a los padres de familia sobre los servicios, recursos y apoyos que recibirán sus acudidos de parte del IPHE, a través del Programa de Estimulación Precoz (PEP), directivos junto al Equipo Técnico de este plantel, llevaron a cabo una docencia informativa.

En estas jornadas, más de 140 padres de familia recibieron las explicaciones sobre cuál es la Misión y la Visión del IPHE, cuáles son los niveles educativos que se ofrecen y las áreas que las maestras trabajan con cada uno de los niños, explicó la Directora, profesora Gloria Hernández.

En la docencia el Equipo Técnico del PEP, brindó detalles sobre los criterios y modalidades de atención, además del sistema de ingreso para recibir las diferentes especialidades técnicas. La ocasión fue propicia también para detallar las diversas metas de trabajo de los especialistas para el año 2022.

Promueven una Inclusión para todos en igualdad de género

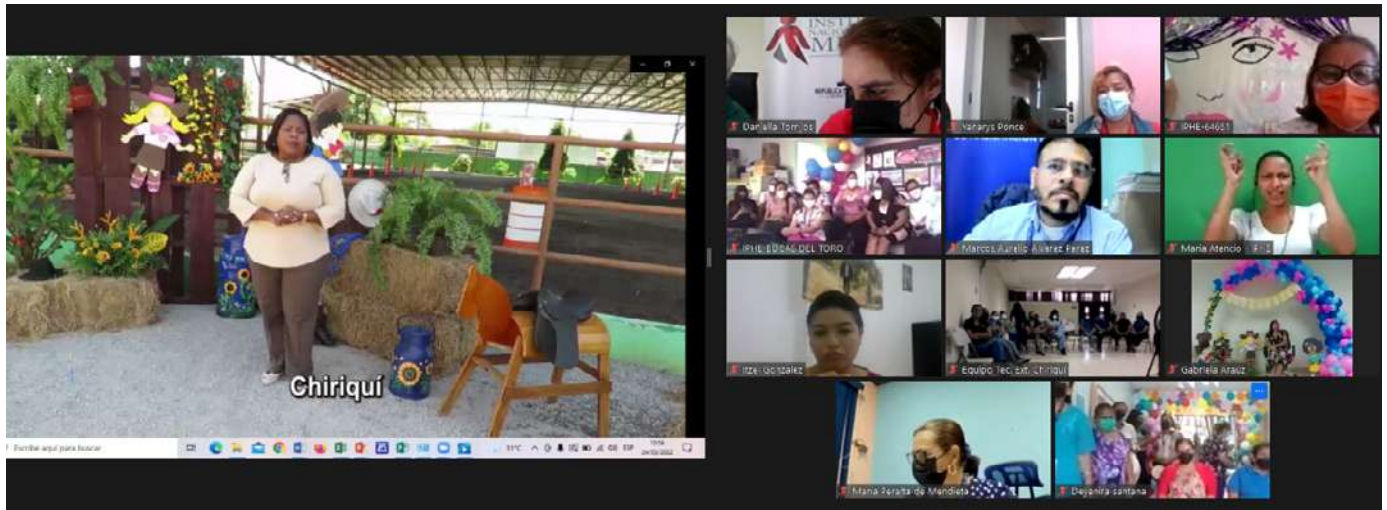

El IPHE llevó a cabo el “II Concurso: Promoviendo una Inclusión para todos en Igualdad de Género”, con la participación de las extensiones de Penonomé, Aguadulce, Herrera, Chiriquí y Bocas del Toro; la Escuela Nacional de Ciegos Helen Keller y el Programa de Estimulación Precoz.

En la categoría Extensión, la ganadora fue Gabriela Araúz, del IPHE de Chiriquí; en tanto la ganadora de la categoría “Categoría Madres

de Familia, Mujer de Fortaleza” fue María Elena Castaño, de la Escuela Nacional de Ciegos Helen Keller.

El jurado calificador integrado por: Daniela Torrijos y Ester de Ruiz, del Instituto Nacional de la Mujer, Karen Jaramillo, de la Secretaria Nacional de Discapacidad, Itzel González del Ministerio de Trabajo y Desarrollo Laboral y la profesora Olda Ponte, Secretaria General del IPHE.

Realizan recorrido en las nuevas aulas en la Extensión de Colón



Enfocados en brindar los ambientes propicios para así garantizar el adecuado proceso de enseñanza–aprendizaje, se realizó un recorrido de inspección en las nuevas aulas del centro educativo Rayito de Luz, sede de la Extensión del IPHE de Colón.

En el recorrido llevado a cabo por personal del departamento de Ingeniería y Arquitectura, la Sección de Servicios Generales e Informática, se realizó la interconexión tanto del sistema de internet, así como del cableado eléctrico y los aires acondicionados, para el adecuado funcionamiento de los nuevos salones de CTI, de la Extensión de Colón.



Madres de familia del IPHE Extensión de Guna Yala crean materiales



Un taller titulado “Recicla Arte” implementaron por primera vez especialistas del equipo técnico de las disciplinas de Terapia Ocupacional y Fonoaudiología de la Extensión del IPHE en Guna Yala, dirigido a siete madres de familia con hijos que reciben servicios educativos de la entidad.

La actividad tuvo lugar en el Centro Educativo Simran Colman del corregimiento de Ailigandí,



donde las madres de familia crearon materiales para uso terapéutico, contribuyendo así tanto al desarrollo físico como motor de sus hijos durante el proceso de enseñanza-aprendizaje en el aula de clases.

Para la creación de los materiales terapéuticos, las acudientes, guiadas por los técnicos del IPHE, utilizaron diferentes insumos tales como: papel, cajas de huevo, cartón, tapas y botellas plásticas.



Programa de Autismo promueve independencia y autonomía de estudiantes con actividad inclusiva



Una actividad titulada “La Tiendita” realizó el cuerpo docente que participa del proceso de enseñanza-aprendizaje con servicios, recursos y apoyos educativos con ajustes razonables en el Programa de Autismo del IPHE.



El objetivo de la actividad pedagógica es que los alumnos del Programa de Autismo, sigan las instrucciones que se les dan, logren autonomía e independencia de vida, además de instruirles sobre el manejo del dinero.

Programa de Parálisis Cerebral realiza actividad lúdico-pedagógica de bienvenida

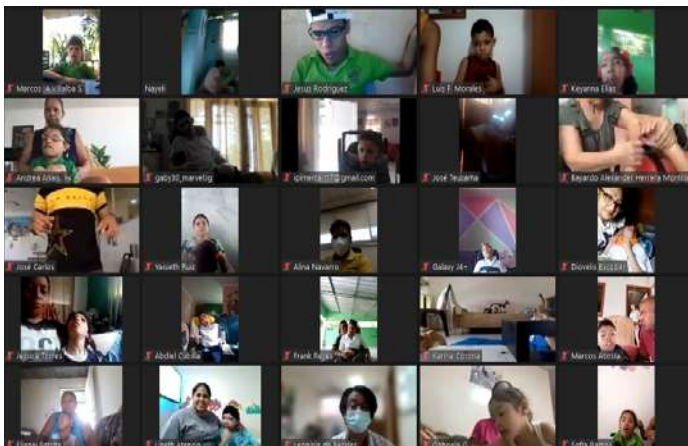

Con el objetivo de dar la bienvenida al alumnado al nuevo periodo escolar, el Programa de Parálisis Cerebral del realizó una actividad lúdico-pedagógica de manera virtual, misma que involucró a los padres de familia, docentes, equipo técnico y directivos.

A través de esta actividad recreativa, más de 50 padres de familia, tanto del Centro Metropolitano, como del Módulo de Santa Librada, a través del entorno virtual, se integran al contexto pedagógico y formativo, explicó la profesora Leonisia de Beckles, directora del PPC.



Equipo Técnico de Guna Yala desarrolla docencia sobre estrategias y recomendaciones al cuerpo docente



El Equipo Técnico del IPHE asignado a la Extensión de Guna Yala, desarrolló una docencia dirigida a un total de 20 docentes del Centro Educativo Simran Colman de Ailigandí, sobre estrategias y recomendaciones aplicables al estudiante dentro del aula de clases.



En esta docencia participaron las disciplinas de Psicología, Trabajo Social y Fisioterapia del equipo técnico, la cual tuvo como objetivo ofrecer estrategias y recomendaciones para garantizar una educación de calidad y pertinentes con los apoyos y ajustes razonables de acuerdo a las necesidades, ritmos y estilo de aprendizaje de cada estudiante.

Docentes de educación especial en las islas del Archipiélago de las Perlas reciben materiales didácticos



El IPHE, cumpliendo con el Plan Operativo Anual (POA) 2022, en el cual se prevé la asignación de recursos y apoyos específicos de acuerdo al presupuesto institucional, destinó fondos para los programas y proyectos educativos con el fin de minimizar las barreras al aprendizaje, lo que permitió a la Extensión de Panamá Este, realizar la entrega de materiales didácticos a los docentes de educación especial de las islas del Archipiélago de las Perlas.

Estas entregas, que incluían agua embotellada, libros de texto y demás materiales didácticos permitirán a los cinco docentes del IPHE, impartir de la mejor forma el proceso de enseñanza-aprendizaje, en beneficio de los estudiantes que reciben servicios, recursos y apoyos educativos en los centros educativos en las comunidades de Saboga, San Miguel y La Esmeralda.

Padres de familia participan de taller “Hablemos de Violencia Doméstica”

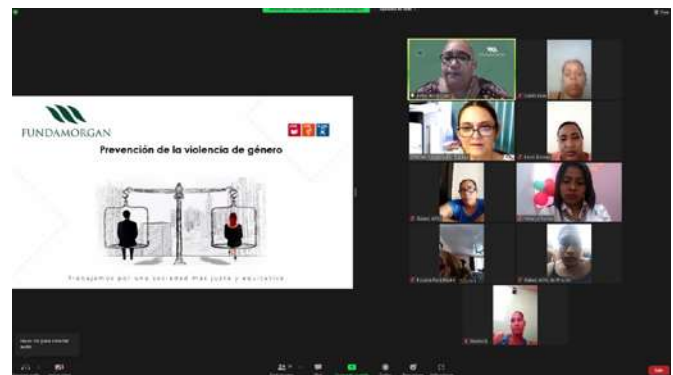
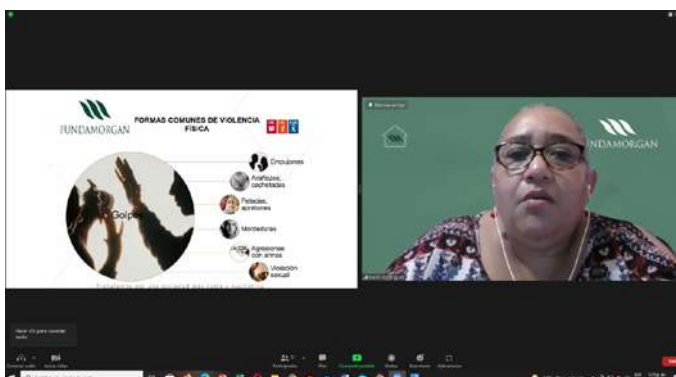

El IPHE, de acuerdo a su Plan Operativo Anual (POA) 2022, que en su Eje N° 2 sobre Escuela Para Padres, especifica la Línea de Acción: “Fortalecer la Práctica de la Familia para el Cumplimiento de las Políticas Sociales en Igualdad de Oportunidades”, realizó el taller denominado: “Hablemos de Violencia Doméstica”.

A través de Escuela Para Padres, el IPHE, garantiza la oferta de capacitación y formación continua a los padres, a las madres y a tutores con docencias virtuales, presenciales, actividades libres, acciones que generen autodesarrollo y sostenibilidad, sobre el principio del acompañamiento en el proceso educativo de sus hijos o hijas.

Formas para el ingreso del niño o el estudiante al IPHE

Al asistir al Hospital o Centro de Salud

- Captación y Evaluación de niños de 0 a 5 años de edad.
- El pediatra o médico referente determinará el riesgo y posteriormente el padre o madre deberá acudir a los servicios de Estimulación Temprana del Centro de Salud u Hospital.

Al asistir a la sede del IPHE

Para ingresar a los servicios, recursos y apoyos para la habilitación:

- Diríjase a la Sede del IPHE, más cercana y entregue la información aportada por el médico especialista del niño.
- Dependiendo de la edad y habilidades del niño, será ingresado al Programa, Escuela o Centro Educativo de Inclusión que le corresponde.

Contáctenos a través de las redes sociales: IPHE Inclusivo o llame al teléfono 501-0530.

VOCERÍAS Del 21 al viernes 25 de marzo de 2022.

Tema: IPHE garantiza su accionar fortaleciendo la educación en igualdad de oportunidades.



Lunes 21 de marzo



Jueves 24 de marzo



Profesora Inés González

Directora del IPHE Extensión de Antón.



Lunes 21 de marzo



Profesora Lorena de Herrera

Directora Encargada de la Escuela de Enseñanza Especial del IPHE.



Martes 22 de marzo



Jueves 24 de marzo



Profesor Jhonny Villareal

Director del IPHE Extensión de Herrera.



Martes 22 de marzo



Viernes 25 de marzo



Profesora Gloria Hernández

Directora del Programa de Estimulación Precoz (PEP).



Miércoles 23 de marzo



Viernes 25 de marzo



Profesora Dilcia Collins

Supervisora de la Escuela Vocacional Especial (EVE) y el Programa de Autismo.



Miércoles 23 de marzo



Viernes 25 de marzo



Profesora Marylin Sugasti

Supervisora nacional de Educación Especial de la Extensión del IPHE de Panamá Oeste.



Miércoles 23 de marzo



Profesora Caridad de Barber

Subdirectora de la Escuela Vocacional Especial (EVE).



REPÚBLICA DE PANAMÁ
— GOBIERNO NACIONAL —

**INSTITUTO PANAMEÑO
DE HABILITACIÓN ESPECIAL**

   @ipheinclusivo