

Boletín Semanal #14

IPHE en Acción

- Del 4 al 10 de abril de 2022 -





Presidente anuncia el otorgamiento de 4 mil becas para estudiantes con discapacidad



El presidente de la República, Laurentino Cortizo Cohen, anunció la inclusión de 4 mil estudiantes panameños que acuden a distintas escuelas y universidades, al Programa de Asistencia Económica para Estudiantes con Discapacidad.



Estos 4 mil estudiantes participaron de la Convocatoria de Becas para Estudiantes con Discapacidad que, en febrero de 2022, que lanzó el Instituto para la Formación y Aprovechamiento de Recursos Humanos (IFARHU).



La Procuraduría General de la Nación y el IPHE suscriben acuerdo de cooperación técnica



El Procurador General de la Nación, Javier Enrique Caraballo Salazar y la Directora General del IPHE, Marisa Mercedes Canales Díaz, suscribieron un Acuerdo de Cooperación Técnica y Asistencia Recíproca, con el objetivo de desarrollar un marco de cooperación académica, apoyo logístico, de información, asesoría en interpretación y otros, para asegurar el acceso en condiciones igualitarias a todas las personas que accedan al proceso penal.



El acuerdo se desarrollará a través de la capacitación técnica en lengua de señas, sistema Braille, medio y formatos aumentativos o alternativos de comunicación, donde se incluya la tecnología de la información y las comunicaciones de fácil acceso, además de los servicios al Ministerio Público en la práctica de los distintos actos de investigación que requiera interpretación de lengua de señas.



IPHE de Guna Yala conmemora "Día Mundial de Concienciación sobre el Autismo"



El Equipo Técnico de la Extensión de Guna Yala, realizó una jornada de sensibilización comunitaria con motivo de la conmemoración del "Día Mundial de Concienciación sobre el Autismo", que se conmemora cada 2 de abril y se extiende durante todo el mes.



Esta actividad fue realizada en las instalaciones de la Escuela Rodolfo Chiari y el Centro Educativo Félix E. Oller, en la comunidad de Narganá en la Comarca Guna Yala, donde participaron 50 docentes y todos los estudiantes de los centros educativos, tuvo como tema: "Aceptando Avanzamos – Metas sobre Autismo en la Inclusión Educativa".

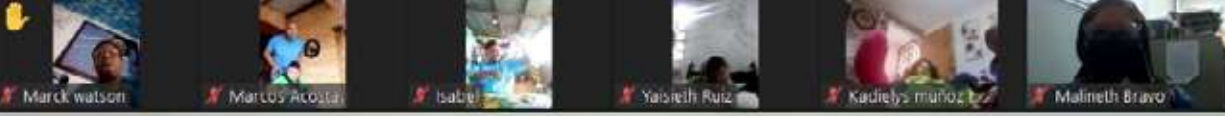

IPHE en Acción



Comunidad Educativa del Programa de Parálisis Cerebral realiza acto cívico de concienciación



Con la finalidad de sensibilizar a la población estudiantil que asiste al Programa de Parálisis Cerebral (PPC), sobre temas de interés general y de paso crear conciencia ciudadana, se llevó a cabo un acto cívico de manera híbrida, presencial y virtual, en el cual se les brindó información general a los asistentes.

La Directora del PPC, profesora Leonisia de Beckles, manifestó que la ocasión fue propicia para enfatizar sobre la importancia de las medidas de bioseguridad, de una manera



lúdica, para que la población infantil y juvenil, que participa de los servicios, recursos y apoyos de la institución, pueda acceder a esa información de la manera más sencilla posible.

“Hoy se resaltó la importancia del Día de la salud, también se hicieron ejercicios para que los estudiantes con la condición de Parálisis Cerebral puedan internalizar de una manera bien dinámica esta información”, explicó la directiva.



Musicoterapia lúdico recreativa para conmemorar “Mes del Autismo” en el Programa de Estimulación Precoz



Con la finalidad de conmemorar el inicio del “Mes del Autismo” de una manera diferente, el Programa de Estimulación Precoz (PEP), llevó a cabo un taller de Musicoterapia lúdico-recreativa con los estudiantes y padres de familia, utilizando las actividades musicales para aportar entretenimiento, mejorar la calidad de vida y desarrollar actividades de tiempo libre y placentero.

La actividad tuvo como facilitadora a la profesora Luisa De León, quien explicó a los



participantes que los niños con autismo realizan patrones de repetición erráticos, sobre todo cuando se sienten alterados.

Asimismo, agregó, que la comunicación puede ser poco suelta, es decir, el infante solo expresa lo justo y necesario a otros individuos, por lo que a través de actividades como ésta, se trata de mejorar estas conductas y de relajar al niño en diferentes espacios.



Eucaristía y cadena humana para conmemorar el Mes del Autismo en Bocas del Toro



Con motivo de la conmemoración del Mes del Autismo, estudiantes, docentes, equipo técnico, directivos y personal administrativo, de la Extensión de Bocas del Toro, participaron de la celebración de una misa de Acción de Gracias y una cadena humana, a fin de promover la inclusión, el respeto y la igualdad en todos los ámbitos de la sociedad, de las personas con la condición de Trastorno del Espectro Autista (TEA).



Las actividades, que se realizarán durante todo el mes de abril como parte de las acciones para concientizar en el trato a las personas con Autismo, inició con la misa en la iglesia Sagrado Corazón de Jesús en el corregimiento de El Empalme, para luego unir sus manos en una cadena humana a lo largo de la vía principal del lugar, junto a docentes regulares de Meduca y personal de Senadis de la provincia.



IPHE Extensión de Veraguas promueve la inclusión de personas con autismo en la sociedad

Con la finalidad de promover los derechos de las personas con autismo a una vida plena y feliz en igualdad de oportunidades, personal docente, junto a padres de familia y estudiantes que participan de los servicios, recursos y apoyos educativos con ajustes razonables al currículo, en la Extensión de Veraguas dieron inicio al Mes de Concienciación sobre el Autismo.

Los alumnos disfrutaron de diferentes actividades tales como “brinca brinca” entre otras actividades ludopedagógicas, con lo que se busca llamar la atención de la comunidad educativa sobre esta condición de discapacidad, así como la inclusión social de las personas que presentan el Trastorno del Espectro Autista (TEA).



Orientan sobre TEA a personal de salud y miembros de comunidades de Guna Yala



Una docencia con el tema “Yo también me pongo en sus zapatos” realizó personal de la Extensión de Comarca Guna Yala, la que tuvo lugar en el Centro de Salud Teresa López, ubicado en la isla de Narganá, esto como parte de las actividades del inicio del Mes de Concienciación sobre el Autismo.



El objetivo de la jornada fue concienciar a los residentes de las comunidades de esta isla, así como de Corazón de Jesús y personal de salud sobre el tema del Trastorno del Espectro Autista (TEA), las señales de alarma, mitos y realidades.



Equipo Técnico realiza jornada de supervisión y orientación para garantizar una atención de calidad

Los coordinadores de los seis departamentos que conforman la Dirección Nacional de los Servicios Técnicos y Médicos, iniciaron el proceso de supervisión y orientación a los 408 especialistas que garantizan los servicios técnicos especializados dirigidos a una población estudiantil de 16,185 estudiantes que asisten a las 21 sedes IPHE y a los 380 Centros Educativos de Inclusión.

El objetivo de las supervisiones por parte de

los Coordinadores Nacionales de las disciplinas de Terapia Física, Terapia Ocupacional, Fonoaudiología, Psicología, Trabajo Social y Estimulación Temprana y Orientación Familiar, es velar por el buen desempeño profesional del personal y optimizar la calidad de los servicios que se brindan a la población que acude a la institución.

Estas jornadas se realizaron en la Extensión del IPHE de Panamá Este y de Darién.

Docentes y estudiantes de ENSOR realizan diversas dinámicas para concienciar sobre el “Mes del Autismo”



Con motivo de crear conciencia sobre el trato hacia las personas con Trastorno del Espectro Autista, alumnos que reciben los servicios, recursos y apoyos del IPHE, a través de la Escuela Nacional de Sordos, pero que asisten a centros de educación inclusiva, conjuntamente con sus docentes, llevaron a cabo diversas acciones para conmemorar el “Mes del Autismo”.

En tal sentido, los estudiantes que acuden al Centro Educativo Santiago de la Guardia, guiados por sus maestras, confeccionaron

murales informativos sobre el Día Mundial de la Concienciación del Autismo y sobre el “Mes del Autismo”.

Asimismo, entregaron recordatorios y cintas azules al personal docente y administrativo. De igual forma, se llevó a cabo un concurso de pintura dirigido a los alumnos de kínder, primer grado y segundo grado con dibujos y se impartieron charlas interactivas a los estudiantes de tercer, cuarto, quinto y sexto grado.



Estudiantes del IPHE Chiriquí dan la bienvenida al Mes del Autismo



Con motivo del Mes de la Concienciación del Autismo, personal docente y estudiantes que participan de los servicios, recursos y apoyos educativos con ajustes razonables al currículo en la Extensión de Chiriquí conmemoraron la fecha.



Los alumnos, junto a sus docentes, realizaron una caminata dentro del edificio sede de la institución en la provincia, además de sembrar banderas azules en el patio de la extensión para llamar la atención acerca de sus derechos para vivir de manera plena y feliz en igualdad de oportunidades.

Extensión de Antón conmemora Mes del Autismo con actividades lúdico pedagógicas



La comunidad educativa de la Extensión del IPHE, en Antón, realizó diversas actividades lúdico pedagógicas con la finalidad de crear conciencia en el “Mes del Autismo”, para promover su inclusión como ciudadanos de pleno derecho en todos los ámbitos de la sociedad.

La profesora Inés González, Directora de la Extensión de Antón, explicó que entre las actividades ejecutadas, estas responden al desarrollo de habilidades cognitivas, psicomotrices y de socialización del alumno. “Se hizo énfasis en el armado de rompecabezas, siguiendo un patrón definido y también se llevó a cabo un desfile de sombreros azules”, detalló la directiva.



Explican nuevo formato de estadísticos a docentes del IPHE Extensión Darién



Personal directivo del IPHE en la provincia de Darién, realizó una jornada de trabajo con 23 docentes que brindan servicios, recursos y apoyos educativos con ajustes curriculares a una matrícula de 337 estudiantes, de los cuales 52 se encuentran en la sede, mientras que 285 están en inclusión en centros educativos de la región.



Durante la reunión, el profesor Encarnación Moreno, director de la Extensión del IPHE de Darién, junto a su equipo de trabajo, explicó a los educadores acerca de cómo llenar los nuevos formatos de estadístico, así como los datos del grupo.



Comunidad educativa de Aguadulce conmemora el Mes del Autismo



Como parte del accionar en conmemoración del Mes de la Concientización sobre el Autismo, la comunidad educativa de la Extensión del IPHE de Aguadulce, llevó a cabo una serie de actividades, para ponderar la inclusión, promoviendo una mejor calidad de vida en igualdad de oportunidades; respetando los derechos de las personas con Trastorno del Espectro Autista (TEA).



El evento realizado en la sede de la Extensión y en la cual participaron estudiantes, padres de familia, directivos, docentes, el equipo técnico y personal administrativo; inició con la siembra de banderas azules, continuando con una cadena humana y culminando con un concurso de dibujo con el lema "Un Feliz Viaje por la Vida".



IPHE, AMPYME y MITRADEL se unen para apoyar a madres emprendedoras



Con el compromiso de brindar apoyo y herramientas a las familias con niños con discapacidad y que éstas puedan brindarle una mejor calidad de vida, el IPHE, la Autoridad de la Micro, Pequeña y Mediana Empresa (AMPYME) y Ministerio de Trabajo y Desarrollo Laboral (MITRADEL) llevaron a cabo el lanzamiento del proyecto Promoviendo Igualdad de Género con Inclusión.



Este plan consiste en brindarle inicialmente a 11 madres de familia del área de Panamá Este, con hijos que reciben servicios, recursos y apoyos educativos en el IPHE, un capital semilla y las bases para crear una Cooperativa, para la creación de pequeños negocios que les brinde los recursos necesarios para llevar una vida digna.



Orientan a padres de familia del Centro Louis Braille del IPHE sobre equiparación de oportunidades



Un taller sobre la Ley 15 del 31 de mayo de 2016 que reforma la Ley 42 de 1999 de equiparación de oportunidades para las personas con discapacidad, realizó personal de la Escuela para Padres, en coordinación con la Oficina de Igualdad de Oportunidades.



La actividad, que se desarrolló en el salón Diamante, fue dirigida a un grupo de seis madres de familia que sus hijos reciben los servicios, recursos y apoyos educativos en el Centro de Recursos Educativos para Personas con Discapacidad Visual Louis Braille.



Implementan Proyecto de Señalética sobre Gestión de Riesgo en centros de educación inclusiva



Como parte de las acciones del Plan Operativo Anual del IPHE, en el Eje #4 Gestión de Riesgo y Desastre, la Escuela de Enseñanza Especial inició con los docentes de la Región Educativa de Panamá Centro, el proyecto de Señalética, con acciones dirigidas a orientar a sus estudiantes en el manejo y prevención de desastres.

La Directora Encargada de la Escuela de Enseñanza Especial, profesora Lorena de

Herrera, explicó que las docentes de Panamá Centro estarán desarrollando sus proyectos en donde se incluirá el componente de Gestión de Riesgo y Prevención de Desastre.

Docentes de las escuelas Manuel Amador Guerrero, Manuel José Hurtado, Justo Arosemena, República Federativa de Brasil, Fe y Alegría, Pedro J. Sosa, Octavio Méndez Pereira y Francisco Arias Paredes, participaron del inicio de este proyecto de Señalética.



IPHE de Veraguas garantiza servicios, recursos y apoyos educativos a más de 934 alumnos con discapacidad



La Extensión de Veraguas, retornó a las clases presenciales el pasado 7 de marzo, con total normalidad y garantizando el bienestar y la seguridad de toda la comunidad educativa, que participa de los servicios, recursos y apoyos de la institución en esta región del país.

Los 934 estudiantes matriculados en la Extensión de Veraguas, han recibido las correspondientes acciones de acompañamiento



del proceso educativo, de acuerdo a su ritmo y estilo de aprendizaje con las debidas adecuaciones curriculares.

La Comunidad Educativa del IPHE de Veraguas es atendida en 28 Centros Educativos de Inclusión, ubicados en 8 distritos, abarcando 14 corregimientos, para apoyar un total de 575 estudiantes. Adicional, en la sede de Santiago reciben los servicios, recursos y apoyos otros 359 alumnos.



Cuerpo docente y equipo técnico de Veraguas realiza gira educativa en áreas de difícil acceso



La Extensión de Veraguas, a través de su cuerpo docente y personal del equipo técnico realizó una gira de trabajo de carácter técnico-educativo en la Comarca Ngäbe Buglé y el Distrito de Cañazas, con el objetivo de aplicar evaluaciones pedagógicas cognitivas del estudiante, con el fin de conocer su funcionalidad, estilo y ritmo de aprendizaje y así poderlo ubicar en su nivel de desempeño académico en el aula de clases; donde los

docentes de educación especial brindaran los apoyos educativos según la necesidad de cada estudiante en las aulas de inclusión.

Esta gira de evaluación se dio una atención a 18 alumnos que participan en el salón de inclusión de las Escuela El Paredón y los Guarumos de la Comarca Ngäbe Buglé y en la Escuela Los Valles del Distrito de Cañazas de Veraguas.



Técnicos de Bocas del Toro dictan docencia sobre el TEA en Centros de Salud



Las profesionales de Estimulación Temprana y Orientación Familiar de la Extensión del IPHE de Bocas del Toro, realizaron una jornada de docencias sobre el Autismo en los Centros de Salud del distrito de Changuinola, con el fin de promover en las comunidades actitudes de equiparación de oportunidades y valoración de las personas con discapacidad, a través de un sistema de capacitación continua, sistemática y permanente.



Estas enseñanzas complementan las actividades en conmemoración del Mes del Autismo, donde se busca concientizar a las personas sobre la igualdad, la equidad y la inclusión de las personas con TEA, promoviendo su participación en sociedad, brindándoles las herramientas necesarias que les permitan ejercer sus derechos y libertades de una vida plena.



IPHE Extensión Chiriquí conmemora Día Mundial de la Salud

Personal docente, equipo técnico junto a los padres de familia y alumnos que participan de los servicios, recursos y apoyos educativos en los salones de Maternal y Prescolar de la Extensión de Chiriquí, realizaron una actividad con motivo del "Día Mundial de la Salud", que se conmemoró el jueves 7 de abril de 2022.

Como parte de las actividades alusivas a la fecha, los alumnos, así como los tutores y educadores, realizaron una caminata alrededor del edificio principal a fin de crear conciencia acerca de la importancia de la buena alimentación e higiene para garantizar así un buen desarrollo físico y mental, en especial de los estudiantes durante su proceso de enseñanza aprendizaje.



Nuevos colaboradores conocen accionar educativo y administrativo del IPHE



Una inducción a once nuevos colaboradores que prestarán sus servicios en diferentes direcciones, oficinas y departamentos del Instituto Panameño de Habilitación Especial (IPHE) realizó el personal de la Oficina Institucional de Recursos Humanos (OIRH) de la institución, la cual tuvo lugar en el salón Jorge A. Carles de la sede de la institución ubicada en Betania.



El objetivo de la jornada, la cual tuvo lugar en el salón Jorge A. Carles, fue brindar al personal herramientas para su desarrollo profesional, además de dar a conocer el accionar educativo y administrativo dentro de la institución en beneficio de los 16,185 estudiantes que participan en las extensiones, escuelas y programas en todo el país.



Conmemoran pasión y muerte de Jesucristo para inculcar valores espirituales en la Semana Santa



La comunidad educativa del IPHE sede de Betania, participó de la dramatización del Viacrucis de Jesucristo, como parte de las actividades conmemorativas de la Semana Santa.

La dramatización del Viacrucis es parte del acompañamiento pedagógico del proceso de aprendizaje de los estudiantes y cuyo propósito es el de fortalecer los valores morales y espirituales, orientados a formar pensamientos sanos y comportamientos



llenos de virtud para la sana convivencia entre la comunidad educativa y los entornos comunitarios donde reside el estudiantado.

La dramatización del Vía Crucis fue coordinada por la Supervisora Nacional de Educación Especial, profesora Eneida de Córdoba, y la comitiva que recorrió las 14 estaciones fue conformada por los docentes, técnicos, administrativos y estudiantes del CAIPI, quienes profesaron su fe y respeto por la Semana Mayor.



Entidades pertenecientes a CONADIS en Bocas del Toro conocen sobre Herramientas Tiflotecnológicas



El IPHE, a través de la Extensión de Bocas del Toro, llevó a cabo el seminario sobre las Herramientas Tiflotecnológicas, a entidades que conforman el Consejo Nacional para la Integración de la Persona con Discapacidad (CONADIS), con el objetivo de impulsar en la comunidad actitudes de equiparación de oportunidades y valoración de las personas con discapacidad, referente al uso de las tecnologías de apoyo para las personas con discapacidad visual.



La capacitación realizada en el Centro Regional Universitario de Bocas del Toro, fue dictada por la licenciada Eladia de Ferrer, coordinadora del Centro de Recursos Informáticos para Personas con Discapacidad Visual del IPHE y el licenciado José Arcia, instructor y contó con la participación de 25 representantes de las instituciones que forman parte de CONADIS, en la región, así como de la comisión de Educación y Familia.

IPHE en Acción



IPHE participa en feria familiar con motivo del "Día Mundial de la Conciencia sobre el Trastorno del Espectro Autista"



El IPHE a través de la Dirección Nacional de los Servicios Técnicos y Médicos participó en la Feria Familiar que realizó el Centro Ann Sullivan Panamá con motivo de la conmemoración del "Día Mundial de la Conciencia sobre el Trastorno del Espectro Autista".



La institución, contó con un centro de exhibición que se habilitó en el Parque Catedral, para promocionar los servicios, recursos y apoyos de la educación especial y sobre cómo recibir los servicios de habilitación para los niños y niñas que nacen en condición de riesgo biológico o con una discapacidad establecida.



IPHE recibe dos talleres de CTI por parte de la Embajada del Japón y el Club Rotario de la Chorrera



La Embajada del Japón a través del Club Rotario de La Chorrera, culminó el Proyecto de Adecuación y Equipamientos de los Talleres de Soldadura y Ebanistería IPHE de Panamá Oeste, el cual se realizó por un monto de B/ 80,163.00.

El proyecto fue aprobado por la Embajada del Japón y el día 23 de marzo del 2020, se firmó el Contrato de Donación entre la Embajada y el Club Rotario de La Chorrera, y su construcción inició el pasado 27 de octubre



de 2020, con el cual se busca impactar los aprendizajes vocacionales de una matrícula de 45 estudiantes que cursan CTI.

De este total, 29 cursan la carrera de soldadura y 20 estudian ebanistería, con el fin de obtener un oficio vocacional para la vida, que les permita obtener un ingreso económico de manera digna y bien remunerado.

Estas obras iniciaron con la medición de los espacios a ampliar, las puertas y las ventanas.



Escuela de Ciegos Helen Keller realiza Caminata por el Mes del Autismo



Con la finalidad de crear conciencia sobre el Trastorno del Espectro Autista (TEA), la comunidad educativa de la Escuela de Ciegos Helen Keller (ENCHK), del IPHE, llevó a cabo una caminata interna a lo largo de las instalaciones de la sede de Betania, al compás de un alegre tamborito musical que despertó los aplausos y la admiración de las personas que laboran en esta entidad educativa.



Más de 50 personas, entre directivos, docentes, técnicos, alumnos y sus padres de familia, todos vestidos de azul y al ritmo del tambor, la churuca y el acordeón; recorrieron los pasillos del IPHE sede, con gran alegría y emotividad, y de esta forma, haciéndose partícipes de las diversas acciones institucionales que se desarrollan en todas las Extensiones, Escuelas y Programas para conmemorar el "Mes del Autismo".

VOCERÍAS

Del 11 al 15 de abril de 2022.

Tema: Tutorías inclusivas para estudiantes con discapacidad visual con condición de ceguera.



Lunes 11 de abril



Martes 12 de abril



Miércoles 13 de abril



Jueves 14 de abril



Profesor Héctor Mendoza

Coordinador del "Centro de Recursos Educativos para Personas con Discapacidad Visual Louis Braille".



Lunes 11 de abril



Martes 12 de abril



Miércoles 13 de abril



Jueves 14 de abril



Profesora Milagros Rivas

Docente Especial de la Escuela de Ciegos Helen Keller

Se garantiza atención educativa de calidad con ajustes razonables a una población de:



1,527 Estudiantes con Autismo

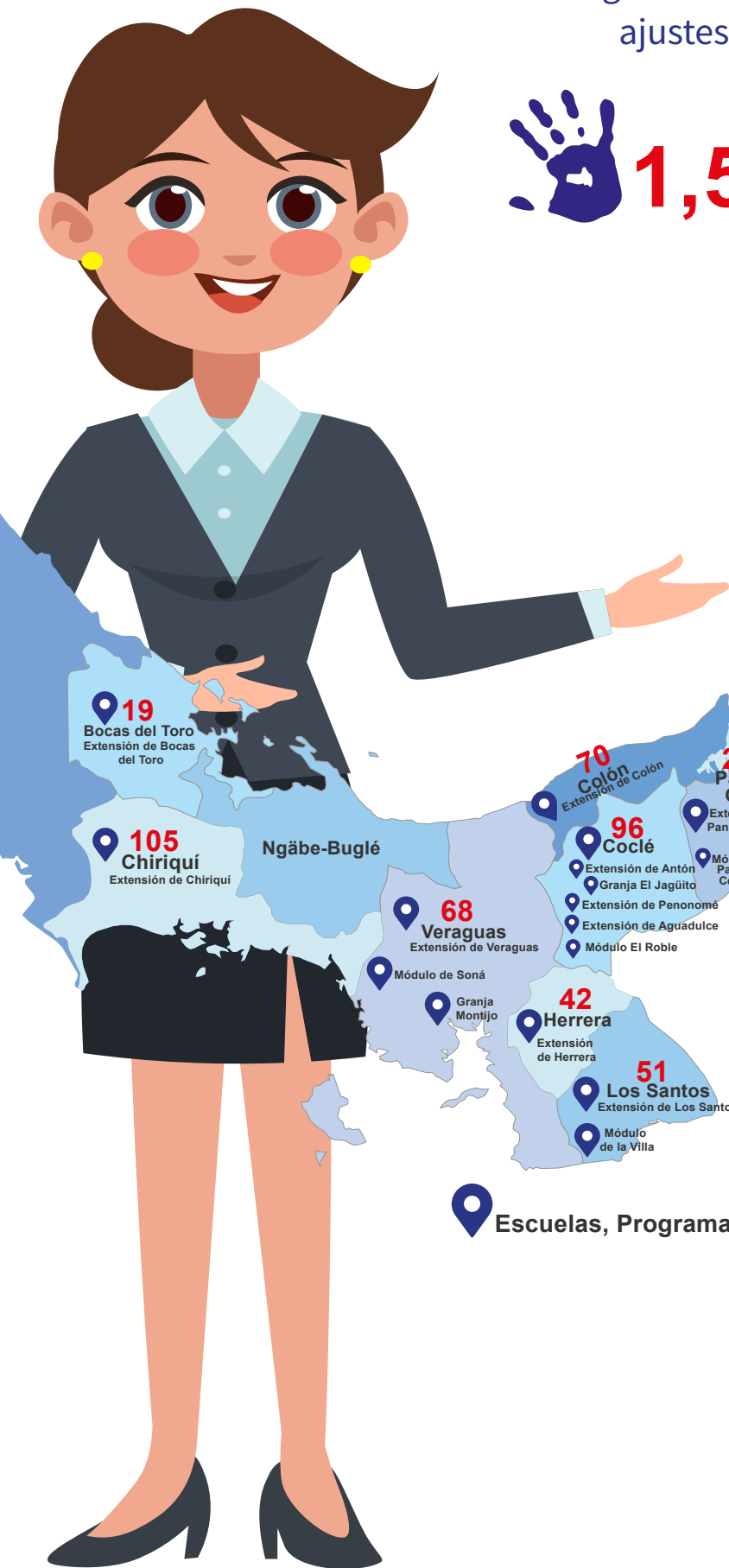
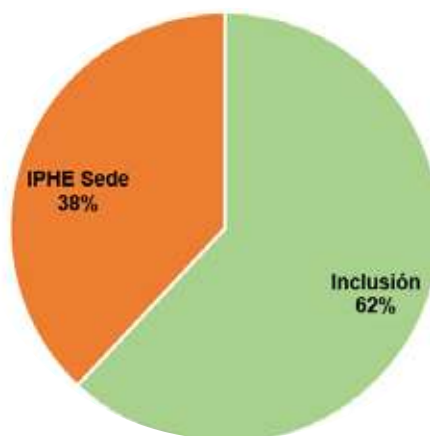

19
Bocas del Toro
Extensión de Bocas del Toro

105
Chiriquí
Extensión de Chiriquí

Ngäbe-Buglé

68
Veraguas
Extensión de Veraguas

Módulo de Soná
Granja Montijo

42
Herrera
Extensión de Herrera

51
Los Santos
Extensión de Los Santos
Módulo de la Villa

70
Colón
Extensión de Colón

96
Coclé
Extensión de Antón
Granja El Jagüito
Extensión de Penonomé
Extensión de Aguadulce
Módulo El Roble

203
Panamá Oeste
Extensión de Panamá Oeste
Módulo de Parálisis Cerebral

867
Panamá

IPHE Sede Betania
EVE
Escuela de Enseñanza Especial
Escuela Nacional de Sordos
Escuela de Ciegos Helen Keller
Programa de Autismo

Guna Yala

Programa de Parálisis Cerebral
Programa de Estimulación Precoz
Extensión de Tocumen
Extensión de Panamá Este

Extensión de Guna Yala

5
Darién

Emberá Wounaan
Módulo de La Palma
Extensión de Darién
Módulo de Yaviza
Atención a la Primera Infancia en Boca de Lara

Escuelas, Programas, Extensiones y Módulos del IPHE



INSTITUTO PANAMEÑO
DE HABILITACIÓN ESPECIAL

   @ipheinclusivo