

*Boletín Semanal #22*  
**IPHE en Acción**  
Del 30 de mayo al 5 de junio de 2022





## **EVE fortalece valores de la Etnia Negra**



La Escuela Vocacional Especial (EVE), llevó a cabo una serie de actividades culturales para fortalecer los valores de la Etnia Negra dentro de la comunidad educativa, con la participación de los estudiantes de las jornadas matutina y vespertina junto al acompañamiento de la Comisión de Folklore del Plantel.

El mes de la Etnia Negra fue recibido en la EVE, con la decoración de un “Mural



Conmemorativo a esta Etnia”, el cual fue colocado en la entrada de la escuela.

El 20 de mayo se realizó el “Primer Concurso de Trenzas Afrodescendientes” y el lunes 30 se llevó a cabo el “1° Concurso de Puertas Afrodescendientes”, con lo que se busca resaltar los valores y aportes de la Etnia Negra Panameña a la cultura y al desarrollo de la Nación.



## Promueven importancia de la Estimulación Temprana



Con diferentes actividades, personal de la disciplina de Estimulación Temprana en la provincia de Darién, conmemoró los 50 años de este servicio en la entidad.



Los profesionales llevaron a cabo un volanteo en centros comerciales de la comunidad de Metetí, para dar a conocer a la población, los beneficios que recibe la primera infancia, cuando es atendido en su etapa de crecimiento y desarrollo.

## Organización y acompañamiento en Herrera



Con la finalidad de optimizar el proceso educativo de los estudiantes con retos físicos, sensoriales, motores y orgánicos, los cuales requieren apoyos significativos para acceder a sus aprendizajes, el director del Instituto Panameño de Habilitación Especial de la Extensión de Herrera, Magíster Jhony Villarreal, realizó una visita de organización y acompañamiento al centro de educación inclusiva Gloriela N. Barría.

En la visita de trabajo al plantel ubicado en el Distrito de Las Minas, se sostuvo una reunión con la directora, profesora Rosalba Peña, en la cual se conversó sobre el abordaje de los servicios del Equipo Técnico del IPHE.

La ocasión fue propicia para plantear la necesidad de espacios físicos acordes para brindar una atención de calidad y eficiencia a la población con discapacidad que se atiende en el centro escolar.

# Docencia de Lengua de Señas N° 1

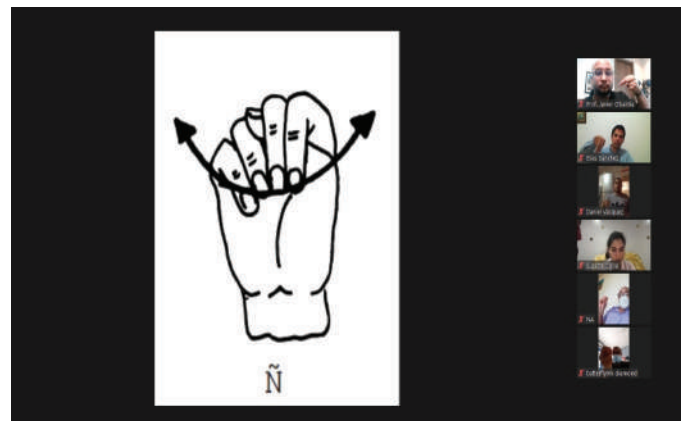

La institución realiza el taller de Lengua de Señas Panameñas N° 1, para padres de familia de todo el país, como parte del compromiso de desarrollar actividades que promuevan las oportunidades de aprendizaje y del conocimiento, que promuevan principios de acompañamiento en el proceso educativo de sus hijos.

La enseñanza realizada de manera virtual, es dictada por el magíster Javier De Obaldía,

instructor de Lengua de Señas Panameñas, y asistido por la magister Aysha Castellero Obaldía, Asesora Educativa y Coordinadora de Proyectos Educativos para la Comunidad Sorda de Panamá y tiene como objetivo que los padres de familia conozcan palabras básicas en la lengua de señas panameñas, permitiendo así una comunicación adecuada con sus hijos.

## Equipo técnico entrega Kits terapéutico



A través de la Dirección Nacional de los Servicios Técnicos y Médicos, realizó la entrega de “Kit terapéutico de trabajo en casa”, como parte de la estrategia de fortalecer el rol del padre de familia, socio estratégico en la educación de sus hijos, de modo que den continuidad a las terapias dentro del hogar.

Esta distribución de los Kits terapéuticos se canaliza a través del Departamento de Terapia Física en las Extensiones de Bocas del Toro, Chiriquí, Veraguas y la Comarca Ngäbe Buglé, beneficiando a 80 estudiantes en todo el país, de modo que los padres de familia se involucren en el proceso de habilitación de sus hijos con la supervisión de un fisioterapeuta.

# Instruyen sobre Lengua de Señas Avanzadas

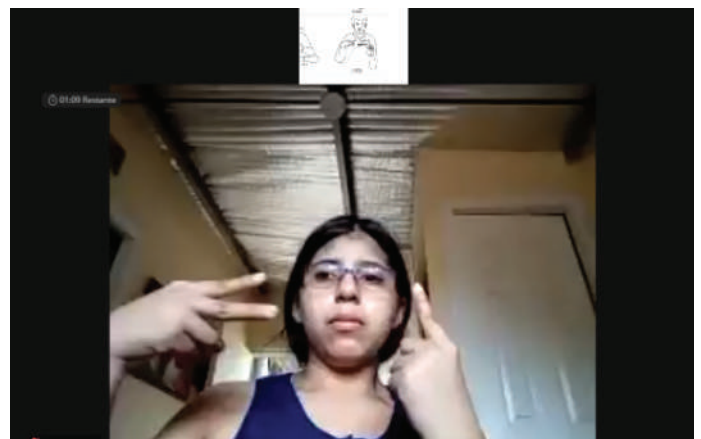
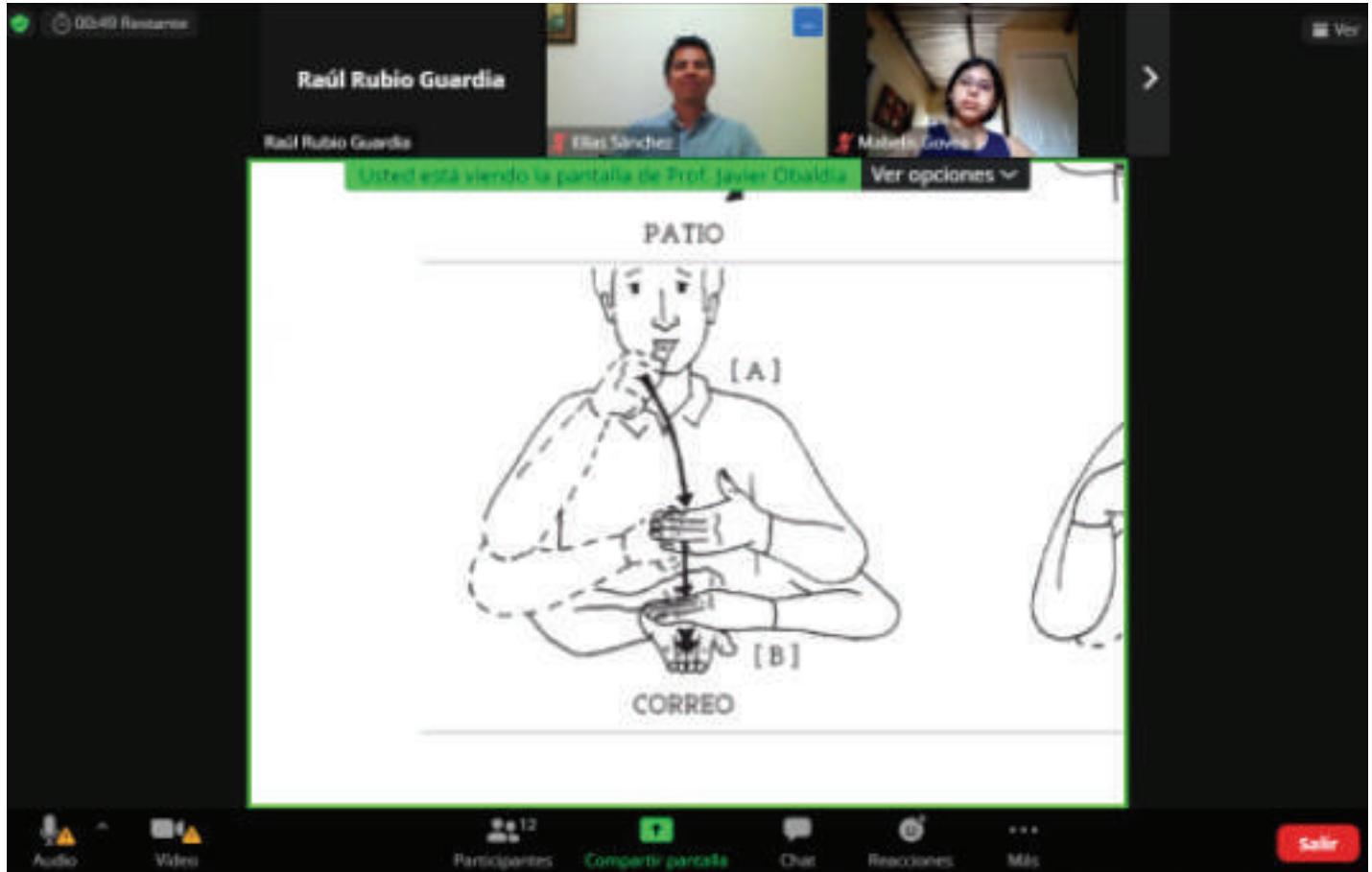

Un curso de Lengua de Señas avanzado, realizó la Oficina de Coordinación de Proyectos Educativos para la Comunidad Sorda, en coordinación con la Escuela Para Padres.

El objetivo de la capacitación es incrementar los conocimientos sobre la Lengua de Señas Inicial,

para mejorar la comunicación de los padres con sus hijos. En dicha docencia, los asistentes aprendieron sobre conceptos tales como: lugares, restaurantes, calle, cocina, balcón, supermercados, entre otros.

## Estudiantes de la EVE reciben orientaciones



Los especialistas del equipo técnico asignado a la Escuela Vocacional Especial (EVE) realizaron una “Jornada de Orientación Vocacional”, dirigida a estudiantes de 9° grado de la sede y de las escuelas de inclusión: Octavio M. Pereira, C.E.B.G Louis Martinz y Monseñor F. Beckham, con el objetivo de

brindar recomendaciones a los estudiantes, así como a los padres de familias, con temáticas de interés para mejorar el proceso educativo, considerando aspectos como las habilidades cognitivas, académicas y socioemocionales, enfocadas hacia un ámbito laboral.

## Conversatorio sobre masculinidad saludable

Servidores públicos de oficinas administrativas del IPHE, participaron del conversatorio sobre Masculinidad Saludable, donde se capacitaron en temas que promueven sus estándares de competencias para un mejor desempeño personal.

La actividad, realizada en el salón Linda Vista, tuvo como facilitador al licenciado Carlos Smith, Director Ejecutivo del Programa enlace de la Fundación Espacio Creativo, quien conversó sobre Cómo se relaciona la masculinidad con algunas formas de violencia hacia uno mismo o hacia otras personas.



## Prácticas Universitarias en el IPHE



Con el objetivo de fortalecer los lazos de apoyo mutuo en beneficio de los niños, niñas y jóvenes con discapacidad, estudiantes de la Facultad de Educación Especial y Pedagogía de la Universidad Especializada de las Américas (UDELAS), realizan sus prácticas académicas en la institución.

Los futuros profesionales realizan prácticas correspondientes al primer semestre, en las

escuelas, programas y extensiones de la institución en todo el país.

La profesora Dilcia Collins, Supervisora Nacional de Educación, explicó que el IPHE como institución líder y pionera de la Educación Especial en Panamá, aspira a que estos jóvenes, durante su estadía en las aulas de clases, logren con empeño los conocimientos y saberes óptimos para su posterior desempeño profesional.

# Aprenden más sobre Contrataciones Públicas

La institución se prepara para la pronta implementación del Sistema Electrónico de Contrataciones Públicas “PanamaCompra” Versión 3, que permitirá fortalecer los principios, prácticas, normas y procesos de selección para la contratación pública desde la planeación hasta la gestión del contrato, con lo cual tenemos a bien dar a conocer el cronograma de trabajo completado a la fecha, así como las próximas fases a seguir.

Ante ello, la Dirección Nacional de Administración y Finanzas, a través del Departamento de Proveeduría y Compras, impartió una capacitación dirigida a todos los directores nacionales, jefes de departamentos, oficinas y coordinadores de secciones, siendo instruidos sobre cómo se deben realizar las solicitudes de compra y adquisiciones estatales de bienes, servicios y obras.



## Procuran ambientes saludables en Penonomé



Una “Jornada de fumigación y Sanitización” para contrarrestar la transmisión de virus y enfermedades y la erradicación del dengue y mosquitos en la Extensión de Penonomé, realizó el personal del Departamento de Vectores de la Dirección Regional de Coclé del Ministerio de Salud (MINSA) y la Alcaldía de Penonomé.

Durante la actividad, para garantizar la buena salud, los servidores públicos del Minsa y de Municipio de Penonomé, recorrieron todos los espacios comunes del centro educativo, los alrededores y áreas verdes, al igual que las oficinas administrativas, los salones de clases y las aulas de atención técnica.



## Realizan feria de Recursos Humanos

Una Feria Institucional con el lema “Recursos Humanos Somos Todos” realizó personal de esta oficina con motivo del Día del Gestor de Recursos Humanos, la que fue desarrollada en el área de la planta baja de la sede de la institución.

El objetivo de esta feria fue celebrar el Día del Gestor de Recursos Humanos como base de la gestión administrativa, desde la capacitación, inducción y promoción de incentivos, así como de acciones de recursos humanos en beneficio de los servidores públicos de la entidad.





## Taller motivacional para padres

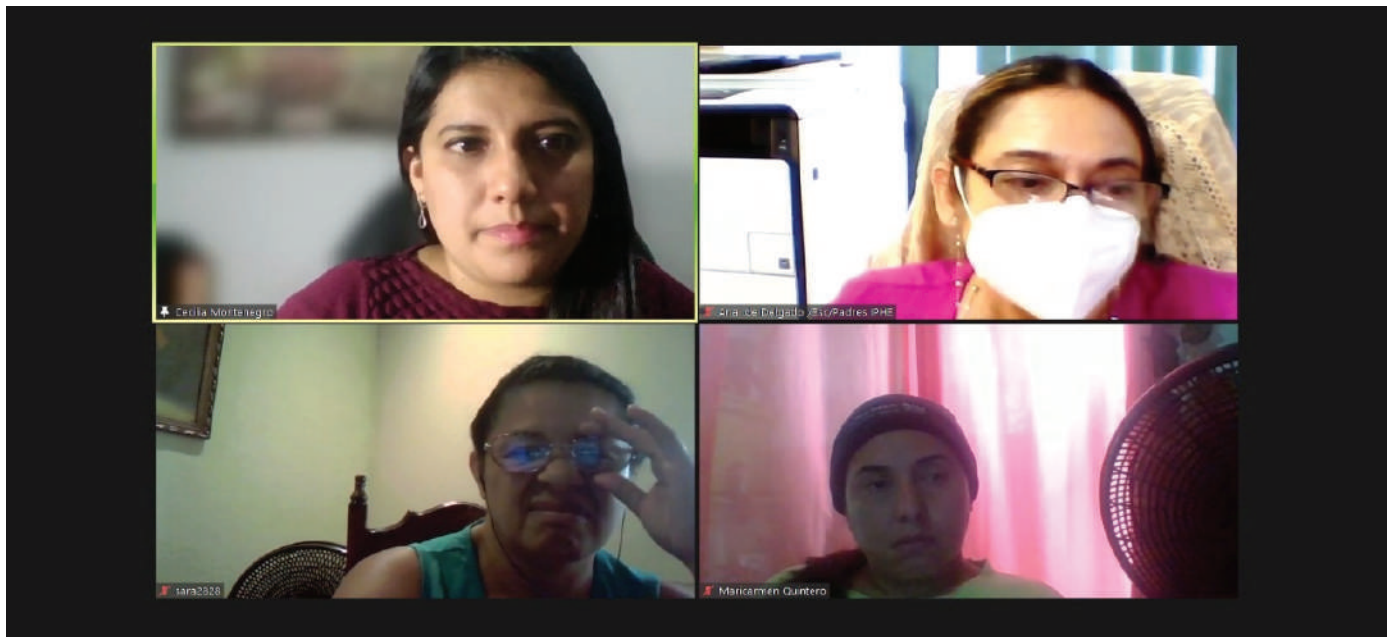

Escuela para Padres del Instituto Panameño de Habilitación Especial (IPHE), en conjunto con School Media del Grupo Sume +, llevó a cabo una capacitación denominada "Desarrollo, Motivación y Resiliencia para la Vida, con el objetivo de que los padres de familias contribuyan a que sus hijos desde el hogar a adquirir competencias y habilidades para la vida.

La docencia realizada de manera virtual, tuvo como conferencista a la Licenciada Cecilia Montenegro, facilitadora Senior de School Media del Grupo Sume +, quien en su exposición le indicó a los padres participantes, aspectos importantes en temas sobre cómo comprender la importancia de crear hábitos para ser una familia resiliente.

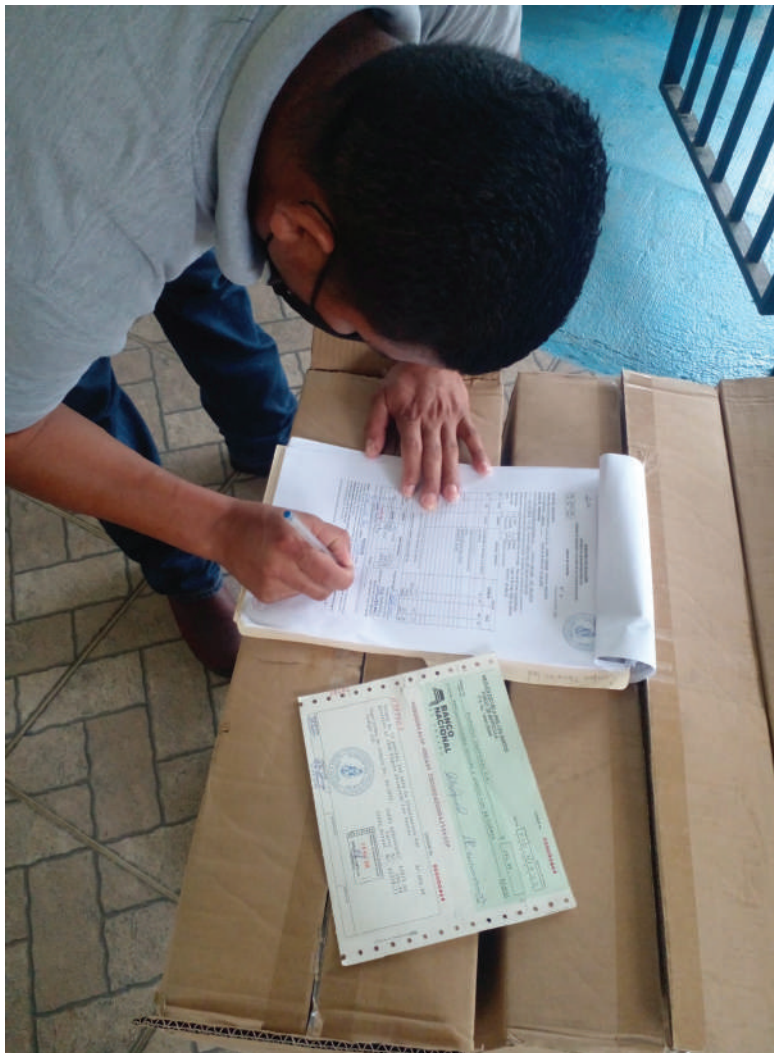

## IPHE Los Santos adquiere lámparas



Unas 25 lámparas Led con medida de 2 x 2 pies para reemplazar las ubicadas en los pasillos de la Extensión de Los Santos, fueron adquiridas por dicha sede de la entidad en Azuero.

El costo total de las luminarias fue de B/.494.88 y se realizó a través del Fondo de Equidad y Calidad de la Educación (FECE).

## Servicio de Atención que garantiza el IPHE en todo el país



El Instituto Panameño de Habilitación Especial, líder y pionero de la educación especial en Panamá, garantiza una educación de calidad en todo el país, con atención en el nivel educativo de Preescolar, (Parvulario 1, 2, 3) para niños de 0 a 5 años de edad.

Además, cuenta con Educación Primaria, de 6 a 14 años de edad y de igual forma, ofrece Educación Premedia a estudiantes de 12 y 15

años de edad, así como formación Vocacional a través de las Carreras Técnicas Intermedias (CTI) 10° y 11°).

En cuanto a la Modalidad de Atención, se ofrece el servicio de Estimulación Temprana y Orientación Familiar, Atención de Aula de Apoyo, Inclusión Parcial, Inclusión Total, Atención Domiciliaria y Servicio Específico de Acuerdo a la Condición de Discapacidad.



## Entrega de alimentos en Costa Abajo



Con la finalidad de fortalecer el Programa de Bienestar Estudiantil, Nutrición y Salud Escolar que establece el acceso y permanencia del estudiante a su centro escolar, profesionales del Instituto Panameño de Habilitación Especial (IPHE), de la Extensión de la institución, se trasladaron hasta la Costa Abajo

de la provincia, para hacer entrega de alimentos.

La donación se entregó a una familia de la comunidad de Miguel de la Borda, Costa Abajo de Colón, quien tiene un estudiante que recibe los servicios, recursos y apoyos del IPHE en la provincia, a través del Programa de Estimulación Temprana y Orientación Familiar.



## Alegría y orgullo por la Etnia Negra



Con la finalidad de enaltecer, valorar y permitir el intercambio cultural entre el personal técnico, administrativo y docente, con los padres de familia y los niños que asisten al Programa de Estimulación Precoz, se realizó una actividad cultural para celebrar el "Día de la Etnia Negra.

La actividad incluyó la presentación de atuendos y presentaciones alusivas a la Etnia

Negra, tales como los tradicionales bailes de Congo y Bullarengue, entre otros, que estuvo a cargo de los propios alumnos y sus docentes, en sus respectivos salones de clases.

“La celebración la hicimos en los salones de clases donde los niños escucharon música, bailaron y exhibieron sus manualidades”, explicó la subdirectora Profesora Migdalia Castellón.

## Culmina Mes de la Etnia Negra



Niños y niñas que acuden al Centro de Estimulación Temprana ubicado en Veracruz, que pertenecen al Programa de Estimulación Precoz, participaron de una actividad lúdica pedagógica para concluir con las celebraciones del Mes de la Etnia Negra.

Los estudiantes mostraron su talento artístico con llamativos atuendos que les permitieron mostrar las diversas manifestaciones y expresiones de la Etnia Negra en las diversas facetas de la historia de Panamá.

## ENSOR celebra la Etnia Negra



Basados en la atención a la diversidad, permitiendo el acceso a la recreación y la cultura de la población estudiantil, la Escuela Nacional de Sordos llevó a cabo un evento lúdico para conmemorar el Día de Etnia Negra.

La actividad fue organizada por las docentes

de la escuela e inició con las palabras de la profesora Dalvis Atkins, Subdirectora, quien resaltó la importancia de la población Afrodescendiente en Panamá y el aporte en la historia y el establecimiento de Panamá como Nación.

Usted está viendo la pantalla de Belkis Rodriguez Ver opciones ▾

FUNDAMORGA SYNERGY

### LA ESCALERA DE LA AUTOESTIMA

- Soy feliz conmigo mismo(a)
- Respeto mi forma de ser
- Me acepto completamente como soy
- Reconozco mis equivocaciones
- Me gusta mi forma de ser
- Sé como soy y me gusta

AUTOESTIMA  
AUTORESPETO  
AUTOACEPTACIÓN  
AUTOEVALUACIÓN  
AUTOCONCEPTO  
AUTOCONOCIMIENTO

Trabajamos por una sociedad mas justa y equitativa.



## Orientan a padres sobre autoestima

Una docencia con el tema “Importancia de la autoestima” realizó Escuela para Padres en conjunto con FundaMorgan, la cual estuvo dirigida a padres de familia con hijos que asisten a las 21 extensiones de la institución en todo el país.

La actividad se desarrolló a través de la plataforma Zoom y tuvo como expositora a la licenciada Belkis Rodríguez, trabajadora social e instructora de Desarrollo Humano de FundaMorgan, quien abordó con los participantes diferentes aspectos relacionados al tema.

## Conmemoran cultura afrodescendiente en Los Santos



Con motivo del Mes de la Etnia Negra, personal directivo, docente, técnico, administrativo, padres de familia y estudiantes de la Extensión de Los Santos, conmemoraron con diferentes actividades, el mes alusivo a esta etnia.

Como parte del evento, los presentes, ataviados con vestimentas afrodescendientes, disfrutaron de diversos platos representativos de la etnia negra, resaltando así los aportes de este grupo a la sociedad panameña.



## Programa de Autismo resalta cultura afrodescendiente



Unas actividades en conmemoración al Mes de la Etnia Negra, realizaron los estudiantes del Programa de Autismo la cual contó con el acompañamiento de los padres de familias, docentes, directivos, integrantes del equipo técnico y administrativo.

La misma se realizó en el área externa del comedor de la Escuela de Enseñanza Especial (EEE), donde toda la comunidad educativa del Programa de Autismo, ejecutaron diversas actividades relativas a la cultura afrodescendientes, tales como danzas y bailes. Los asistentes lucieron atuendos propios a la conmemoración.



# VOCERÍAS

Del 30 de mayo al viernes 3 de junio de 2022.  
Tema: Modalidad de Atención que garantiza el IPHE en todo el país.

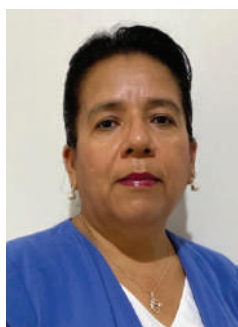

Lunes 30 de mayo



**Profesora Deyanira Santana**  
Directora de la Extensión del IPHE  
de Penonomé



Lunes 30 de mayo



**Profesora Hilda Swaby**  
Subdirectora de la Escuela  
Nacional de Ciegos Helen Keller



Jueves, 2 de junio



**Profesor Jhony Villarreal**  
Director de la Extensión del IPHE  
de Herrera



Martes, 31 de mayo



Viernes, 3 de junio



**Profesor Luis Olivardía**  
Docente de Educación Especial en la  
Escuela de Enseñanza Especial

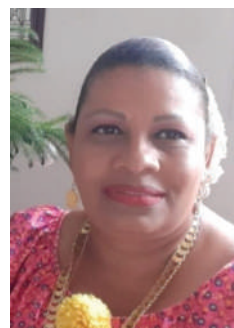

Martes, 31 de mayo



Jueves, 2 de junio



**Profesora Silka Walton**  
Subdirectora de la Escuela de  
Enseñanza Especial



miércoles, 1 de junio



**Profesora Inés González**  
Directora de la Extensión del IPHE  
de Antón



Viernes, 3 de junio



**Profesora Dalvis Atkins**  
Subdirectora de la Escuela  
Nacional de Sordos



INSTITUTO PANAMEÑO  
DE HABILITACIÓN ESPECIAL

   @ipheinclusivo