



Boletín Semanal #23

IPHE en Acción

Del 6 al 12 de junio de 2022

Estudiantes refuerzan formación vocacional



Como parte de su formación vocacional y actividades diarias, 16 estudiantes de las Carreras Técnicas Intermedias (CTI) de la Extensión de Panamá Oeste realizan talleres en diferentes especialidades de dichas carreras en la sede de la entidad en esta región del país.

Los alumnos adquieren conocimientos en áreas tales como: Manejo de Granja Ecológica, donde se lleva a cabo la siembra de diferentes rubros (mostaza, tomate, guandú, entre otros) además del corte de césped para mantener la limpieza de las áreas verdes de la extensión de la institución.

Estudiantes de Colón participan en taller



Con el fin de desarrollar habilidades que beneficien la motivación de los estudiantes para su debido proceso de enseñanza-aprendizaje, el Equipo Técnico y Docente de la Extensión de Colón, llevó a cabo el taller “Juego y Aprendo”.

Esta actividad lúdica, buscó propiciar el desarrollo de las actitudes, aptitudes y

relaciones sociales de los estudiantes participantes.

La dinámica “Juego y Aprendo”, fue dirigida a los estudiantes de educación Premedia (7, 8, 9 año), así como a los cursan educación Media y en talleres de Carreras Técnicas Intermedias (CTI).

Minuto de Oración por la Inclusión



La Escuela de Enseñanza Especial cumplió 76° años de brindar servicios, recursos y apoyos a la niños, niñas y jóvenes con discapacidad y para conmemorar este acontecimiento, llevó a cabo “Un Minuto de Oración por la Inclusión” en cada uno de los Centro Educativos de Inclusión en los cuales se tiene presencia de personal de la institución.

La Profesora Lorena Herrera, Directora Encargada detalló, que se llevó a cabo esta acción, orando para que la escuela sea un lugar seguro, un lugar de igualdad para todos y se pidió por la inclusión educativa, para que los estudiantes sean aceptados en las aulas regulares y que los docentes sean capaces de enseñar valores como el respeto, la comprensión y la solidaridad.



Estudiantes de Veraguas aprenden sobre instrumentos musicales



Un taller sobre el manejo de instrumentos musicales y su uso al momento de seleccionar un ritmo musical, realizó personal del Ministerio de Cultura, el cual estuvo dirigido a un grupo de 60 estudiantes de Premedia y Media que reciben los apoyos educativos en la Extensión de Veraguas.

El objetivo de la actividad fue lograr la concentración y la atención, además incentivar a los estudiantes a que aprendan a llevar el ritmo con los instrumentos al momento de participar en la presentación de un tema musical.



Padres participan de docencia



El Departamento de Estimulación Temprana y Orientación Familiar de la Extensión de Bocas del Toro, realizó una docencia denominada: “Importancia de la Estimulación Temprana en Atención a la Primera Infancia”, en el proceso del Neurodesarrollo.

La docencia: “Importancia de la Estimulación Temprana en Atención a la Primera Infancia”, benefició a una población de 25 padres de familia que acuden a la consulta en el Centro de Salud Antonio Preciado, en el corregimiento de Rámbala del distrito de Chiriquí Grande en Bocas del Toro.

Estudiantes se familiarizan en temas electorales



En ocasión de la semana cívica electoral celebrada recientemente, estudiantes de la Extensión de Antón, realizaron diversas actividades alusivas a la ocasión. La Directora de la Extensión, profesora Inés González, explicó que esta actividad forma parte de los contenidos desarrollados dentro del currículo académico que se les imparte.

“Se realizó un concurso de puertas y la

escogencia del representante de los estudiantes de la comunidad educativa. Los alumnos se enfocaron principalmente en temas de Democracia y Derechos Humanos”, detalló la directiva.

Esta acción institucional tiene la finalidad de innovar en el modelo educativo basado en enfoques que promuevan el desarrollo de competencias laborales.

Talleres de Producción 51° años aportando al país



El Programa de Producción y Adaptación Laboral conmemoró sus 51° años de creación, contribuyendo al crecimiento económico del país, el cual durante la vigencia fiscal 2021, registró un ingreso en concepto de producción y ventas a las finanzas de la entidad por un monto de B/. 332,173.15, que pasan ser parte

del presupuesto de funcionamiento para la operatividad de la Institución.

Los Talleres de Producción, como se les conoce, iniciaron labores el 6 de junio de 1971, conformado por cuatro talleres: Modistería, Ebanistería, Tapicería y Piñatas.



Estudiantes de UDELAS culminan práctica



En la Extensión de Chiriquí, dieciocho estudiantes de tercer año (quinto semestre) de la Licenciatura en Educación Especial de la Universidad Especializada de las Américas (UDELAS) de la ciudad de David, realizaron su práctica universitaria con la finalidad de adquirir conocimientos en el área pedagógica.

Los alumnos de UDELAS, realizaron acompañamiento y seguimiento educativo junto con los docentes de educación especial a los estudiantes que participan del proceso de enseñanza-aprendizaje y de los Servicios Técnicos y Médicos para su habilitación.



Estudiantes de Tocumen reciben donaciones

La Extensión de Tocumen, entregó bolsas con alimentos a familias de estudiantes que reciben servicios educativos, en cumplimiento del Programa de Bienestar Estudiantil, Nutrición y Salud Escolar, asegurando el acceso y permanencia del estudiante en su centro escolar más cercano a su hogar.

A través de este aporte se garantiza el derecho a la educación, a la nutrición escolar y básica, valorando el desarrollo integral de sus potencialidades, una vez conocidas las necesidades y requerimientos del estudiante con las evaluaciones correspondientes, mediante la investigación realizada por el departamento de Trabajo Social de la Extensión.



Autoridades y administrativos se capacitan en uso del FECE



El Instituto Panameño de Habilitación Especial (IPHE), realizó el taller denominado “Ejecución del Fondo de Equidad y Calidad (FECE)”, convocado por la Dirección Nacional de Servicios y Apoyos para la Habilitación, bajo la cual se organizan los servicios educativos en las 21 Escuelas, Programas y Extensiones, en atención a 10,947 estudiantes que requieren recursos pedagógicos, mejoras en infraestructura y la alimentación complementaria.

Esta jornada taller del FECE, se realizó en la Extensión de Veraguas y asistieron los

directivos, administradores y personal de apoyo en el ámbito administrativo de siete Extensiones: Aguadulce, Antón, Chiriquí, Herrera, Los Santos, Penonomé y Veraguas.

La capacitación fue impartida por el licenciado Leopoldo Pomares, Jefe del Departamento de Compras del IPHE; el licenciado Luis Espinoza, Asesor Financiero, además por el licenciado Rafael Camarena y la licenciada Lilia Sandoval, ambos de la Oficina Regional del Ministerio de Educación.

Estudiantes conocen sobre entorno comunitario



Con el objetivo de promover la participación individual, activa, independiente, semi asistida y/o asistida en actividades de simulación en la comunidad, estudiantes del Programa de Parálisis Cerebral (PPC) y sus familiares, participaron de la actividad “Compras y oportunidades de elección del estudiante en el entorno familiar y comunitario simulado”.

Esta actividad busca generar aprendizaje cognitivo, lingüístico y motor mediante el

seguimiento de instrucción, comprensión de vocabulario y reconocimiento de objetos.

La Directora de este programa del IPHE, Profesora Leonisia de Beckles, explicó que “se trató de un taller práctico, donde se recrea una tienda habilitando espacios que evocan de la vida diaria, que permitan un desempeño en el área social logrando que sus actividades sean lo más independientemente posible”.



Taller motivacional para padres



Escuela para Padres en conjunto con School Media del Grupo Sum +, llevó a cabo una capacitación denominada “Desarrollo, Motivación y Resiliencia para la Vida, con el objetivo de que los padres de familias contribuyan desde el hogar a adquirir competencias y habilidades para la vida de los estudiantes con discapacidad.

La docencia tuvo como expositora a la Licenciada Cecilia Montenegro, facilitadora Senior de School Media del Grupo Sum +, quien en su exposición indicó a los padres participantes, aspectos relevantes en temas sobre cómo comprender la importancia de crear hábitos para ser una familia resiliente.

Desarrollando
motivación y resiliencia
para la vida

Licda. Cecilia
Montenegro
Facilitadora Senior
School Media

School
MEDIA
10 años de experiencia en el servicio al estudiante

Cecilia Montenegro

Ana Ice Delgado /Esc/Padres IPHE

Anthony terojo

Conocen sobre Tiflotecnología en Penonomé



El Centro de Recursos Informáticos para Personas con Discapacidad Visual y la Escuela para Padre, realizaron la docencia sobre “Herramientas Tiflotecnológicas, Dispositivo Móvil, Acceso a la Información”, dirigido a padres de familia de la Extensión de Penonomé.

La capacitación, estuvo enfocada en garantizar el proceso de una educación de calidad, de acuerdo al Objetivo de Desarrollo Sostenible (ODS) número N°4.

Padres aprenden “Método Mamá Canguro”



El Departamento de Estimulación Temprana y Orientación Familiar dictó una docencia denominada: “Método Mamá Canguro” al personal médico y de enfermería del Hospital Nicolás Solano de Panamá Oeste, como parte de las orientaciones y promoción de las estrategias de Estimulación Temprana de manera oportuna para prevenir o disminuir los

efectos de alteraciones en el neurodesarrollo.

La docencia: “Método Mamá Canguro”, tuvo como objetivo capacitar al personal para que puedan replicar esta metodología con las madres que tengan bebés nacidos de manera prematura y también en aquellos niños que estén hospitalizados por otras afecciones.



Estudiantes festejan fin de trimestre



Para para motivar la asistencia a la escuela y a la vez, desarrollar la parte social y la convivencia entre estudiantes, padres de familia, docentes y personal administrativo; la Escuela Nacional de Ciegos Helen Keller, llevó a cabo una jornada lúdica recreativa de “Cierre de Trimestre”.

El profesor Albis Vázquez, docente de la ENCHK, explicó que se organizó dicha actividad, a modo de cierre trimestre para también recordarle al padre de familia lo importante que es asistir a la escuela por la estimulación que reciben sus niños.

Personal de Talleres aprenden tips para ahorrar



Una capacitación con el tema “Mejorando las Finanzas en el Hogar” realizó la institución, dirigido a un grupo de veinte funcionarios del Programa de Producción y Adaptación Laboral de la institución.

La capacitación, tuvo como objetivo que el personal identificará sus gastos y compartirles diferentes tips, que le ayudarán a llevar un

adecuado manejo de su dinero al momento de elaborar su presupuesto familiar.

El facilitador de la actividad fue el licenciado Luis Octavio Espinosa, Asesor Financiero, quien orientó a los participantes acerca de tomar conciencia sobre sus ingresos, gastos, además de promover el ahorro.

Madres participan en “Cafecito de Aliento”



Especialistas del Equipo Técnico en la Comarca de Guna Yala, realizaron una actividad socioemocional denominada: “Cafecito de Aliento”, que contó con la participación de 14 madres de familia de estudiantes de la Escuela Rodolfo Chiari y la Secundaria Félix E. Oller, dos centros de educación inclusiva.

El “Cafecito de Aliento” es una actividad organizada por los especialistas del

Departamento de Psicología y Trabajo Social, quienes planifican estas orientaciones y recomendaciones para que sean implementadas en el hogar por los padres y madres de familia, con pensamientos y motivaciones de vida, que los guíen en el desarrollo de los apoyos educativos y las terapias que deben continuar como socios estratégicos en la educación de sus hijos.

Policía brinda docencia a estudiantes del CEVET



Promoviendo experiencias de vida, como parte del proceso de enseñanza aprendizaje, los estudiantes de Carreras Técnicas Intermedias (CTI), del Centro Vocacional Especializado (CEVET) de la Extensión de Tocumen, participaron de la docencia denominada “Taller: Riesgo y Prevención”.

La capacitación en la que participaron 48 estudiantes del CEVET, dictada por la

subteniente Ladys Miranda de Céspedes, de la Unidad de Niñez y Adolescencia de la Policía Nacional del sector de Pacora, Tocumen y 24 de Diciembre, fue organizada por el equipo técnico de la Extensión de Tocumen, las licenciadas Denia Pérez, trabajadora social y Ariana Yissel Ríos, psicóloga.

Orientación pedagógica a estudiantes de colegio inclusivo



La Extensión de Veraguas continúa con la atención y orientación pedagógica de los estudiantes del Instituto Profesional Omar Torrijos Herrera que cursan los bachilleres de Turismo, Informática y Contabilidad, como parte del accionar educativo que brinda a los alumnos durante el año lectivo, para garantizar una enseñanza de calidad.

Las atenciones pedagógicas consisten en las actividades académicas, de enseñanza y aprendizaje, orientación académica y convivencia, realizadas por los docentes y se llevan a cabo utilizando guías de estudio, folletos y el desarrollo de talleres.

Estudiantes de Chepo visitan el Canal



Promoviendo estrategias metodológicas, que fomentan el abordaje lúdico didáctico y experiencias de aprendizaje, estudiantes de la Extensión de Panamá Este, participaron de una gira pedagógica al Canal de Panamá.

La actividad realizada con la finalidad de desarrollar actitudes de comprensión en los estudiantes de los grupos de primaria, permite conocer su desenvolvimiento en los entornos sociales fuera del aula de clases y la interacción en sitios de concurrencia masiva de público.

Accesibilidad cognitiva para lograr entornos inclusivos

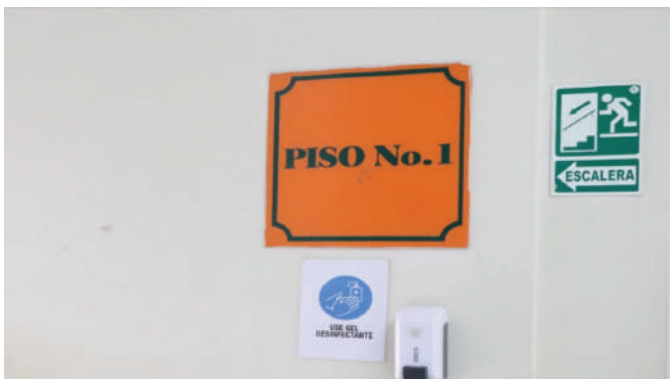

La Accesibilidad Cognitiva, es una condición psicológica indispensable para que las personas puedan vivir y desenvolverse en los distintos entornos de una manera autónoma y eficiente, segura y natural, por tal razón, la Escuela de Enseñanza Especial (EEE), enfatiza su accionar para potenciar que esta accesibilidad llegue a todos, para hacer el mundo más fácil de entender, en especial para las personas con discapacidad.

La Directora Encargada de la Escuela de Enseñanza Especial, profesora Lorena de Herrera, explicó que esta condición psicológica,

Accesibilidad Cognitiva, también es la puerta de entrada a la participación social y, a la vida en comunidad, que son también dimensiones determinantes para la calidad de vida.

“Con esta acción, se forman entornos y servicios comprensibles para todos y se generan espacios inclusivos, favoreciendo el desarrollo de ciudadanos activos, lo que constituye un objetivo compartido por quienes desean una inclusión educativa de todo el estudiantado, que asuma y respete su diversidad funcional”.

Conocen estrategias de Estimulación Temprana



Especialistas de Estimulación Temprana y Orientación Familiar en la Comarca Guna Yala, impartieron una docencia denominada: “Protocolos y Lineamientos para la Atención a la población en la Primera Infancia”, la cual fue dirigida al personal de salud del Centro de Salud Teresa López, del corregimiento de Narganá (Río Azúcar, Río tigre, Ticantiki y Narganá).

El objetivo de esta docencia es ofrecer actividades sobre los protocolos de atención, lineamientos y orientaciones de las especialidades de Fisioterapia y Estimulación Temprana para que puedan contribuir a la prevención, detección y captación temprana de alteraciones en el neurodesarrollo en la Primera Infancia, y de esta manera ofrecer intervenciones oportunas a la población infantil.

VOCERIAS Del 6 al 10 de junio de 2022.

Tema: Accesibilidad cognitiva para lograr un entorno inclusivo



Lunes 6 de junio



Miércoles 8 de junio



Profesora Lorena Herrera

Directora Encargada de la Escuela de Enseñanza Especial del IPHE.



Miércoles 8 de junio



Maestra Yesenia Sánchez

Docente del IPHE en la Escuela Árabe de Egipto.



Martes 7 de junio



Jueves 9 de junio



Maestra Bárbara Vega

Docente del IPHE en la Escuela Estado de Israel.

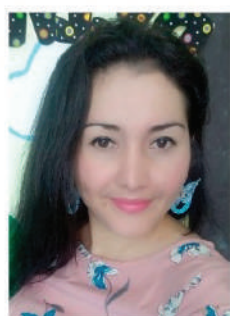

Martes 7 de junio



Jueves 9 de junio



Maestra Belkys Ávila

Docente del IPHE en la Escuela Manuel E. Amador.

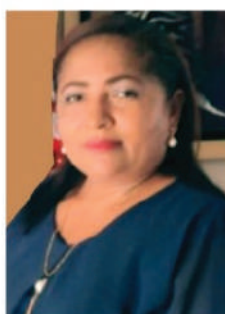

Miércoles 8 de junio



Maestra Clara de Vigil

Docente del IPHE en la Escuela Amelia Denis de Icaza.



Lunes 6 de junio



viernes 10 de junio



Profesora Itzel Davis

Subdirectora de la Escuela de Enseñanza Especial del IPHE.



INSTITUTO PANAMEÑO
DE HABILITACIÓN ESPECIAL

   @ipheinclusivo