



REPÚBLICA DE PANAMÁ
GOBIERNO NACIONAL

INSTITUTO PANAMEÑO
DE HABILITACIÓN ESPECIAL



Boletín Semanal #24

IPHE en Acción
- Del 13 al 19 de junio de 2022 -

Directora General realiza gira a Los Santos



La profesora Marissa Mercedes Canales Díaz, directora general de la institución como parte de las acciones que realiza durante su gira de trabajo en la provincia de Los Santos, junto a su equipo de trabajo, participó de la inauguración del Centro de Rehabilitación Integral de Tonosí, entregó bolsas con comida e hizo un recorrido por diferentes planteles educativos inclusivos.

La inauguración estuvo a cargo del Ministro de Salud, el doctor Luis Francisco Sucre, en compañía de la profesora Marisa Canales y demás autoridades locales, quienes resaltaron el objetivo del centro que es brindar una atención integral a la población con discapacidad para mejorar su calidad de vida durante su desarrollo físico, así como durante su proceso de enseñanza-aprendizaje.

Capacitan a docentes sobre necesidades individuales de los estudiantes

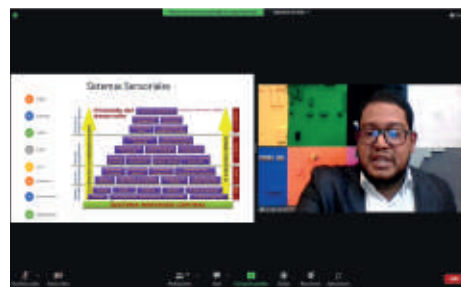
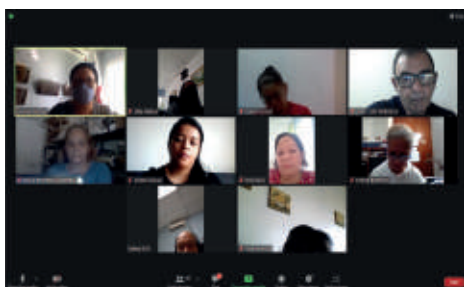
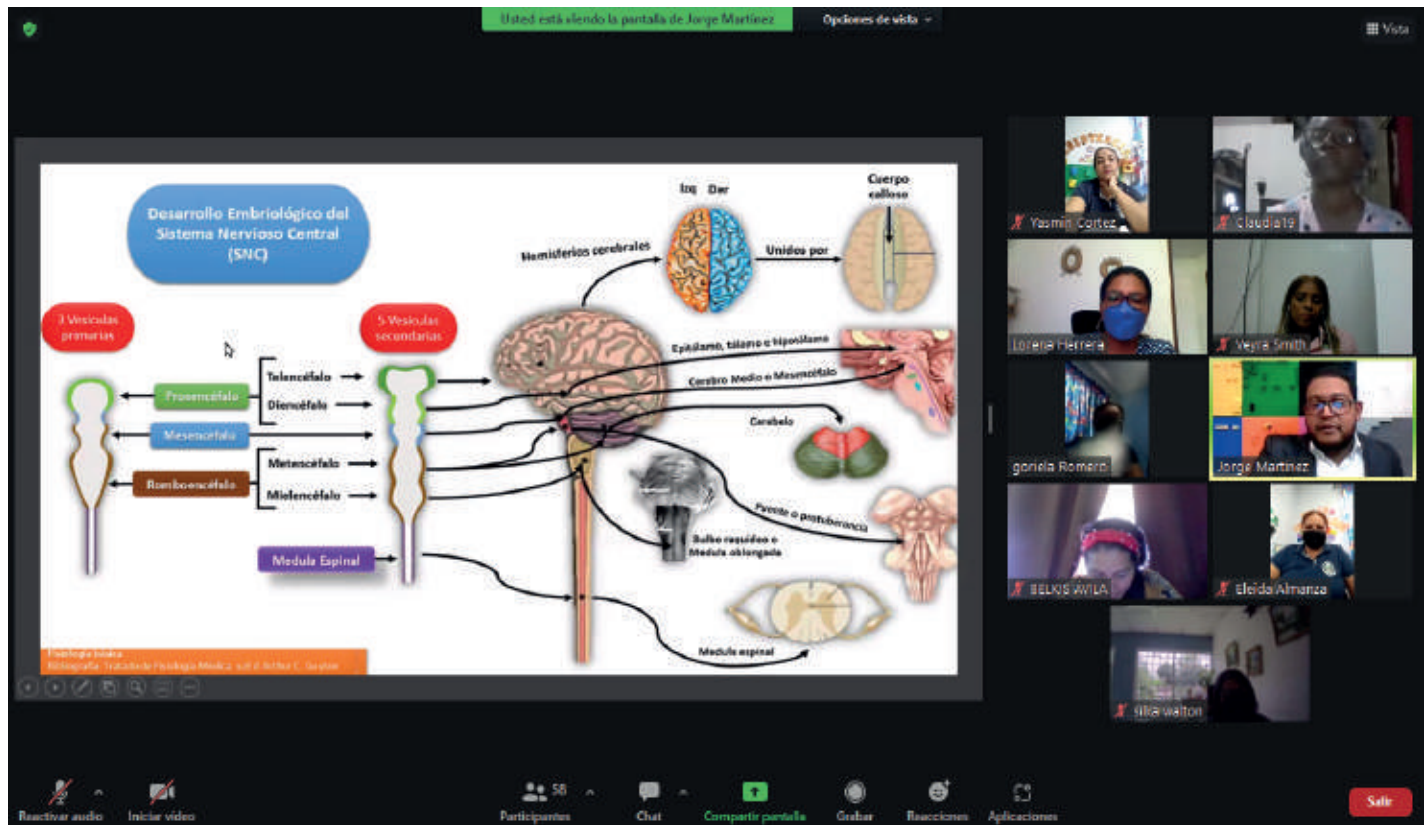

En el contexto del mes del Aniversario 76° de la Escuela de Enseñanza Especial se realizaron una serie de capacitaciones a los docentes, las cuales responden a necesidades específicas para elevar la atención que se ofrece respondiendo a las necesidades individuales de la población que esta escuela atiende.

El ciclo de conferencias iniciaron con el tema: "Abordaje de los estudiantes con autismo en el aula",

a cargo de la Magister Grettel Quiroz, Subdirectora del Programa de Autismo y contó con la participación de más de 60 docentes de la EEE.

La segunda docencia de la jornada fue "Integración Sensorial y Aprendizaje", a cargo del Magister Jorge Martínez, Terapeuta Ocupacional del IPHE y Vicepresidente de la Asociación de Terapeutas Ocupacionales de Panamá.

Coordinan Segundo Trimestre en Aguadulce



Como parte de las acciones de acompañamiento de supervisión realizadas por el personal directivo, al equipo docente, técnico y al personal administrativo; se llevó a cabo en la Extensión de Aguadulce, una reunión general de coordinación para el segundo trimestre escolar.

El encuentro realizado en la sede del plantel fue dirigido por la directora de la Extensión, profesora Keyda Batista y contó con la participación de los docentes de planta y de inclusión, así como con todo el personal técnico y los administrativos, además fue oportuno para analizar los logros del primer trimestre y evaluar el accionar pedagógico de los estudiantes durante este periodo escolar.

De igual manera se plantearon los retos y metas, así como los lineamientos a seguir durante el segundo trimestre de este 2022.



Docentes se actualizan en Sistema de Comunicación

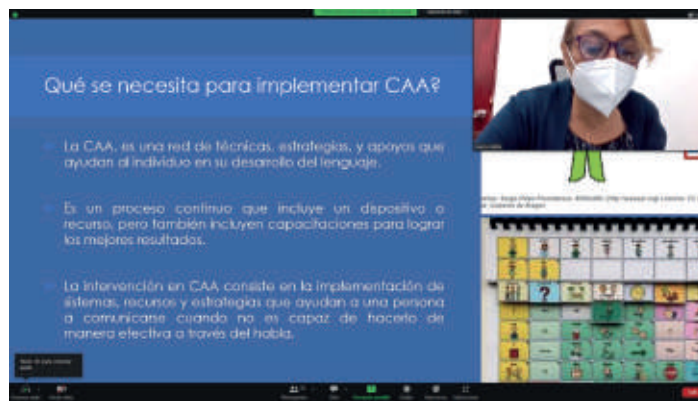
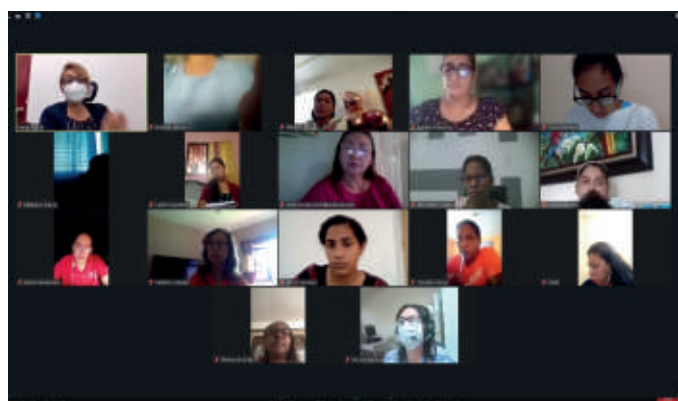

Como parte del primer receso escolar del año lectivo 2022, el Departamento de Capacitación, desarrolla "El Programa de Capacitación y Perfeccionamiento Educativo Continuo", con el objetivo de fortalecer los conocimientos del cuerpo docente y del equipo técnico, que participan del proceso de enseñanza-aprendizaje en las 21 dependencias del IPHE en todo el país.

Un total de 40 docentes de todo el país participaron

de la docencia denominada: "Sistemas de Comunicación Alternativa – Aumentativa Baja y Alta Tecnología (SAAC) Baja y Alta Tecnología", que es un conjunto de recursos, sistemas o estrategias dirigidos a facilitar la comprensión y la expresión del lenguaje de personas que tienen dificultades en la adquisición del habla y/o en la escritura, y su finalidad es la de aumentar el habla o sustituirla", explicó la facilitadora, Laura Araba.

Docentes se capacitan en Lengua de Señas

A través de la Dirección Nacional de Tecnología y Recursos como parte de las capacitaciones del primer receso escolar 2022, se impartieron las docencias taller en Lengua de Señas Nivel 2 y 3, el cual contó con la participación de 17 docentes de educación especial y especialistas del equipo técnicos, quienes fortalecen sus conocimientos en esta forma de comunicación.

El primer taller de Lengua de Señas Nivel 2, fue impartido por la facilitadora, Richell Hamilton, quien enfocó el adiestramiento en este lenguaje

en una serie de vocabularios que incluía sustantivos, adverbios, oraciones completas y deletreo del alfabeto.

En tanto el segundo taller fue el de Lengua de Señas Nivel 3, dictado por el facilitador, David Trujillo, en el cual los asistentes aprendieron las formas de comunicación o normas sociales: como buenas tardes, buenas noches; nombres de las personas; además, el uso del tiempo: años, meses, semanas, pasado, futuro, horas, entre otros.

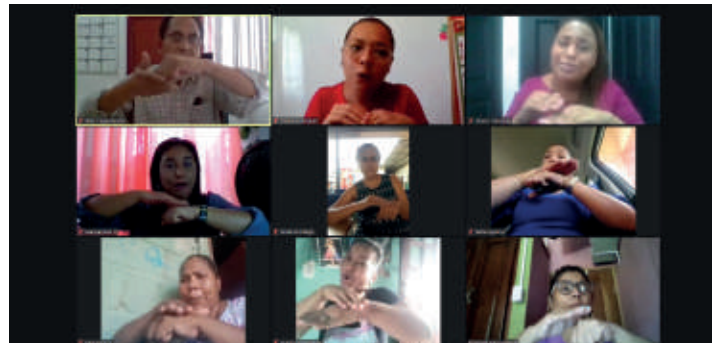

Antón conmemora su Quincuagésimo Segundo Aniversario



Personal docente, técnico y administrativo de la Extensión de Antón, festejó su Quincuagésimo Segundo Aniversario de fundación, brindando servicios, recursos y apoyos a la población con discapacidad y/o con Necesidades Educativas Especiales de esta región del país.

Para tal fin, se llevó a cabo una Misa de Acción de Gracias en la iglesia San Juan Bautista, en la cual participó la Comunidad Educativa y contó con la asistencia de la Profesora Gilma Sánchez Vicealcaldesa

del Distrito de Antón; así como la Supervisora Nacional, profesora Addy de Cerrud y la Directora de Antón, profesora Inés González.

“En estos 52 años al servicio de la población con discapacidad se han fortalecido los servicios educativos y técnicos para brindar una educación inclusiva y equitativa”, expresó la directiva, quien además añadió que en el contexto de las acciones de celebración se realizó la entrega de apoyos de alimentos a estudiantes y sus familias.

Aprenden a cómo atravesar el duelo

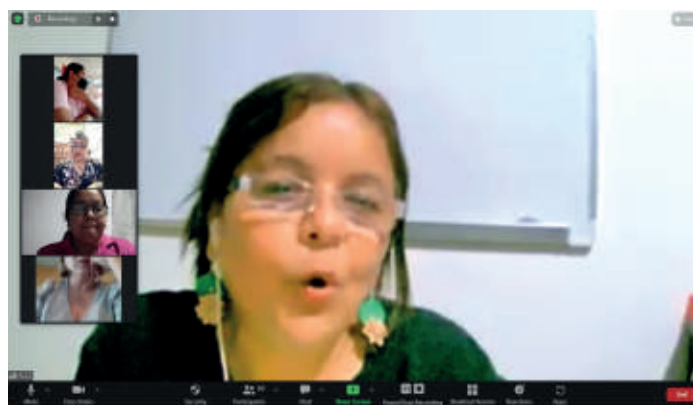
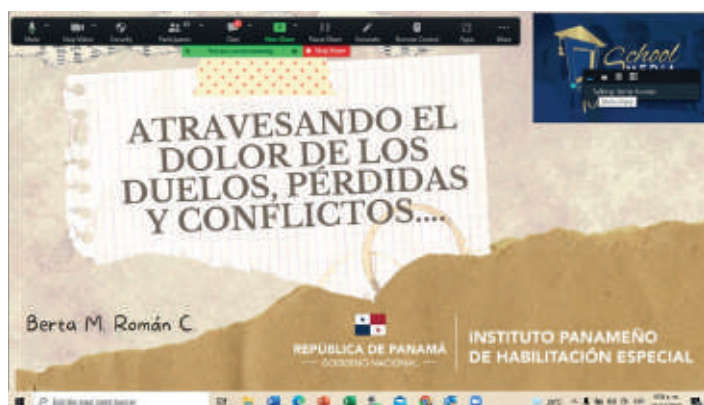
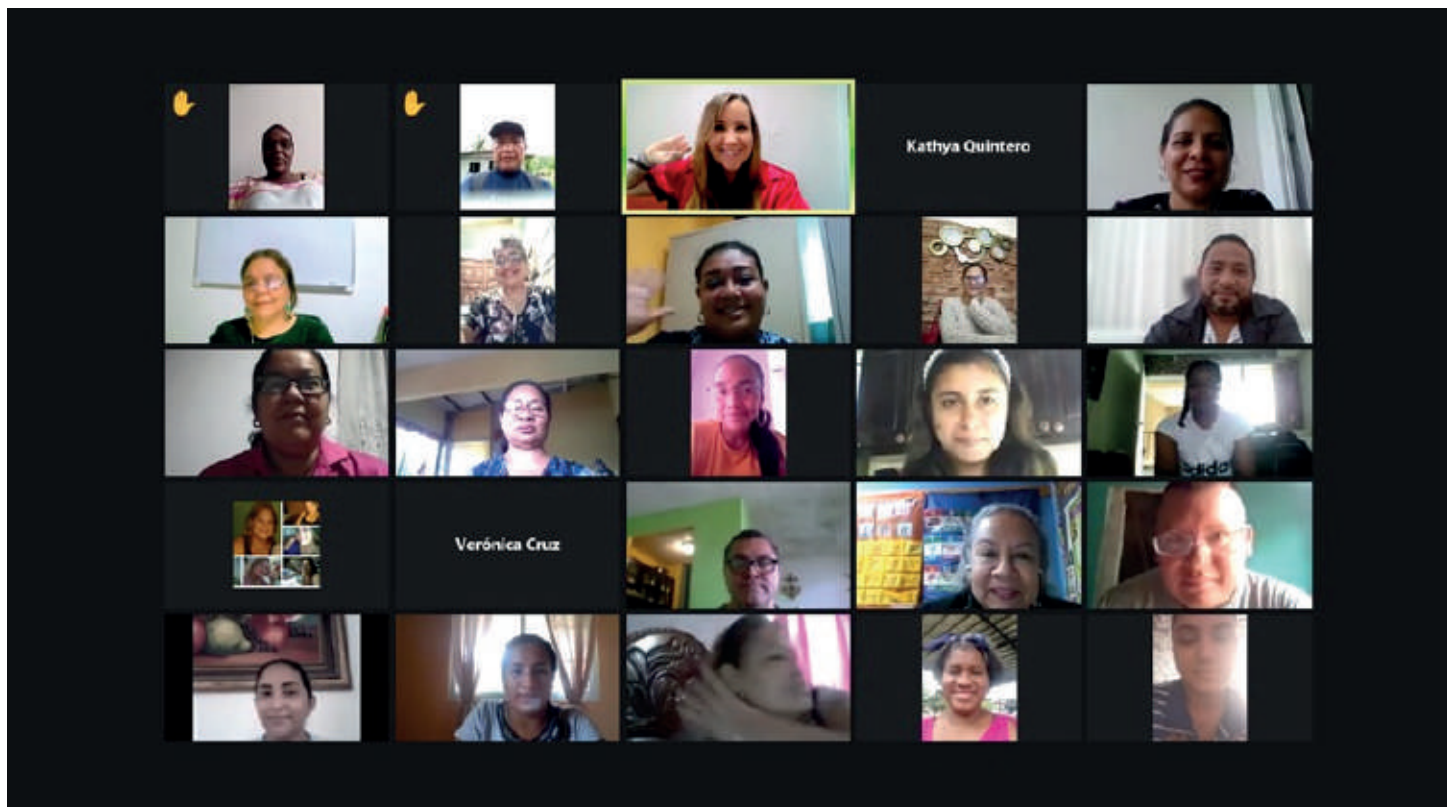

Una docencia denominada: “Atravesando el Dolor de los Duelos, Pérdidas y Conflictos”, la institución en alianza con School Media, como parte de las capacitaciones del primer receso académico 2022, que desarrolla la Dirección Nacional de Tecnología y Recursos a través del Departamento de Capacitación.

En la docencia participaron 98 docentes y especialistas del equipo técnico quienes fueron instruidos por la

Licenciada Berta María Román quien explicó que el objetivo fue comprender y reconocer las fases del duelo desde una mirada empática.

Además de conocer las tareas del duelo y cómo se pueden utilizar para superar el dolor asociado a las pérdidas y conflictos que estas dejan, así como la adquisición de estrategias de afrontamiento y gestión emocional.

Fortalecen conocimientos sobre el FECE



En fortalecimiento de la gestión administrativa institucional, se desarrolló el taller denominado “Ejecución del Fondo de Equidad y Calidad de la Educación (FECE)”, a fin de ampliar los conocimientos sobre el manejo de estos recursos y así lograr el mejor uso posible en beneficio de la población estudiantil.

La capacitación, en la que participaron los directivos,

administradores y personal administrativo, principalmente secretarías, de las escuelas ubicadas en la sede de Betania, los programas de Autismo y Parálisis Cerebral, así como de las Extensiones: Panamá Este, Tocumen, Colón, Darién y Panamá Oeste, fue impartida por el licenciado Leopoldo Pomares, Jefe del Departamento de Compras y el licenciado Luis Espinosa, Asesor Financiero de la Dirección Nacional de Administración y Finanzas.

Madres conocen sobre norma educativa



Una docencia sobre la “Ley N°3 del 1 de febrero de 2011: “Participación de los Padres de Familia en el Proceso de Enseñanza-Aprendizaje de sus Hijos”, realizó personal de Estimulación Temprana y Trabajo Social de la Extensión de Darién, dirigida a 15 madres que sus hijos reciben apoyos educativos en el Centro de Atención Integral a la Primera Infancia (CAIPI) de Puerto Lara.

El objetivo de la actividad, que tuvo lugar en la sede del CAIPI en esta provincia, fue concienciar a las madres de familia a participar en el proceso de enseñanza-aprendizaje de sus hijos y que conocieran los deberes para llevar a cabo el acompañamiento educativo de acuerdo a sus necesidades individuales con los ajustes razonables al currículo.

Padres y estudiantes se capacitan y divierten



Como parte de la oferta institucional dirigida a capacitar a los padres, madres de familia y/o tutores cuyos hijos reciben los servicios, recursos y apoyos, la institución llevó a cabo una jornada denominada “Convivio de Tutorías Inclusivas”.

Esta jornada realizada en el gimnasio del IPHE sede, contó con la participación de padres de familia y sus hijos, quienes son estudiantes con discapacidad visual, con la condición de ceguera, que participan

del programa denominado “Tutorías Inclusivas para Estudiantes con Discapacidad Visual”.

La Directora General del IPHE, profesora Marisa Canales Díaz, se dirigió a los presentes manifestando “Nosotros estamos conscientes que nuestros estudiantes y los padres de familia, necesitan que esta entidad del Estado contribuya al crecimiento y al desarrollo de sus hijos y para eso estamos acá, para desarrollar este tipo actividades, brindando respuestas concretas”.



IPHE y School Media continúan capacitando

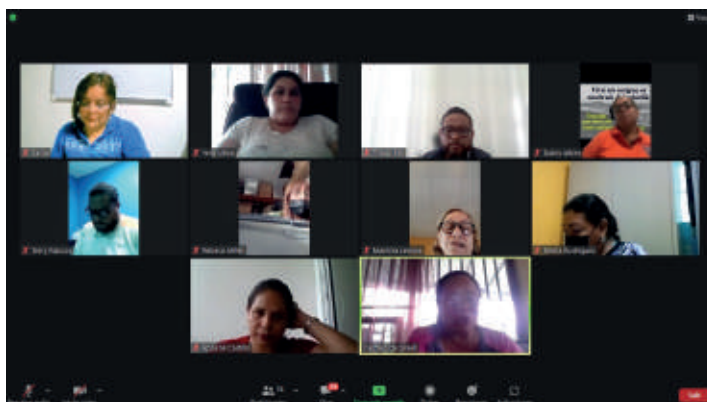

Como parte de su accionar estratégico en el desarrollo del “Programa de Perfeccionamiento Continuo del Recurso Humano”, la institución, en conjunto con School Media, impartió la docencia denominada “Investigación: Acción Participativa (IAP) Investigación Psicosocial”.

La “Investigación: Acción Participativa”, es una docencia organizada por la Dirección Nacional de Tecnología y Recursos a través del Departamento de Capacitación, en la cual participaron 85 docentes y

especialistas del equipo técnico, con el objetivo de conocer el “Método de Investigación Psicosocial: Participación de Distintos Agentes”.

Este se basa en una reflexión y una serie de prácticas que se proponen incluir a todos los participantes de una comunidad en la creación de conocimiento científico sobre sí mismos para la transformación social”, así lo explicó la Doctora Gelcys I. Moscoso A., facilitadora de School Media.

Bomberos inspeccionan salones de CTI en Chepo



Especialista del Benemérito Cuerpo de Bomberos de la República de Panamá (BCBRP), realizó una inspección en la infraestructura de los nuevos salones de Carreras Técnicas Intermedias (CTI) en la Extensión del IPHE de Panamá Este.

Durante el recorrido por las instalaciones que albergaran los talleres de CTI de Soldadura, Chapistería, Gastronomía y Manejo de Granjas Agropecuaria en la Extensión de Chepo, se realizó el Procedimiento para la Autorización de Certificado de Ocupación por parte de BCBRP.

Realizan limpieza en IPHE Chiriquí



Una Jornada de Limpieza en los salones y alrededores de la sede de la Extensión de Chiriquí, realizó personal de la entidad en la región durante el receso del primer trimestre escolar.

El grupo de colaboradores, integrado por personal de mantenimiento, trabajadoras manuales y asistentes de maestras llevaron a cabo las labores con la finalidad de mantener los espacios limpios y cumplir con las medidas de bioseguridad para evitar el contagio de la COVID-19 de la Comunidad Educativa de la Extensión de Chiriquí.

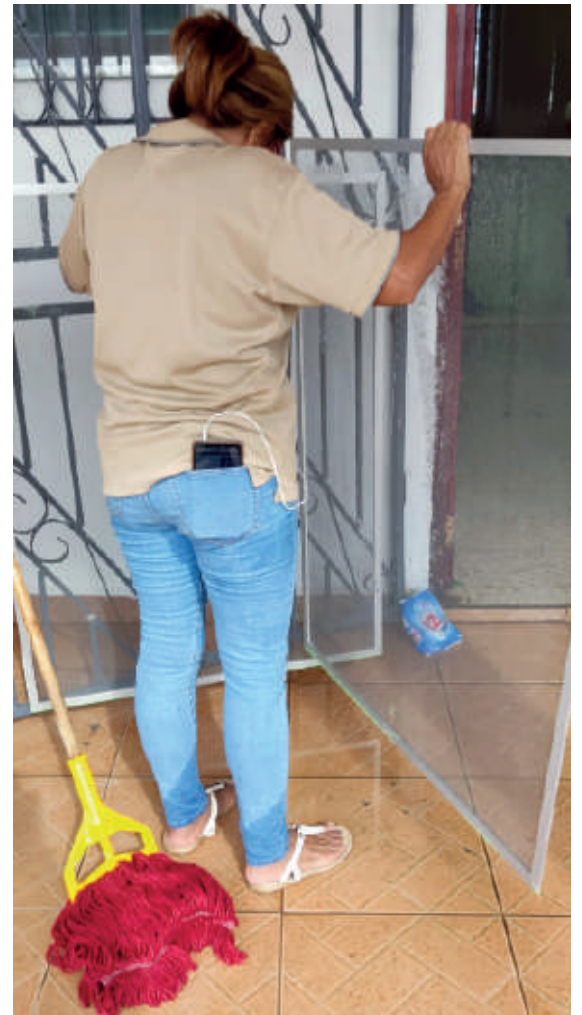

Reunión de coordinación docente en Herrera



Para conocer aspectos relevantes de la culminación del primer trimestre y coordinar el inicio del segundo, la Extensión de Herrera realizó reunión docente para evaluar la atención y las necesidades detectadas en la modalidad presencial.

En este cónclave explicó el profesor Jhony Villarreal, director de la extensión, que se brindó la oportunidad para que los docentes tanto de la sede, como los de inclusión, participarán relatando sus experiencias exitosas en la ejecución de sus estrategias metodológicas en el aula de clases.

Remozamiento de aulas en IPHE de Colón



Como parte de la renovación de la infraestructura de las Escuelas, Programas y Extensiones, establecidas en el POA institucional 2022, se lleva a cabo el remozamiento del piso de 4 aulas de la sede de la Extensión Colón.

La Subdirectora de la extensión, profesora Zuleika de Cerezo, explicó que este trabajo se realiza como parte de los proyectos de mejoras a la infraestructura

de la Escuela Rayos de Luz y abarca cuatro aulas de pre media.

Este trabajo se realizó de manera conjunta y el material se compró con dineros provenientes del Fondo de Equidad y Calidad de la Educación (FECE) y la mano de obra la proporciona la Administración General del IPHE en Panamá, a través de su equipo de voluntariado.

Tercer Conversatorio del IPHE e INSOR 2022

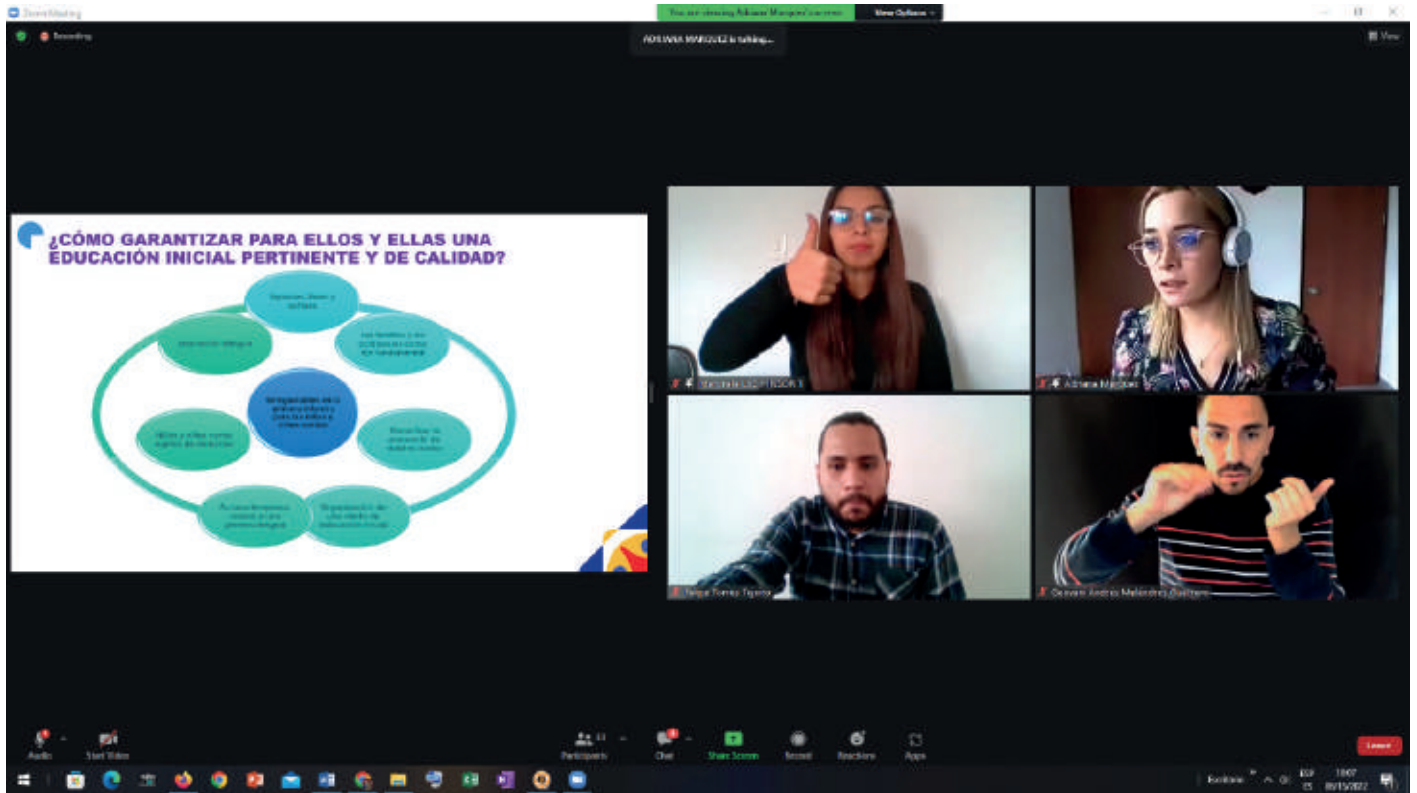

Continuando con acciones en busca del crecimiento personal de los estudiantes sordos e incrementando las expectativas del desarrollo integral de todos los que conforman la comunidad educativa, en conjunto con el Instituto Nacional de Sordos de Colombia, se realizó el Tercer Conversatorio sobre el Acuerdo Internacional, Legislación Educativa y

Modelo Bilingüe, Bicultural e Intelectual entre ambas instituciones.

El conversatorio realizado de manera virtual, contó con la presencia de 33 participantes y estuvo enfocado en profundizar sobre la detección e intervención temprana del bebé sordo y la educación de la primera infancia sorda.

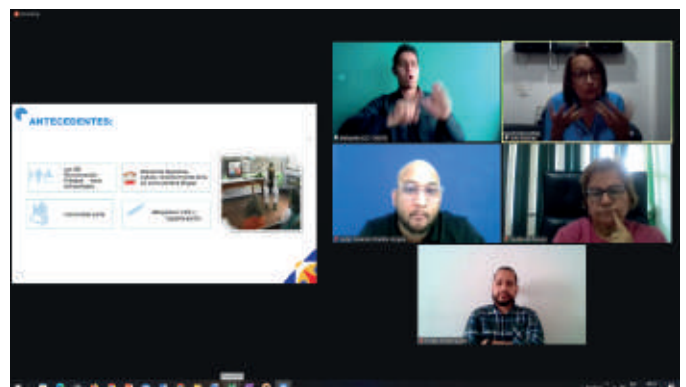
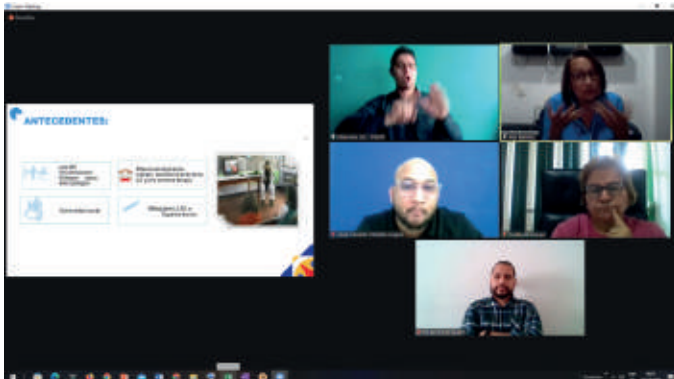

Aprenden estrategias para gestionar el tiempo



En alianza con School Media, la institución impartió la docencia denominada: "Priorización y Productividad para la Gestión del Tiempo", dirigida a un total de 72 docentes y especialistas del equipo técnico, quienes adquieren estos conocimientos durante el primer receso escolar del 2022.

El facilitador de esta docencia por parte de School Media, fue el Magister Carlos Amezcua Castro,

consultor instructor en temas de gestión y desarrollo humano, comunicación, trabajo en equipo, habilidades directivas y liderazgo, quien definió la gestión del tiempo como "El reparto adecuado para la realización de los proyectos de vida que las personas se hayan trazado en las distintas tareas que tiene que acometer.

Docencia: Trabajo en Equipo e Integración

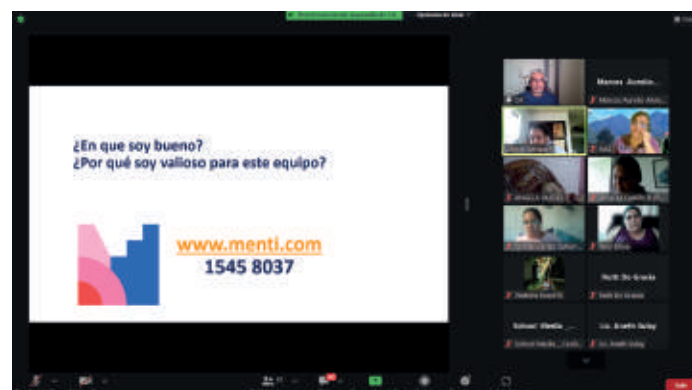
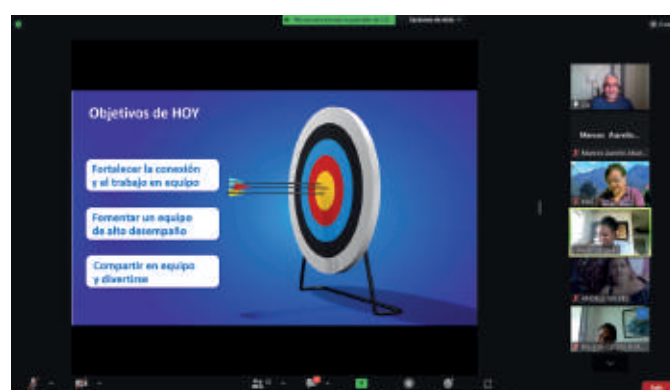

El Instituto Panameño de Habilitación Especial (IPHE), en conjunto con School Media, impartió una docencia denominada: “Trabajo en Equipo e Integración”, en la cual participaron 50 docentes y especialistas del equipo técnico y médico con el propósito de formar y fortalecer la conexión y el trabajo en equipo, sobre todo en el proceso de enseñanza-aprendizaje de los estudiantes de educación especial.

El facilitador enfatizó que enfocarse en un trabajo de equipo requiere de una buena dinámica, elemento crucial para cualquier lugar de trabajo.

Los equipos de alto rendimiento se pueden definir como un grupo de personas con funciones específicas, talentos y habilidades complementarias, con un propósito común, que muestran sistemáticamente altos niveles de colaboración e innovación.

Fortalecen conocimientos sobre Equinoterapia

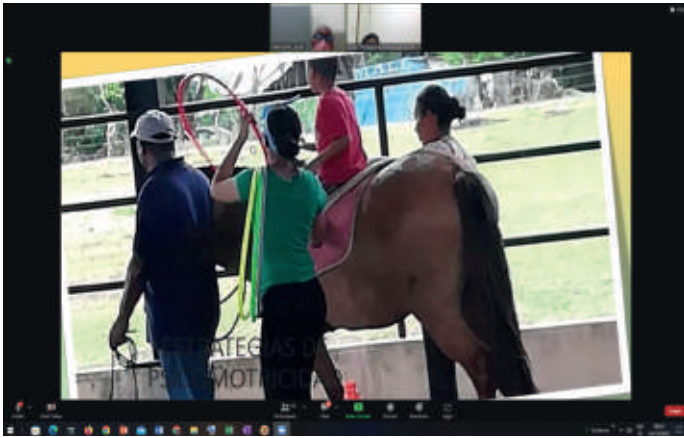

Una capacitación virtual con el tema “Equinoterapia en el fortalecimiento de la educación especial”, realizó la Dirección Nacional de Servicios Técnicos y Médicos de la institución, dirigida a 20 especialistas, entre docentes y técnicos de las Escuelas, Programas y Extensiones en todo el país.

El objetivo de la docencia es que los participantes compartan las experiencias e información respecto al tema, además de adquirir los conocimientos necesarios sobre el servicio de Equinoterapia en el manejo de los conceptos, los métodos y el uso en el fortalecimiento del proceso de enseñanza aprendizaje de los estudiantes.



Docentes aprovechan receso escolar para capacitarse

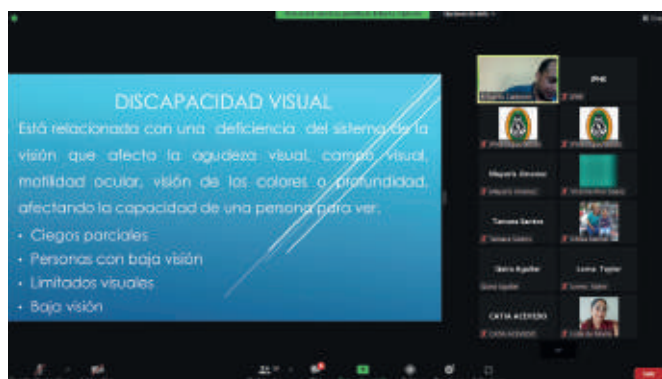

Un total de 68 docentes se capacitaron en el tema “Asertividad del docente especializado en la atención de estudiantes con necesidades educativas especiales”, en modalidad virtual, como parte de las capacitaciones del primer receso escolar que realiza la Dirección Nacional de Tecnología y Recursos.

La docencia fue dictada por el profesor Eriberto Calderón y tuvo como objetivo determinar el nivel de asertividad del docente especializado en la

atención del estudiante con necesidades educativas especiales.

La comunicación asertiva es una habilidad social que le permite al docente ser más empático con el estudiante, “Existen diversos factores emocionales e intrínsecos, por los cuales se considera de gran importancia la asertividad en cada una de las personas, tiene que ver con el grado de madurez de cada individuo; para que este conozca sus propios derechos y sentimientos personales” expresó el profesor Calderón.

Desarrollan proyecto “Mamitas creativas del PEP”



Con el objetivo de capacitar a las madres de familia en la confección de materiales didácticos para estimular el desarrollo del lenguaje, el proceso grafomotriz y facilitar algunas actividades de la vida diaria, en beneficio de sus niños, Programa de Estimulación Precoz llevó a cabo el proyecto “Mamitas Creativas del PEP”.

Este proyecto, a cargo profesora Luisa De León, beneficia tanto a madres de familia participantes del proyecto e hijos y consiste en ofrecer a las

madres capacitación para la confección de materiales didácticos, la estimulación del desarrollo del lenguaje, el progreso grafomotriz y a la vez, facilitar algunas actividades de su diario vivir como podrían ser por ejemplo, el doblado de la ropa.

Los padres son los primeros maestros de los niños. Estudios han demostrado que fortalecer la capacidad de la madre de estimular a su hijo y alentarle a aprender, puede crear las condiciones para el éxito en su vida adulta.

EVE actualiza a equipo docente y técnico



La Escuela Vocacional Especial (EVE), realizó una jornada de capacitación y actualización dirigida a un total de 72 docentes y especialistas del equipo técnico.

Estas capacitaciones buscan lograr que los profesionales brinden un servicio educativo y una

atención técnica de calidad, con pertinencia de acuerdo a la necesidad educativa de cada estudiante.

Actualmente, este centro atiende a un total de 919 estudiantes, quienes se reincorporan a sus accionar académico el próximo lunes 20 de junio de 2022, para el inicio del segundo trimestre escolar.

Capacitan a padres sobre autocuidado biopsicosocial

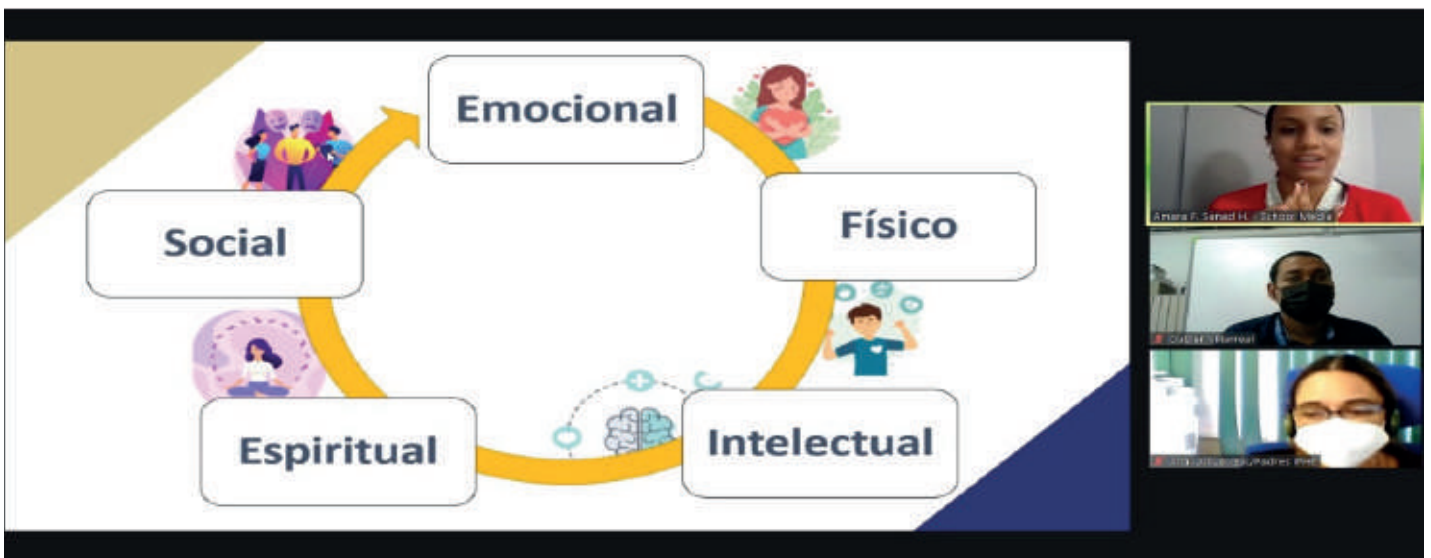

Una docencia taller titulada "Autocuidado biopsicosocial" realizó personal de Escuela para Padres en conjunto con School Media, la cual estuvo dirigida a padres de familia de la entidad y público en general de todo el país.

El taller estuvo a cargo de la licenciada Amara Sanad,

Coordinadora de School Media, quien compartió con los participantes diferentes aspectos sobre el tema.

Con esta actividad se busca que los padres de familia conozcan la importancia de cuidarse ellos mismos, de realizar una evaluación respecto al autocuidado, además de comprender su impacto.

Confeccionan banderas de Reducción de Riesgo



Continuando con las acciones de Gestión Integral del Riesgo de Desastres (GIRD), aumentando la resiliencia en escuelas y en la comunidad, en la Extensión de Aguadulce, se realizó un taller de confección de banderas para las brigadas GIRD que identifican los diversos niveles de amenaza que se puedan presentar.

El taller de confección de banderas, cumple con lo

establecido en el Plan Operativo Anual (POA) que lleva la institución, tuvo como facilitadora a la docente Alicia de Mena, encargada de la brigada GIRD en la Extensión de Aguadulce.

Contó con la participación de docentes, técnicos y personal administrativo, quienes confeccionaron las banderas con telas de los diversos colores, con astas de tubos de PVC.

Directora General visita Extensión de Herrera



Con la finalidad de dar seguimiento a temas relacionados con el Fondo de Equidad y Calidad de la Educación (FECE), la Directora General profesora Marisa Díaz Canales, realizó un recorrido por las instalaciones de la Extensión de Herrera, constatando el estado de esta instalación educativa, la cual se encuentra óptima y acorde a lo planificado al inicio de este año 2022, en temas de infraestructura y funcionamiento tanto administrativo, como académico.

La profesora Canales Díaz, acompañada de su equipo de trabajo, sostuvo una reunión con las directivos de la Extensión de Herrera para abordar aspectos alusivos al manejo adecuado de este fondo (FECE), para el cual la institución ha estado capacitando de manera constante a las autoridades encargadas del uso de este recurso económico; así como verificando las necesidades de cada Centro Educativo para determinar las asignaciones, así como asesorar y orientar a los Directores y Administradores, a fin de procurar el óptimo manejo de estos fondos.

VOCERÍAS

Del 13 al 17 de junio de 2022

Tema: Psicología en el aula y su abordaje psicosocial

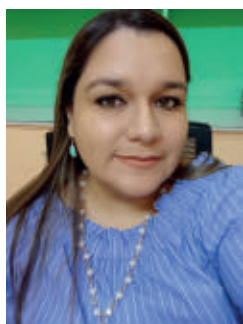

Lunes 13 de junio



Miércoles 15 de junio



Licenciada Katherine Escobar

Psicóloga del IPHE
Extensión de Los Santos.

Jueves 16 de junio



Jueves 16 de junio



Martes 14 de junio



Jueves 16 de junio



Licenciado Edward Bonilla

Psicólogo de la Extensión del
IPHE de Guna Yala.

Viernes 17 de junio



Martes 14 de junio



Jueves 16 de junio



Viernes 17 de junio



Licenciado José David Ramos

Psicólogo de la Extensión del
IPHE de Veraguas.



INSTITUTO PANAMEÑO
DE HABILITACIÓN ESPECIAL

   @ipheinclusivo