



*Boletín Semanal #28*

**IPHE en Acción**

- Del 11 al 17 de julio de 2022 -

# Taller: Pongo Mi Cuerpo en Movimiento



Especialistas en Fisioterapia del Equipo Técnico de Panamá Oeste, organizaron un taller denominado: “Pongo Mi Cuerpo en Movimiento”, el cual se desarrolló en el Centro Educativo Básico General Leopoldo Castillo, mismo que contó con la participación de 8 estudiantes con discapacidad, que asisten a este plantel inclusivo.

El objetivo de este taller fue orientar a los estudiantes sobre el tema y desarrollar las

destrezas motrices finas y gruesas durante las actividades que desarrollan en las aulas de clases.

Este proceso inicia con la exploración y valoración que realiza tanto el docente como el especialista del Equipo Técnico que hace las recomendaciones para potenciar las capacidades de aprendizaje del alumno a través de la técnica aprender-haciendo.

# Procuran ambientes saludables en Aguadulce



Una jornada de nebulización realizó la Extensión de Aguadulce, en el Módulo de El Roble, con el fin de mantener excelentes condiciones de salud, exento de enfermedades, beneficiando directamente a los estudiantes, padres de familia, docentes, equipo técnico, directivos y administrativos.

La nebulización fue realizada por el personal de la Dirección Regional del Ministerio de Salud (MINSa) de Aguadulce, quienes recorrieron todas las instalaciones y desinfectaron las áreas comunes.

# Estudiantes muestran su talento artístico



El Instituto Panameño de Habilitación Especial (IPHE), en coordinación con la Red de Orquestas y Coros Juveniles de Panamá del Ministerio de Cultura (Mi Cultura), llevaron a cabo en el gimnasio José 'Porky' Ruiz, una nueva jornada del "Programa de Educación Especial", en el que participaron grupos de estudiantes de la Escuela Nacional de Sordos y la Escuela Nacional de Ciegos Helen Keller, con cantos y bailes ensayadas en clases, mostrando sus habilidades

y el desarrollo de todo su potencial sobre el escenario, para el deleite de todos los asistentes.

El Programa de Educación Especial, es administrado por el Programa de las Naciones Unidas para el Desarrollo (PNUD), para beneficio de los estudiantes con discapacidad, brindando oportunidades a unos 900 niños con los talleres de música, en ocho sedes regionales del IPHE.

# Orientan a estudiantes sobre presión de grupo



La Extensión del Instituto Panameño de Habilitación Especial (IPHE) de Panamá Oeste, realizó una charla con el tema “Presión de Grupo”, dirigida a estudiantes de Soldadura de las Carreras Técnicas Intermedias (CTI).



La actividad tuvo como facilitadora a la Cabo Stephanie Carrión, de la Policía de Niñez y Adolescencia de la Zona Policial de Panamá Oeste, quien orientó a los alumnos sobre este tema, el cual se refiere a la fuerza negativa o positiva que ejerce un grupo hacia una persona en particular para la toma de decisiones en cuanto a llevar a cabo ciertas acciones.

# Revisan necesidades de escuelas inclusivas



Con el objetivo de revisar las necesidades de recursos y materiales en las Escuelas Inclusivas bajo la supervisión y acompañamiento de la Escuela de Enseñanza Especial (EEE), se llevó a cabo una importante reunión de trabajo para analizar los requerimientos de materiales e insumos que se requieran en estos planteles.

La institución con estos procedimientos administrativos garantiza los servicios educativos a la población estudiantil, promoviendo actividades tales como: confección, producción

de materiales y recursos didácticos por parte del cuerpo docente dirigido a la población educanda, para apoyar el proceso de enseñanza y aprendizaje.

Con estos materiales los docentes implementan los abordajes pedagógicos que sustentan la planificación centrada en la persona como lo son: Enfoque Ecológico Funcional y Enfoque del Diseño Universal de los Aprendizajes, entre otras propuestas metodológicas.

# Proyectos auto sostenibles para comunidad en Veraguas



Especialistas de la Comisión de Rehabilitación Basada en la Comunidad (RBC) en Veraguas, realizaron una reunión a fin de conformar el Comité de RBC, la cual contó con la participación de las madres de estudiantes que residen en el Corregimiento de La Montañuela, Distrito de Atalaya.

Durante la reunión, los moradores de La Montañuela coordinaron con los especialistas de la Comisión de RBC, acciones estratégicas a fin de desarrollar proyectos porcinos y avícolas, los que beneficiarán a 25 estudiantes, así como actividades que generen ingreso y les permitan a las familias mejorar su calidad de vida.

# Taller: Manejo del estrés y emociones



Una docencia taller denominada: “Manejo del estrés y las emociones”, realizó el Equipo Técnico de Guna Yala, dirigido a 29 docentes del Centro Educativo Simral Colman de la comunidad de Ailigandí, con el fin que reconozcan cuáles son las emociones que inducen a estados de estrés y cómo reaccionar ante situaciones difíciles que se presentan en la vida diaria, ya sea en lo personal, familiar o profesional en los distintos oficios que se realizan en la sociedad.

El Departamento de Psicología de la Extensión de Guna Yala, organizó este taller con el objetivo de abordar y ofrecer recomendaciones a los educadores para el manejo del estrés y reconocimiento de las emociones, mediante actividades exploración e introspección.

# IPHE e IDIAP desarrollarán proyectos agrícolas



La Comisión del Proyecto de Rehabilitación Basada en la Comunidad (RBC) del Instituto Panameño de Habilitación (IPHE), realizó una reunión con el Instituto de Innovación Agropecuaria de Panamá (IDIAP), para coordinar acciones que redunden en la realización de proyectos agrícolas en beneficio de los padres y madres de familias de estudiantes que reciben los servicios, recursos y apoyos educativos de la entidad.

Este proyecto de RBC, se realiza en torno a un Convenio Marco de Cooperación Mutua que suscribieron ambas instituciones, con el fin de garantizar apoyos en materia de capacitación y entrega de semillas. Las familias recibirán adiestramiento en todo lo relacionado al proceso de siembra y producción; este proyecto iniciará en las comunidades de Montijo en Veraguas, Santa Fe en Darién y Hato Chamí en la Comarca Ngäbe Buglé.

# Voluntariado institucional realiza limpieza



En la sede central del Instituto Panameño de Habilitación Especial (IPHE), se realizó “Una Jornada de Voluntariado”, con lo que se da continuidad al Plan de Mantenimiento a la Infraestructura Institucional, detallado en el Plan Operativo Anual (POA) 2022, orientado a garantizar ambientes saludables y confortables dirigidos a la comunidad educativa.

En esta labor, en la que participaron servidores públicos de las Extensiones del IPHE de Los Santos, Veraguas y Panamá Oeste, se realizó la limpieza de los espacios en las áreas del depósito de los materiales de mecánica, el taller de soldadura y la Escuela Nacional de Ciegos Helen Keller.

# Clubes cívicos donan insumos a IPHE en Herrera



Para cubrir necesidades básicas de los estudiantes que más requieren apoyos, clubes cívicos de la Región de Azuero realizaron donaciones diversas de insumos y alimentos a la Extensión de Herrera.

A través del Club Activo 20-30 se recibieron pañales desechables, leche y cremas nutritivas. De igual forma, a través del club de Leones de Chitré-La Arena, se recibió una donación de alcohol en aerosol y desinfectante antibacterial para uso de los estudiantes y docentes en los planteles educativos.

Correspondió a la profesora María Peralta, Directora Encargada de la Extensión de Herrera, recibir estas donaciones y a la vez, entregarla a los padres de familia de niños que requieren estos aportes.

# Desarrollan taller de Lecto Escritura



El Equipo Técnico de la Comarca de Guna Yala, realizó un taller denominado: “Desarrollo de la Lecto Escritura”, dirigido a 12 docentes de los niveles de educación inicial, primaria y docentes especializados del Centro Educativo Simral Colman, Ailigandí.

El taller tiene el propósito de orientar y realizar recomendaciones a los docentes sobre la comprensión que reviste la adquisición

temprana de las destrezas lectoras en la educación de los estudiantes.

También se brindó información sobre el desarrollo de la lectoescritura, hitos en el crecimiento y desarrollo motor en cada edad, conciencia fonológica y la promoción de prácticas efectivas en el aula de clases que permitan al estudiante mayor comprensión del lenguaje y su adquisición.

# Estudiantes en Bocas del Toro reciben donaciones



Como parte de los Objetivo de Desarrollo Sostenible (ODS) N° 4, “Que garantizan una educación inclusiva, equitativa y de calidad que promuevan oportunidades de aprendizaje durante toda la vida para todos”, personal de la Extensión de Bocas del Toro y estudiantes de la Universidad Especializada de las Américas, realizaron donaciones a estudiantes de Changuinola.

La donación consistió en bolsas con alimentos, colchones y materiales didácticos, que fueron entregadas a nueve estudiantes incluidos en los centros educativos de la Escuela Zegla, del corregimiento de El Teribe; el Instituto Profesional y Técnico de Bocas del Toro; el COIF Froebelin y la Escuela de FINCA 41.

# Estudiantes disfrutaron de actividad del Día del Niño



Estudiantes que asisten a la sede de Betania, disfrutaron de un ameno agasajo para celebrar “El Día del Niño y la Niña”, en la cual los niños, junto a los padres de familia, disfrutaron de juegos, dinámicas y pinta caritas, organizados para la ocasión.

La actividad fue realizada en el Gazebo de la Escuela Nacional de Sordos y en ella, los estudiantes del Centro de Atención Integral a la Primera Infancia (CAIPI), participaron activamente cantando, con micrófono en mano, las canciones tradicionales para amenizar estos eventos infantiles.

# Orientan a padres de familia



Una docencia taller denominada: “Desarrollo, Crianza y Rol de la Familia” realizó la especialidad de psicología del Equipo Técnico de Guna Yala, la cual contó con la participación 24 padres de familias, además de docentes especializados de los centros educativos de inclusión en las comunidades de Ustupu y Ogobsucum.

El objetivo de este taller es crear conciencia en los padres de familia para que ejerzan con dirección y sentido su rol en la crianza efectiva de sus hijos dentro del hogar, basados en valores y principios relativos a los derechos humanos, la responsabilidad, crecimiento y contexto de los hijos para su sano desarrollo a nivel biopsicosocial.

# Taller de cocina a estudiantes de inclusión



La Extensión del Instituto Panameño de Habilitación Especial (IPHE) de Tocumen, realizó la actividad “Taller de Cocina”, con estudiantes que asisten al Centro Básico General de la 24 de Diciembre, como parte de las prácticas didácticas orientadas a desarrollar habilidades y destrezas en actividades de la vida diaria.

En la enseñanza, donde participaron los estudiantes de noveno año del aula de apoyo del centro inclusivo, fue organizada por la licenciada Emma García, terapeuta ocupacional de la Extensión de Tocumen y en ella se elaboraron actividades del diario vivir, potenciando la importancia de la independencia.

# Se entregó un cheque para tratamiento médico



El Gobierno Nacional, a través del Instituto Panameño de Habilitación Especial (IPHE), hizo entrega de un cheque a la señora Jennifer Montenegro, por la suma de B/. 3,412.93, que serán utilizados para sufragar los gastos de operación de ortesis craneal que se le realizará a su hija, en Colombia.

La directora general del IPHE, profesora Marisa Canales Díaz, atendió personalmente a la señora Jennifer Montenegro, madre de la niña y luego de escuchar detenidamente los

pormenores del caso, se comprometió en ofrecerle todo el respaldo.

La señora Montenegro agradeció la atención que le ofrece el Gobierno Nacional a través del IPHE, ya que su niña asiste a la Escuela Nacional de Ciegos Helen Keller y con esta operación está convencida que podrá mejorar su calidad de vida. La ortesis craneal, es un casco especial de remodelado del cráneo, fabricado a medida, para corregir estas deformaciones en los recién nacidos.

# Promueven Estilo de Vida Saludable

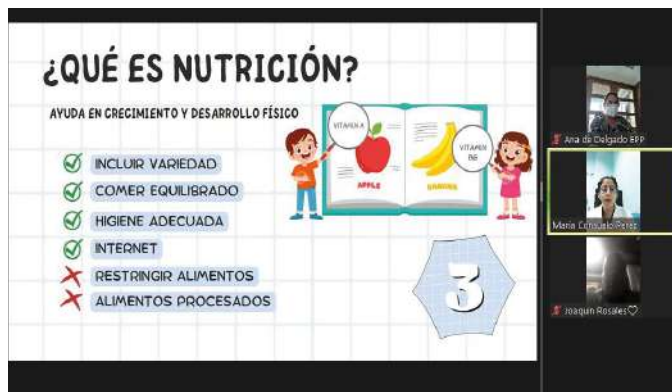

Una docencia titulada “Importancia de la nutrición en el bienestar de nuestros niños y adolescentes”, realizó Escuela para Padres en alianza con School Media, dirigida a padres de familia de estudiantes que reciben apoyos educativos en las escuelas, programas y extensiones de la entidad en todo el país, así como al público en general.

La actividad se desarrolló en modalidad virtual, y en ella los participantes fueron orientados por la licenciada María Consuelo Pérez, nutricionista de School Media, desde Guatemala, acerca de la importancia de una alimentación balanceada en los niños y adolescentes, para garantizar así su buen desarrollo físico durante su proceso de enseñanza y aprendizaje.

# Entregan “Mochilas Botiquín de Primeros Auxilios”



El Instituto Panameño de Habilitación Especial, hizo una compra de 47 “Mochilas Botiquín de Primeros Auxilios”, que serán entregados al Comité de Gestión de Riesgo y Bioseguridad para dotar a las 21 sedes en todo el país, para la atención oportuna ante eventos urgentes o emergencias.

Las “Mochilas Botiquín de Primeros Auxilios”

que estarán registradas con número de placas, asignado por el Departamento de Bienes Patrimoniales, contiene lo siguiente: un monitor de toma de presión arterial, termómetros digitales y sus baterías, guantes, gasas, algodón, alcohol, toallitas húmedas, mascarillas, jabón quirúrgico, vendas adhesivas, esparadrapos de papel quirúrgicos, tijeras, Fucidin, Acetaminofén, Gastrigel y Pepto Bismol, entre otros.

# Día del Niño en Caipi de Volcán



Los estudiantes que asisten al Centro de Atención a la Primera Infancia (CAIPI) en Volcán, Chiriquí, participaron de una actividad lúdica en ocasión a “El Día del Niño y la Niña”, organizado por la licenciada Denis Vargas, Estimuladora Temprana.

En la actividad, denominada “Una mañana de Disfraces”, en la que los niños y niñas usaron el disfraz de su superhéroe favorito, se realizaron diversas actividades lúdicas, así como de recreación con juegos, además los estudiantes también confeccionaron dibujos y circuitos de psicomotricidad.

# VOCERÍAS Del 11 al 15 de julio de 2022.

Tema: Recursos educativos que garantiza el IPHE para el estudiante ciego o de baja visión



Lunes 11 de julio



Jueves 14 de julio



**Profesora Hilda Swaby**  
Subdirectora de la Escuela Nacional de Ciegos Helen Keller.

Miércoles 13 de julio



Viernes 15 de julio



Martes 12 de julio



Jueves 14 de julio



**Profesora Alma Pinzón**  
Docente Especializada de la Escuela Nacional de Ciegos Helen Keller.

Viernes 15 de julio



Martes 12 de julio



Viernes 15 de julio



**Profesora Milagros Rivas**  
Docente Especializada de la Escuela Nacional de Ciegos Helen Keller.

# Recuerda



## NO SE DICE:

*Mongolito, retrasado, retardado*



## SE DICE:

*Persona con Síndrome de Down*





**REPÚBLICA DE PANAMÁ**  
— GOBIERNO NACIONAL —

**INSTITUTO PANAMEÑO  
DE HABILITACIÓN ESPECIAL**