



REPÚBLICA DE PANAMÁ
GOBIERNO NACIONAL

INSTITUTO PANAMEÑO
DE HABILITACIÓN ESPECIAL



Boletín Semanal #29

IPHE en Acción
- Del 18 al 24 de julio de 2022 -



Aprenenden a desarrollar habilidades en educación inicial

El Equipo Técnico del IPHE en Guna Yala, realizó una jornada de orientaciones y recomendaciones denominada: “Desarrollo de Habilidades para el Aprendizaje Inicial del Estudiante”, dirigida a 25 docentes de educación inicial, primaria y especializados del Centro Educativo Nele Kantule y la Escuela de Ogobsucum, a quienes se les brindó guías y recomendaciones en cuanto a las habilidades básicas a nivel motor, cognitivo y social que

deben desarrollarse en la infancia del estudiante.

Los especialistas del Equipo Técnico asignados al IPHE de la Comarca de Guna Yala, manifestaron que en esta jornada se dio orientación y recomendaciones sobre los procesos de aprendizaje del estudiante y las habilidades, destrezas y conocimientos de la educación que deben alcanzar, mediante las acciones docentes.



Promueven importancia del consumo saludable

Una charla con el tema “Consumo saludable”, realizó la Oficina Institucional de Recursos Humanos en coordinación con la Dirección de Educación de la Autoridad de Protección al Consumidor y Defensa de la Competencia (ACODECO), la cual estuvo dirigida a veinte servidores públicos de diferentes direcciones, departamentos y oficinas de la entidad.

La docencia tuvo como facilitadoras a las licenciadas Guadalupe Murillo y Emily González, Orientadoras al Consumidor de dicho Departamento de la ACODECO, quienes proyectaron a los participantes un video acerca del consumo responsable en la vida diaria.

Servidores públicos conocen sobre las emociones



Con el tema “Ruleta de las Emociones”, personal de la Oficina Institucional de Recursos Humanos, realizó un taller dirigido a diez servidores públicos de la institución, en el Salón Linda Vista N°2.

La actividad tiene como finalidad que los colaboradores conozcan cada uno sus emociones y de esta manera ponerlos en práctica en su entorno tanto laboral, como personal, además de reconocer cada una de las

situaciones que favorecen o afectan nuestras emociones.

En el taller los participantes conocieron acerca del tema, bajo la orientación de la licenciada María Elena de Castañeda, Psicóloga en la Sección de Bienestar del Servidor Público y Relaciones Laborales, quien explicó a los servidores público s los diferentes tipos de emociones, como la tristeza, la ira, la alegría y el miedo, entre otros.



Niños juegan y aprenden valores



Especialistas del Equipo Técnico del IPHE de Panamá Oeste, participaron de una actividad lúdica de carácter motriz como parte del festejo del “Día del Niño y la Niña”, en una “Feria Infantil de Valores”, organizada por el Departamento de Enfermería del MINSA CAPSI - Magaly Ruiz de La Chorrera.

Un total de 35 niños y niñas recibieron la atención del equipo técnico a través de varias actividades motrices que desarrollaron los especialistas en Fisioterapia, Estimulación Temprana y Orientación Familiar, Terapia de Lenguaje y Terapia Ocupacional de la institución, con el objetivo de detectar dificultades motoras en niños de 1 a 4 años, residentes en 9 de los 18 corregimientos de Panamá Oeste.





Jornada de Nebulización y limpieza en el PEP

Directivos del Programa de Estimulación Precoz, realizaron una Jornada de Nebulización y Limpieza General, a fin de preservar la salud de la Comunidad Educativa que acude a esta instalación ubicada en el corregimiento de Ancón.

La subdirectora del plantel, profesora Migdalia Castellón, explicó que esta acción obedece al

cumplimiento de las medidas de bioseguridad por la pandemia de Covid-19, que afronta el país y que aún no ha terminado, razón por la cual se procedió a realizar esta jornada de Sanitización.

La jornada de limpieza estuvo a cargo del personal de Servicios Generales del Programa de Estimulación Precoz.

Orientan a servidores públicos sobre prestaciones económicas

Una docencia titulada “Asegurado informado” realizó personal de la Oficina Institucional de Recursos Humanos en conjunto con la Dirección Ejecutiva Nacional de Servicios y Prestaciones en Salud de la Caja de Seguro Social (CSS), dirigida a veinte servidores públicos del Instituto Panameño de Habilitación Especial (IPHE).

La docencia tuvo como objetivo capacitar a los

servidores públicos de la institución sobre temas como prestaciones médicas a corto y largo plazo, así como los riesgos profesionales, que se pueden presentar.

De igual forma, se busca mantener una comunicación interinstitucional sobre los trámites de todos los derechohabientes (derechos provenientes de otra persona) ante la entidad de seguridad social.



Taller de salud emocional para Senafront en Guna Yala



Un taller denominado: Salud Mental, Relaciones de Pareja y Manejo del Estrés en el Trabajo” realizó el Departamento de Psicología en la Extensión de Guna Yala, dirigido a 16 unidades del Servicio Nacional de Fronteras (SENAFRONT), como parte de las acciones de colaboración interinstitucional.

Este taller de salud mental, se efectuó en la comunidad

de Narganá de la Comarca de Guna Yala, con el objetivo de ofrecerles a las unidades de Senafront, diversas técnicas y actividades para el manejo de las emociones, la estabilidad mental y el autoconocimiento de modo que puedan dar respuestas y realizar los ajustes necesarios ante situaciones determinadas que funcionan como factores estresantes y desestabilizadores de la conducta humana.

Comité de Buenas Prácticas unifica lineamientos



Una reunión efectuada para acordar acciones específicas sobre cómo hacer llegar la información de una manera amigable a todo el equipo docente en sus Escuelas, Programas y Extensiones, llevó a cabo el Comité de Buenas Prácticas de la institución.

Este Comité aglutina un conjunto de acciones que realizan los docentes en las instituciones educativas, quienes a partir de la reflexión sobre las necesidades de oportunidades de aprendizaje de los estudiantes, proponen una alternativa de mejora en su práctica pedagógica.

En esta reunión, se revisaron y unificaron los lineamientos para todos los participantes, haciendo un documento sencillo y amigable de llenar y desarrollar.

Pausas Activas: una práctica para la calidad laboral



El Departamento de Terapia Física desarrolla en la institución el programa denominado: “Pausa Activas”, que se realizan durante la jornada laboral, como parte de la estrategia de salud integral que deben mantener los servidores públicos de la entidad.

El plan de las “Pausas Activas” tiene el objetivo ayudar a recuperar energía, fuerzas, prevenir el estrés, mejorar el rendimiento laboral y prevenir lesiones causadas por las malas posturas.

Estos ejercicios se pueden realizar en periodos cortos de tiempo máximo de 10 minutos.

Coordinan acciones dirigidas a estudiantes con discapacidad



Coordinan acciones dirigidas a estudiantes con discapacidad.

Una reunión de coordinación realizó las autoridades y servidores públicos de la Extensión de Veraguas con integrantes de la Comisión del Consejo Consultivo Nacional de Discapacidad (CONADIS), a fin de estructurar acciones dirigidas a los padres de familia para que se incluya a sus hijos en las acciones que se planifiquen en la provincia durante el período escolar 2022.

Estas acciones serán presentadas posteriormente en plenaria del CONADIS, ante el Gobernador de la provincia, Manuel Castillo, y en ella están representadas todas las instituciones gubernamentales y las universidades.

Orientan a padres sobre inscripción de beneficiarios en la CSS

PENSIÓN DE SOBREVIVIENTE

**El o la Viuda
Artículo 181**



Tendrá derecho a la Pensión de Viudez, la o el viudo del asegurado o pensionado fallecido.
A la falta de viudo(a), le corresponde el derecho a él o la cónyuge en convivencia y será equivalente al 50% de la pensión que recibía o que le habría correspondido al fallecido. Esto por un periodo de 5 años o hasta que el último hijo cumpla la mayoría de edad, a partir de la fecha de fallecimiento del causante.

**Hijos
Artículo 182**



Los hijos menores de edad tendrán el derecho hasta los 18 años.
Los mayores de edad deben haber sido inscritos por el padre fallecido antes de su deceso.
Los hijos mayores de edad solicitantes del derecho, no deben haber aportado cuotas, a no ser que sea en algún Programa de Discapacidad.
A falta de un padre corresponde un 20% y a la ausencia de ambos, un 50%.

**Padres
Artículo 183**



En primera línea de consanguinidad tiene derecho la madre, en ausencia de esta, le corresponde al padre realizar la solicitud.
El tiempo para realizar este trámite, es a partir de la fecha del deceso, contar 5 años. De no solicitarlo en tiempo oportuno, pierde el derecho.
La pensión equivale a un 30%.

Estándar

✓ Lado a lado: Hablante

Lado a lado: Galería

Mostrar los participantes sin video

Cambiar a pantalla completa



Yari Beth Castro

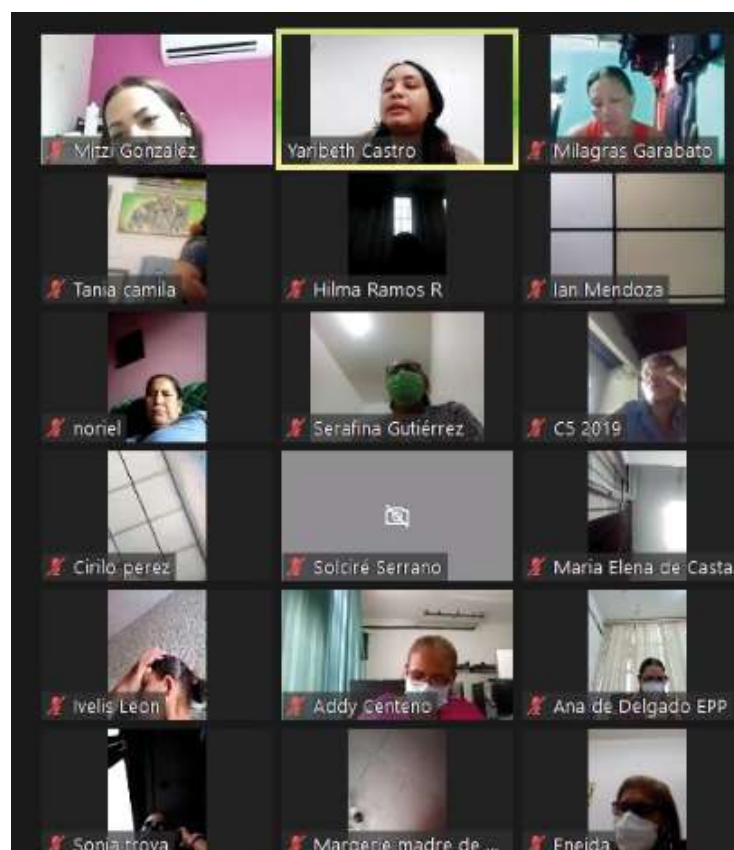

Una docencia con el tema “Prestaciones Económicas”, dirigida a padres y madres de estudiantes que reciben servicios educativos en las Escuelas, Programas y Extensiones, organizó la Oficina Institucional de Recursos Humanos y la Sección de Bienestar al Servidor Público y Relaciones Laborales en conjunto con el Departamento de Escuela para Padres.

El objetivo de la actividad fue orientar a los padres de familia y público en general, sobre sus derechos como asegurados y los beneficios que le corresponde recibir a sus hijos como dependiente, además de indicar la importancia de realizar los trámites en tiempo oportuno.



Directivos y técnicos del PEP coordina acciones

Una reunión de coordinación sostuvo el personal directivo del Programa de Estimulación Precoz (PEP), con el Equipo Técnico, para abordar aspectos relevantes en cuanto a la atención brindada durante el primer trimestre del año escolar.

La subdirectora del programa, profesora Migdalia Castellón, explicó que se conversó sobre diversos tópicos relativos a la atención, enfocándose en la asistencia de los padres de familia y los estudiantes a las citas, el avance

logrado con los alumnos y en detallar las habilidades y destrezas que se querían alcanzar al inicio del periodo escolar.

“En la reunión se plantearon las acciones que debemos ofrecer para este segundo trimestre, específicamente, haciéndose énfasis, en actividades de la vida diaria, porque hay estudiantes que todavía no tiene “control del esfínter”, al igual que tenemos otros que hay que seguirles trabajando el tema de la conducta.



Padres de Darién aprenden sobre semilleros



Un total de treinta y nueve padres de familia de la Extensión del Instituto Panameño de Habilitación Especial (IPHE) de Darién, asistieron a una charla denominada “Cómo implementar un semillero, tipos de contenedores y fertilizantes o abonos orgánicos que pueden utilizar”, a cargo del Equipo Técnico de Trabajo Social.



El objetivo de la actividad, es fortalecer a los padres de familia en este tema y la importancia de la auto sostenibilidad alimentaria para garantizar la producción de sus propios hogares, indicó la licenciada Rebeca Miller, trabajadora social en la Extensión de Darién.

IPHE de Guna Yala brinda “Atención Comunitaria”



El Instituto Panameño de Rehabilitación Especial (IPHE), en la Comarca de Guna Yala, llevó a cabo a través del Equipo Técnico una jornada de “Atención Comunitaria”, encaminada a la promoción de los servicios y actividades de las áreas técnicas, así como la prevención y mejora de la salud integral de los residentes de la comunidad de Narganá.

El objetivo de esta jornada de “Atención Comunitaria” que contó con la participación de 20 personas, es el ofrecer los servicios en materia de promoción y prevención en temas relacionados a la Fisioterapia, Terapia Ocupacional, Fonoaudiología y Psicología, como respuesta de la vinculación y cooperación mutua existente entre las autoridades de la comunidad de Narganá y el IPHE de Guna Yala.

No lo olvides

NO SE DICE:



Mudo, sordomudo.

SE DICE:



*Persona Sorda o Persona con
Discapacidad Auditiva*





REPÚBLICA DE PANAMÁ
GOBIERNO NACIONAL

INSTITUTO PANAMEÑO
DE HABILITACIÓN ESPECIAL

VOCERÍAS Del 18 al 22 de julio de 2022.

Tema: Manejo de la Bioseguridad a 2 años de pandemia en las Escuelas, Extensiones y Programas del IPHE.



Profesora Lorena Herrera
directora encargada de la Escuela de Enseñanza Especial del IPHE

Lunes 18 de julio



Martes 19 de julio



Miércoles 20 de julio



Jueves 21 de julio



Licenciado Alfredo Ramos,
coordinador del Comité de Bioseguridad del IPHE

Martes 19 de julio



Miércoles 20 de julio



Viernes 22 de julio





REPÚBLICA DE PANAMÁ
— GOBIERNO NACIONAL —

**INSTITUTO PANAMEÑO
DE HABILITACIÓN ESPECIAL**