



REPÚBLICA DE PANAMÁ
— GOBIERNO NACIONAL —

INSTITUTO PANAMEÑO
DE HABILITACIÓN ESPECIAL

Boletín Semanal #41

IPHE en Acción

- Del 10 al 16 de octubre de 2022 -





Estimulan desarrollo psicomotriz a través del juego



Más de 20 padres de familia junto a sus hijos que pertenecen al Programa de Estimulación Precoz participaron del Taller “Estimulemos el Desarrollo Psicomotriz”, que tuvo como objetivo aprender a través del juego, para el manejo del desarrollo psicomotriz en niños de 2 a 5 años, dinámica desarrollada por el Equipo Técnico.



Con esta dinámica llevada a cabo por la fisioterapeuta, Nathaly Espinosa; las estimuladoras, Yalkiria Hernández y Lores Sánchez; además de la psicóloga Artiza Melgar, se logró el fortalecimiento del vínculo entre padres e hijos.

Este taller se llevó a cabo de forma interdisciplinaria e Interinstitucional entre el IPHE y el Ministerio de Salud, respectivamente.



CAIPI de Volcán sensibiliza a entidades públicas



Un total de 20 niños y niñas, acompañados con 3 madres de familia, 2 especialistas del Equipo Técnico y una docente del Centro de Atención Integral a la Primera Infancia, del Instituto Panameño de Habilitación Especial, Extensión de Chiriquí, realizaron una visita de sensibilización sobre la Parálisis Cerebral, para entregar volantes a las diferentes instituciones públicas del corregimiento de



Volcán, Distrito de Tierras Altas.

El objetivo de estas visitas llevada a cabo por los niños y niñas del CAIPI, es que, desde las instituciones públicas, los moradores de la comunidad de Volcán, aprendan a valorar y respetar los derechos humanos de los niños, niñas y jóvenes que presentan la condición de Parálisis Cerebral.



Proyecto inclusivo beneficiará a estudiantes de Darién

Una ludoteca infantil, que tiene como eje temático “Cuando juego aprendo”, fue instalada dentro de un cubículo del aula especial de la entidad, en el Centro Educativo José del C. Mejía, la cual beneficiará a 19 estudiantes con pérdida auditiva, síndrome de Down y parálisis cerebral que reciben los apoyos educativos en este salón.

Esta iniciativa, tiene como objetivo principal estimular el aprendizaje significativo de los

estudiantes con discapacidad, a través de actividades lúdicas que allí se brindan; favoreciendo el desarrollo cognitivo, psicomotor y socio afectivo. Esta actividad fue gestionada por la profesora Sara Rodríguez, Directora Encargada de la Extensión de Darién; el profesor Bolívar Cañizales, director del Centro Educativo; la profesora Giovanna Othon de Moreno, subdirectora y la profesora Melissa Muñoz, docente del plantel.



Jornada de seguimiento y actualización a la norma educativa



Una jornada de seguimiento llevó a cabo la Comisión sobre el Análisis del Estatus Legal de las Escuelas, Programas y Extensiones del Instituto Panameño de Habilitación Especial, ante la actualización de la Norma Educativa.

En este encuentro, llevado a cabo en las instalaciones de la Extensión de Herrera, los



supervisores nacionales, directores, subdirectores de Escuelas, Programas y Extensiones del IPHE y miembros de la Asociación de Educadores Especializados del IPHE, han realizado un trabajo histórico por la educación dirigida a la diversidad y hacia una educación para todos.



Estudiantes de CTI Antón inician práctica en hoteles de playa



Cuatro estudiantes que reciben los servicios, recursos y apoyos de la institución a través de la Extensión de Antón, iniciaron su práctica profesional en los hoteles Bijao y Playa Blanca para aplicar sus conocimientos y habilidades aprendidas a través de las Carreras Técnicas Intermedias.



Los jóvenes con formación en Gastronomía (3) y Ebanistería (1) de esta forma cumplen con el requisito de su pensum académico, mismo que abarca un modelo educativo, con un enfoque que promueve el desarrollo de competencias laborales, autodesarrollo, gestión empresarial y emprendimiento, entre otros.



Extensión de los Santos y Nutre Hogar promueven proyecto de huerto

Trabajos de siembra en un proyecto de huerto desarrollan de manera conjunta el personal de Estimulación Temprana de la Extensión del Instituto Panameño de Habilitación Especial (IPHE), en Los Santos, con colaboradores de Nutre Hogar de esa provincia.

El objetivo de este huerto que beneficia a 25 niños de Nutre Hogar y está ubicado en la granja de esta organización benéfica, en el

Distrito de Las Tablas, es obtener productos hortícolas frescos y saludables, además de facilitar la alimentación de esta población y extraer alimentos del huerto, sin tener que comprarlos.

Entre los productos que se siembran en este huerto, por ambas entidades se encuentran: tomate, culantro, ajíes, ñame, yuca, pepino y espinaca.



Autocuidado de tu Cuerpo para prevenir el cáncer



El Instituto Panameño de Rehabilitación Especial, realizó una jornada de salud denominada: “Autocuidado de tu Cuerpo para prevenir el cáncer”, como parte de la conmemoración de la Campaña de la Cinta Rosada, que se resalta cada mes de octubre y es dirigida a los servidores públicos de la sede de la entidad, ubicada en el corregimiento de Betania.



El objetivo de esta jornada de salud, organizada por la Oficina de Igualdad de Oportunidades, es promover la actividad física y así prevenir enfermedades como las del cáncer, que afecta tanto a mujeres como a hombres, por lo cual es conveniente efectuarse las pruebas médicas a tiempo y evitar que el cáncer avance y pueda ser tratado terapéuticamente y gozar de salud y bienestar.



Fonoaudiólogos participan de jornadas científicas

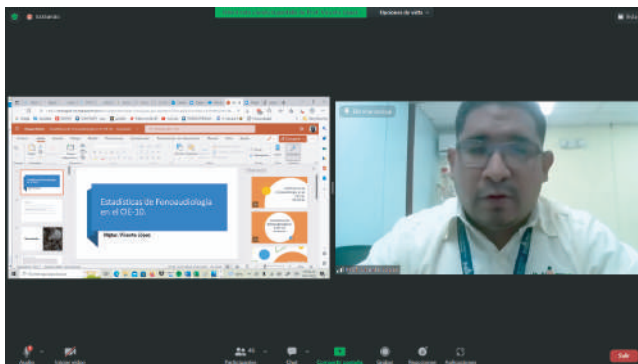

Un total de 55 especialistas en Fonoaudiología del Departamento de Voz, Audición y Lenguaje del Instituto Panameño de Rehabilitación Especial, en conmemoración del “Día del Fonoaudiólogo”, participaron de una jornada de conferencias científicas para actualizar sus conocimientos y así continuar brindando una atención especializada y de acompañamiento al proceso educativo de 16,663 estudiantes de la entidad.



El primer tema presentado fue “La Selectividad Alimentaria” a cargo de la conferencista, Magistra Alina Navarro, del Programa de Parálisis Cerebral del IPHE, quien explicó que se trata de un rechazo de alimentos ya sea por su color, textura, olor, temperatura, cantidad y calidad, entre otros; como respuesta de un procesamiento exagerado del estímulo rechazado, provocando molestia en el niño y niña.



Promueven el agua como agente terapéutico

Más de 14 niños y niñas con diversas condiciones de discapacidad, que reciben los servicios, recursos y apoyos del Instituto Panameño de Habilitación Especial, en la Extensión de Herrera, participaron de una terapia acuática, la cual busca optimizar los beneficios de acuerdo a la necesidad de cada estudiante.

Esta provechosa dinámica tuvo como objetivo orientar y promover el uso del agua como agente terapéutico y de integración sensorial.

Los estudiantes participantes acudieron en compañía de sus padres de familia.

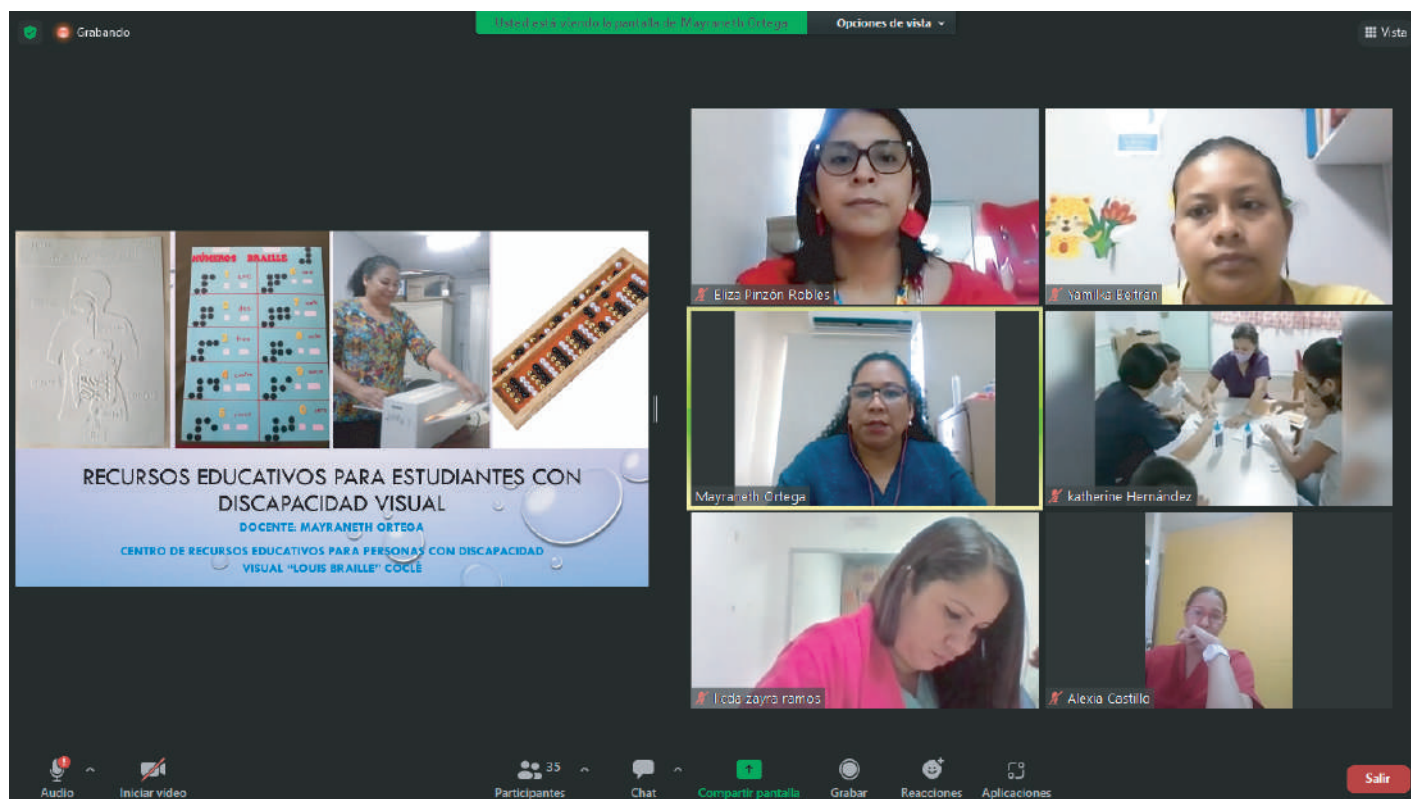

Fonoaudiólogos actualizan prácticas terapéuticas

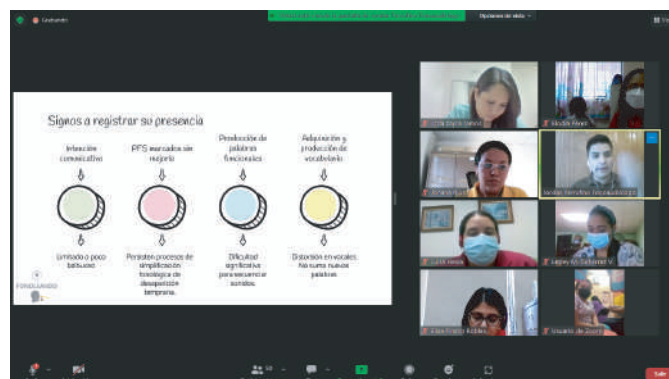

Con motivo del “Día del Fonoaudiólogo”, que se conmemoró recientemente, un equipo de 55 especialistas de fonoaudiología del Departamento de Voz, audición y Lenguaje del Instituto Panameño de Habilitación Especial, actualizaron sus prácticas terapéuticas a través de una jornada de conferencias científicas para garantizar un acompañamiento especializado y de calidad a 16,663 estudiantes.

En el segundo día de conferencias científicas se abordó el tema relativo a la “Apraxia Infantil”, a cargo del fonoaudiólogo chileno, Jordán J. Ferrufino Fuentes, quien explicó que esta se caracteriza por la aparición de dificultades en el habla y secuenciación de sonidos, y que el tratamiento se realiza con terapia del habla en la cual los niños practican la manera correcta de decir palabras, sílabas y frases con la ayuda de un fonoaudiólogo.



EVE realiza período de inscripción y matrícula para el periodo escolar 2023

La Escuela Vocacional Especial del Instituto Panameño de Habilitación Especial realizó el período de inscripción y matrícula de estudiantes que ingresarán al séptimo y décimo grado a la sede de la EVE, así como a los centros educativos de inclusión donde la entidad tiene presencia.

Los estudiantes que se inscribieron son de primer ingreso, los estudiantes que cursarán 10° muestran interés en cursar las Carreras Técnicas Intermedias, donde aprenderán y desarrollarán habilidades y destrezas para la vida y el empleo.



EVE destaca Crisol de Cultura en el Día de la Hispanidad



Un total de 900 estudiantes que participan del proceso de enseñanza y aprendizaje inclusivo en la Escuela Vocacional Especial del Instituto Panameño de Habilitación Especial, participaron de una actividad denominada “Crisol de Cultura” con motivo del Día de la Hispanidad.

En el Crisol de Cultura, los estudiantes de la



EVE, tanto del turno matutino como del vespertino, participaron luciendo vestidos folclóricos de los países y culturas radicadas en el territorio panameño, al igual que de las diferentes provincias del país, como parte del fortalecimiento de los valores cívicos y de convivencia social (tolerancia y armonía social) que se les imparte.



Estudiantes del Programa de Autismo conmemoran Día de la Hispanidad



Una actividad titulada “Jornada de puertas abiertas” para conmemorar el Día de la Hispanidad, realizaron un total de 20 estudiantes del Programa de Autismo del Instituto Panameño de Habilitación Especial, con el acompañamiento del personal docente y directivo de este programa.



La actividad se realizó en los salones de Primaria y Preescolar del Programa de Autismo, donde los estudiantes hicieron alusión a la fecha mediante un taller en el que construyeron barcos y pintaron paisajes sobre el tema, además de elaborar manualidades del Descubrimiento de América, hecho acontecido el 12 de octubre de 1492.



Aprenden y se divierten a través de los cuentos



Estudiantes que reciben los servicios, recursos y apoyos en la Extensión de Colón, disfrutaron de una amena jornada lúdica interactiva a través de la lectura y los cuentos, con la colaboración del grupo internacional de narradores “Mar de Cuentos”.



Con esta acción lúdica se busca incorporar a los estudiantes al medio que los rodea, al igual que aprendan a relacionarse con los otros, entender las normas y el funcionamiento de la sociedad en la cual cohabitan; además, de divertirse y aprender a través de las historias que se les narran.



Servidoras públicas participan en jornada contra el cáncer



Quince funcionarias de la sede del Instituto Panameño de Habilitación Especial, en Betania, participaron de una jornada de prevención contra el cáncer, que incluyó un Papanicolaou. La actividad fue organizada por la Oficina de Igualdad de Oportunidades, en coordinación con el Centro de Salud



Rómulo Roux del Ministerio de Salud.

Esta jornada forma parte de las diversas actividades institucionales alusivas al Mes de octubre, donde se resalta la prevención del Cáncer de mama y próstata.



Promocionan servicios educativos en Feria de Salud Mental



La Comisión de Salud Mental del Instituto Panameño de Habilitación Especial, participó de la Feria de Salud Mental realizada y organizada por la Red Interinstitucional e Intersectorial de Salud Mental en conjunto con el apoyo del Municipio de Panamá y el Grupo de Agricultura Libres de Químicos.



El objetivo de esta “Feria de Salud Mental”, fue concienciar a la población en general a prestar atención y atender a tiempo los síntomas que refieren algún problema de trastornos de Salud Mental y sus Emociones.



Equipo Técnico participa en jornada de limpieza comunitaria

El Equipo Técnico del Instituto Panameño de Habitación Especial (IPHE), Extensión de Guna Yala, participó de una jornada de “Limpieza Comunitaria” en la comunidad de Narganá (Yandud), la cual fue organizada por la Sahilatura de la comarca.

La finalidad, de esta jornada de limpieza fue contribuir con el mantenimiento de las áreas

verdes y playas de la comunidad de Narganá (Yandup), para mantenerlas limpias, atractivas y que se conserven en buenas condiciones, libres de vertidos, productos y basura no biodegradables para mantener el delicado equilibrio de un ecosistema sensible, en el que viven toda clase de animales marinos, algas y otras especies vegetales.



Orientación y selección vocacional a estudiantes de Pre-media y su familia

Como parte de su accionar educativo para dar respuestas a sus 16,663 estudiantes, la institución fortalece su gestión sustentada en el principio de equidad, accesibilidad, participación y permanencia en referencia a una Educación para Todos, con diversas acciones educativas dirigidas tanto a los estudiantes como a los padres de familia, con la finalidad de acompañarlos en el proceso educativo de sus hijos.

En tal sentido, a través de sus profesionales en Consejería en Rehabilitación y Adaptación Laboral, el IPHE ofrece “Orientación y selección vocacional de estudiantes de premedia y su familia”, debido a que a medida que van creciendo tienen otras aspiraciones y nuevas metas, llevándolos a tomar decisiones importantes en la vida.



DUA y Neurociencia: un modelo para el aprendizaje



El Instituto Panameño de Habilitación Especial, a través de la Dirección Nacional de Servicios y Apoyos para la Habilitación, en conjunto con la Fundación Panamá Accesible, realizaron la docencia: “Diseño Universal para el Aprendizaje y la Neurociencia”, en la cual participaron 50 docentes, directivos, supervisores nacionales de las Escuelas y Programas de la sede de Betania y Panamá Centro.



La expositora del tema, fue la licenciada Lucy Otero Rodríguez, de la República de Colombia, quien expuso la importancia de emplear el DUA como metodología y estrategia para mejorar las prácticas docentes en el aula, la investigación educativa, las teorías del aprendizaje, las tecnologías y los avances en neurociencia, que combina una mirada y un enfoque inclusivo de la enseñanza con propuestas para su aplicación en la práctica.



EVE celebra valores del folclore panameño

La Escuela Vocacional Especial, del Instituto Panameño de Habilitación Especial, que cuenta con una matrícula de 900 estudiantes, realizó un acto cultural con motivo de la “Semana del Campesino”, en la cual participó la población estudiantil de los turnos matutino y vespertino, quienes contaron con el acompañamiento de los padres de familias, docentes, equipo técnico, personal directivo y administrativo.

En esta actividad de cierre de la “Semana del Campesino”, los estudiantes lucieron vestidos típicos alusivos a cada provincia del país, además los docentes donaron bandejas con comidas de la gastronomía panameña, con el objetivo de recolectar fondos para beneficio de la Banda de Liras y Tambores y de los grupos folclóricos de la EVE.



Encuentro Regional de ADAP en Guna Yala



El Instituto Panameño de Habilitación Especial, Extensión de Guna Yala, participó de un encuentro Regional organizado por el Fondo de las Naciones Unidas para la Infancia, para el Desarrollo y Participación Adolescentes, donde los estudiantes adolescentes y jóvenes conversaron con Robert Jenkins, Director Global de Educación y Desarrollo Adolescente de UNICEF, en un diálogo sobre respuestas para la educación panameña.



Durante el encuentro regional, que se realizó del 10 al 14 de octubre de 2022, se abordaron los temas para apoyar la gestión e implementación del área de resultado de Desarrollo y Participación Adolescentes, en el nuevo Ciclo de Cooperación 2021-2025, de las acciones a realizar en Latinoamérica y del Caribe, donde se dieron cita países como Brasil, Colombia, República Dominicana, Chile, Perú, Argentina, Uruguay, Paraguay, Panamá, entre otros.



Estudiantes de Enseñanza Especial conocen Museo de Arte Contemporáneo

Dieciséis estudiantes de la Escuela de Enseñanza Especial del Instituto Panameño de Rehabilitación Especial, que reciben los apoyos educativos en la Escuela Manuel José Hurtado, participaron de una gira pedagógica al Museo de Arte Contemporáneo, organizado por la Oficina de Igualdad de Oportunidades de la institución, en conjunto con la Oficina de Equiparación de Oportunidades del Ministerio de Cultura.

Durante su visita los alumnos recorrieron el museo, el cual brinda al público la oportunidad de apreciar las obras de diferentes pintores nacionales e internacionales que se han destacado en este arte, como parte de su proceso de enseñanza y aprendizaje, garantizando así una educación de calidad.

VOCERÍAS Del 10 al 14 de octubre de 2022.

Tema: "Orientación y selección vocacional de estudiantes de premedia y su familia".



Lunes 10 de octubre



Miércoles 12 de octubre



Viernes 14 de octubre



Licda. Adriana Hernández
Consejera en Rehabilitación del
IPHE en Colón.



Lunes 10 de octubre



Miércoles 12 de octubre



Jueves 13 de octubre



Licda. Yessica Sánchez
Consejera en Rehabilitación del
IPHE en Herrera y Los Santos.

Tema: "Segunda Feria Interinstitucional del Programa de Estimulación Precoz del IPHE".



Lunes 10 de octubre



Miércoles 12 de octubre



Licda. Yamileth Saavedra
Trabajadora Social del Programa
de Estimulación Precoz del IPHE.

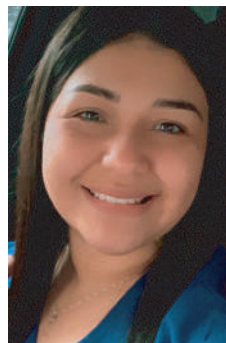

Martes 11 de octubre



Viernes 14 de octubre



Licda. Yissel Espino
Terapeuta Ocupacional del Programa
de Estimulación Precoz del IPHE.



REPÚBLICA DE PANAMÁ
— GOBIERNO NACIONAL —

**INSTITUTO PANAMEÑO
DE HABILITACIÓN ESPECIAL**