



*Boletín Semanal #12*

**IPHE en Acción**  
- Del 20 al 26 de marzo de 2023 -



## Escuela Nacional de Ciegos Helen Keller entrega mochilas a estudiantes



Un total de 104 estudiantes que participan de los servicios, recursos y apoyos en la Escuela Nacional de Ciegos Helen Keller y en el Centro de Atención Integral a la Primera Infancia (CAIPI) del Instituto Panameño de Habilitación Especial, recibieron mochilas como parte del accionar de la institución en garantizar

una educación de calidad en igualdad de oportunidades para que “nadie se quede atrás”.

De las 104 mochilas entregadas, 57 corresponden a estudiantes que asisten a la Escuela Nacional de Ciegos Helen Keller; mientras que 47 a niños y niñas que acuden al CAIPI, ambas ubicadas en la sede de Betania.



## Servidores públicos del IPHE de Penonomé reciben Guías de RBC



Una capacitación sobre el “Uso y Aplicación de las Guías de Rehabilitación Basada en la Comunidad (RBC)” del Instituto Panameño de Habilidadación Especial, recibieron diez miembros del personal directivo, docente y técnico de la Extensión de la institución en Penonomé, provincia de Coclé.

El objetivo de la entrega es que los participantes conozcan las guías que sustentan la RBC, además de conformar la comisión para posteriormente coordinar proyectos en beneficio de las comunidades.



## Acto cívico y entrega de mochilas en el Programa de Parálisis Cerebral



Estudiantes, padres de familia, directivos y docentes del Programa de Parálisis Cerebral del Instituto Panameño de Habilitación Especial, participaron del acto cívico del juramento a la Bandera y el canto del Himno Nacional, en el inicio de una nueva semana de clases.



En el acto realizado en el gimnasio José 'Porky' Ruiz, de la sede del IPHE en Betania, participaron los grupos de Primaria y Premedia y el espacio fue oportuno para la entrega de mochilas con materiales educativos a los estudiantes.



## Entregan sillas de baño a estudiantes del Programa de Parálisis Cerebral



Estudiantes del Programa de Parálisis Cerebral del Instituto Panameño de Habilitación Especial (IPHE), fueron beneficiados con la donación de sillas de baño, a través de la Fundación "Carlitos Wish".



La entrega, se realizó a cinco estudiantes del nivel de primaria del PPC, con el propósito de facilitar el proceso de la ducha, debido a la naturaleza de su discapacidad y su dificultad de movilidad, para permitir a los padres efectuar la actividad de baño con menos complicaciones.



## Cadena humana el Día Mundial del Síndrome de Down



La Comunidad Educativa de la Extensión de Panamá Este, participaron de una cadena humana y un volanteo en el sector de los 4 Altos de Chepo, en conmemoración al “Día Mundial del Síndrome de Down”, que busca sensibilizar y concienciar a la población en el tema de los derechos humanos de las



personas con discapacidad y sus familias.

Adicional, se realizó un volanteo, donde se entregó panfletos con información relativa al Síndrome Down, promoviendo la igualdad de oportunidades para todos.



## Niños del CAIPI conmemoran Día Mundial del Síndrome de Down



El Centro de Atención Integral a la Primera Infancia (CAIPI) del Instituto Panameño de Habilitación Especial, realizó una actividad de medias disparejas, con motivo de la conmemoración del Día Mundial del Síndrome de Down, el 21 de marzo, en donde participaron los estudiantes y los docentes.



Un total de cuarenta y siete niños y niñas estuvieron presentes en el evento, luciendo medias diferentes, esto con la finalidad de generar conciencia, así como empatía con los niños y su familia, sobre lo importante de reconocer la igualdad de derechos que tenemos todos a pesar de ser diferentes somos iguales.



## Estudiantes de Darién conmemoran Día mundial del Síndrome de Down



En conmemoración al “Día Mundial del Síndrome de Down”, la comunidad educativa del Instituto Panameño de Habilitación Especial, Extensión de Darién, participó de una serie de actividades al aire libre, para resaltar esta importante fecha, en la sede de Metetí.



Estudiantes, padres de familia, directivos, docentes, el equipo técnico y administrativo, lucieron medias disparejas como parte de la campaña mundial que insta a la población a lucir este atuendo cada 21 de marzo, con estas acciones se busca demostrar lo divertido y lo hermoso que es el respeto a la diversidad.

## IPHE y UDELAS firman convenio de Cooperación Académica, Científica y Asistencia Técnica



El Instituto Panameño de Habilitación Especial (IPHE) y la Universidad Especializada de las Américas (UDELAS), suscribieron un “Convenio Marco de Cooperación Académica, Científica y Asistencia Técnica”, con la finalidad de crear un vínculo permanente que permita promover y desarrollar programas, además de trabajar proyectos conjuntos, intercambio y cooperación en el campo de la docencia, formación de estudiantes extensión e investigación.

El Convenio fue firmado por parte del IPHE por la magister Marisa Mercedes Canales Díaz, Directora General, y por UDELAS, el doctor Juan Bosco Bernal Yanis, Rector Magnífico, y ambos representantes se comprometieron en unir esfuerzos para emprender acciones de cooperación académica, científica y asistencia técnica conjunta, que tendrán como fin mejorar la formación de profesionales y la generación de nuevos conocimientos en atención al proceso de enseñanza y aprendizaje en lo que se relaciona a la educación especial.



## Fortalecen conocimientos de servidores públicos sobre inteligencia emocional



Un taller titulado “Humanística e inteligencia emocional”, realizó la Oficina Institucional de Recursos Humanos del Instituto Panameño de Habilitación Especial, el cual estuvo dirigido a dieciséis colaboradores de diferentes direcciones, departamentos y oficinas de la sede de la institución.



El objetivo de la jornada fue fortalecer las relaciones interpersonales entre los funcionarios a fin de motivar y regular su comportamiento laboral en las unidades administrativas donde ejercen sus tareas diarias.



## Entregan bolsas pedagógicas a docentes y estudiantes del IPHE Tocumen



El Instituto Panameño de Habilitación Especial, Extensión de Tocumen, entregó mochilas a estudiantes y bolsa pedagógicas a docentes como parte del accionar educativo de la institución durante el año lectivo 2023.



Las mochilas fueron entregadas en cumplimiento al Plan Operativo Anual (2023), que en su Línea de acción: Bienestar para mejorar la calidad de vida, contempla la adquisición de mochilas y útiles escolares.



## Estudiantes de Parálisis Cerebral participan en taller de estimulación sensorial



Un taller de estimulación sensorial, basado en el estilo robótica educativa, realizó el Programa de Parálisis Cerebral, dirigido a los estudiantes que asisten a este plantel, el cual se impartió en el gimnasio José "Porky" Ruiz de la sede de la institución.



En la actividad, los estudiantes, acompañados de sus padres, fueron orientados por Robert Gray, profesor jubilado de Educación Física de Balls State University de Estados Unidos, quien brindó sus conocimientos a los participantes mediante juegos caseros elaborados con materiales reciclables.



## Realizan taller de Tiflotecnología en Chiriquí



Con la presencia de 16 participantes, entre padres de familia de estudiantes y docentes del Instituto Panameño de Habilitación Especial (IPHE), Extensión de Chiriquí, se llevó a cabo la capacitación sobre “Uso de Herramientas Tiflotecnológicas y Dispositivos Móviles”.

A través de este taller, se busca que los padres de familia y docentes conozcan el uso de los equipos y herramientas tecnológicas, las cuales se deben utilizar para atender las necesidades educativas de los estudiantes con discapacidad visual, durante su proceso de enseñanza aprendizaje, ya sea en su hogar o en el salón de clases.



## Estudiantes de Colón resaltan la importancia de la inclusión



En conmemoración al “Día Mundial del Síndrome de Down”, El Instituto Panameño de Habilitación Especial (IPHE), Extensión de Colón, docentes y estudiantes (de Primaria, Media y Carreras Técnicas Intermedias), participaron de diversas actividades con la finalidad de resaltar la importancia de sensibilizar a la sociedad en general en este tema y de esta forma

garantizar oportunidades en igualdad de condiciones.

Mediante estas acciones, se resaltaron los valores como la convivencia y el trabajo en equipo, además de la participación activa de los estudiantes quienes lucieron medias disparejas para destacar que no se debe hacer diferencias entre las personas.



## Instruyen a padres sobre actividades terapéuticas para realizar en el hogar



Especialistas del equipo técnico del Instituto Panameño de Habilitación Especial (IPHE), Extensión de Veraguas, realizaron la docencia “Estrategias de Estimulación del Lenguaje y de Integración Sensorial en el Hogar para Niños con Trastorno del Espectro Autista”, dirigida a 15 padres de familias.



La temática impartida a los padres de familia, se basó en cómo estimular las áreas de la comunicación y el lenguaje, así como el sistema sensorial y las actividades de la vida diaria desde el hogar, para que sus hijos fortalezcan los conocimientos aprendidos en clases y en los procesos terapéuticos que le garantiza el equipo técnico.



## Padres de familia son capacitados en el valor de la gratitud

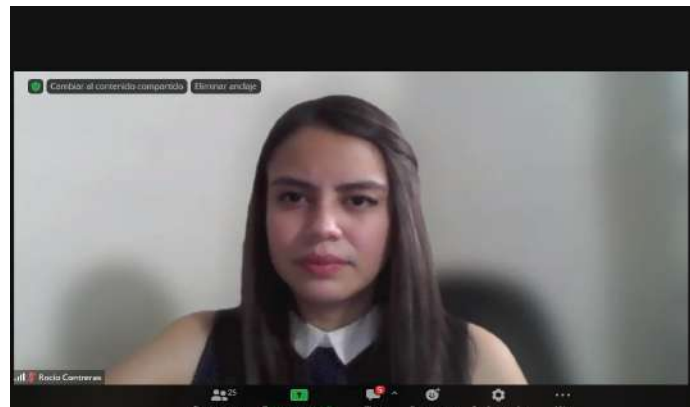

Un taller titulado “Iniciando el año con gratitud para un 2023 optimista”, por medio de la plataforma tecnológica Zoom, realizó personal del Departamento de Escuela para Padres del Instituto Panameño de Habilitación Especial, en conjunto con School Media,

el cual contó con la participación de 25 padres de familia.

Entre los objetivos de la actividad estaba comprender el valor de la gratitud y sus beneficios, además de identificar los logros obtenidos en el 2022 y plantearse las metas para el año 2023.

# VOCERÍAS

Del 20 al 24 de marzo 2023.

Tema: Síndrome de Down y su Inclusión Plena.



Lunes 20 de marzo 2023    Jueves 23 de marzo 2023



**Profesor Ramiro González**  
Docentes de Educación Especial del IPHE  
en la escuela Don Bosco, Samaria.



Martes 21 de marzo 2023    Jueves 23 de marzo 2023



**Profesora Bárbara Vega**  
Docente de Educación Especial del IPHE  
en la escuela Estado de Israel.

Tema: Consejos sobre Mitos o Realidades del embarazo.



Lunes 20 de marzo 2023    Jueves 23 de marzo 2023



**Licenciada Verónica Durán**  
Estimuladora Temprana y Orientador  
Familiar del IPHE en Chiriquí.



Jueves, 23 de marzo de 2023    Viernes 24 de marzo de 2023



**Licenciado Octavio Matos**  
Estimulador Temprano y Orientador  
Familiar del IPHE en Antón.



**REPÚBLICA DE PANAMÁ**  
— GOBIERNO NACIONAL —

**INSTITUTO PANAMEÑO  
DE HABILITACIÓN ESPECIAL**



[@ipheinclusivo](#)