



Boletín Semanal #20

IPHE en Acción

- Del 15 al 21 de mayo de 2023 -

Comunidad de Tonosí **se capacitan en manejo de proyectos de RBC para la autosostenibilidad**



La Coordinación Nacional de Rehabilitación Basada en la Comunidad (RBC) del Instituto Panameño de Habilidad Especial (IPHE), realizó una gira de trabajo al distrito de Tonosí, provincia de Los Santos, para capacitar a los enlaces de RBC, sobre las Guías: “Estrategia de Desarrollo Autosostenible e Inclusión Social”, para que los padres de familias con hijos con discapacidad puedan ser gestores de sus propias finanzas.

Durante la gira de trabajo se capacitaron a un total de 20 personas, de las cuales 12 son servidores públicos que fungen como enlaces de RBC, además de 8 padres de familias de estudiantes de la sede de Los Santos, quienes desarrollarán sus propios proyectos de autogestión que elijan.





Personal docente y técnico de Tocumen **se capacita en Primeros Auxilios**



El Instituto Panameño de Habilitación Especial (IPHE), a través de Extensión de Tocumen y en alianza con el Benemérito Cuerpo de Bomberos de Panamá, realizaron un curso sobre “Primeros Auxilios”, dirigido al personal docentes del Centro Vocacional Especial de Tocumen y en donde también participaron 21 especialistas del equipo técnico.

El objetivo de la jornada fue presentar las técnicas que se deben utilizar al momento de brindar los primeros auxilios a las personas que lo requieran y muy especialmente a los estudiantes ante diversas situaciones que se puedan presentar durante el horario de atención. El sargento Gustavo Montalvo del Benemérito Cuerpo de Bomberos fue el encargado de dictar la docencia.

Comunidad Educativa de la Extensión de Darién recibe docencia sobre evacuación



Con el objetivo de informar a la comunidad educativa sobre la actualización de los planes de emergencias, el Sistema de Protección Civil, realizó una docencia sobre evacuación en momentos de desastres naturales en el Instituto Panameño de Habilitación Especial (IPHE), Extensión de Darién, ubicada en Metetí.

Esta actividad, forma parte de lo plasmado en el Plan Operativo Anual, donde se detalla la implementación de programas y proyectos de cooperación que lleva a cabo la institución, para promover proyectos técnicos educativos.



Estudiantes de Enfermería del Estado de Illinois realizan visita al IPHE



Un equipo de 11 estudiantes de la Licenciatura en Ciencias de Enfermería de Mennonite College Of Nursing del Estado de Illinois, Estado Unidos de América, acompañadas de tres profesoras realizaron una visita a la sede del Instituto Panameño de Habilitación Especial (IPHE), con el fin de observar los procesos de enseñanza y aprendizaje que se imparten a los estudiantes con discapacidad.



El objetivo de la visita a la sede del IPHE de Betania, es obtener una experiencia de aprendizaje transcultural de los cursos de Salud Pediátrica y Salud Pública, a través del método de observación, a la vez que comparten con niños y niñas en edades de 1 a 5 años de edad, en diferentes actividades.



Presentan plan de EMI en Jagüito de Coclé

La Coordinación Nacional del Servicio de Equinoterapia del Instituto Panameño de Habilitación Especial (IPHE), del 10 al 12 de mayo de 2023, realizó una jornada de talleres teóricos prácticos para la actualización de los conocimientos del Plan Estratégico de Estimulación Multisensorial Interactiva Ecuestre en la Granja de Jagüito, en atención a los estudiantes de la Extensión de Antón, Penonomé y Aguadulce.

La Estimulación Multisensorial Interactiva Ecuestre, es un conjunto de modalidades de intervención en un ambiente ecológico, capaz de promover de manera exponencial el desarrollo cognitivo, psicomotriz y el bienestar emocional del infante, favoreciendo la maduración del sistema nervioso.

Promueven tema de la orientación y movilidad durante foro inclusivo

Un foro titulado “La importancia de la orientación y movilidad en la educación de las personas con discapacidad visual”, realizó personal directivo, docente y técnico de la Escuela Nacional de Ciegos Helen Keller del Instituto Panameño de Rehabilitación Especial (IPHE), el que tuvo lugar en el comedor de la Escuela de Enseñanza Especial ubicado en la sede de la entidad.

El objetivo de la actividad fue resaltar la importancia de la orientación y movilidad en la educación de las personas con discapacidad visual durante su proceso de enseñanza y aprendizaje en el aula de clases, para lograr su autonomía de vida e independencia.





Padres de familia de la EVE participan **en taller de higiene mental**



Un taller de higiene mental, realizó personal del Departamento de Escuela para Padres del Instituto Panameño de Habilitación Especial (IPHE), el cual estuvo dirigido a más de veinte padres de familia de la Escuela Vocacional Especial (EVE) de la institución.

Esta actividad, realizada en el aula máxima de la



EVE, tuvo como objetivos minimizar los niveles de estrés de los padres de familia, además de acrecentar sus niveles de solidaridad, donde participó como facilitadora la Licenciada Yolanda Menchaca, trabajadora social e intérprete de lengua de señas de la Sección de Bienestar del Servidor Público y Relaciones Laborales.



Servicios, Recursos y Apoyos de la **educación especial que ofrece el IPHE a 17,621 estudiantes**



La Dirección Nacional de los Servicios y Apoyos para la Habilitación del Instituto Panameño de Habilitación Especial (IPHE), cuenta con una matrícula escolar para el año lectivo 2023, de 17,621 estudiantes que junto a sus familias reciben servicios, recursos y apoyos de la educación especial para la obtención de conocimientos y el desarrollo de habilidades, destrezas y competencias para la vida y el empleo, de modo que logren llevar una vida autónoma e independiente.

El IPHE, tiene 71 años ofreciendo respuestas a padres de familias que tienen niños, niñas o joven con discapacidad (Sordos, Ciegos, Autismo, Síndrome de Down, Parálisis Cerebral e Intelectual), desarrollando servicios, recursos y apoyos educativos de calidad, que garantizan su inclusión educativa en las escuelas de su comunidad, para el desarrollo de capacidades, habilidades y destrezas para la vida y el empleo.

Docentes aprenden a elaborar **materiales pedagógicos**



Una docencia con el tema “Materiales divertidos para aprender” realizaron docentes especializadas del Instituto Panameño de Habilitación Especial (IPHE), Extensión de Tocumen, en el Centro Educativo Ricardo J. Alfaro.

La jornada, tuvo como objetivo brindarles a las participantes herramientas pedagógicas para

trabajar la lectura, escritura y matemática, la docente Moira Castillo, instruyó a las 50 educadoras regulares de primero y segundo grado sobre el tema y en la misma se utilizó materiales didácticos y reciclables, para hacer materiales divertidos de forma tal que les sea fácil adquirir los conocimientos necesarios.



Éxito total Festival de Arte de **la Extensión de Chiriquí**

En conmemoración a sus 48 años de aniversario, la Comunidad Educativa del Instituto Panameño de Habilitación Especial (IPHE), Extensión de Chiriquí, celebró con mucho entusiasmo El Festival de Arte, denominado "Demuestro mis habilidades y destrezas en un mundo lleno de diversidad".

El evento realizado en el gimnasio "Los Naranjos", en Boquete, sirvió para que los estudiantes de la sede de David, el Centro de Atención Integral a la Primera Infancia de Volcán y las escuelas inclusivas, mostraran sus habilidades y destrezas en las diferentes actividades artísticas que realizaron, entre ellas: Danzas, cantos y bailes típicos, entre otras.



Estudiantes de CTI en Bocas del Toro **muestran sus destrezas en la cocina**



En busca de promover el desarrollo de sus competencias en la elaboración de alimentos, 11 estudiantes del taller de Carreras Técnicas Intermedias de Gastronomía y Servicios de Hotelería, del IPHE, de la Extensión de Bocas del Toro, realizaron una jornada de preparación de arroz con pollo.

Los estudiantes del aula de CTI del Instituto

Profesional y Técnico de Bocas del Toro, en Changuinola, a cargo de la docente de Educación Especial Marcela Villarreal, aplicaron los conocimientos prácticos básicos para la elaboración y preparación del arroz con pollo, utilizando los diversos estilos de cortes a los vegetales, aprendidos en clase como: Bastones, Julianas, Mirepoix y Brunoise (cortes en dados pequeños).

Comparten conocimientos **sobre la elaboración del PECE**



Directivos y docentes del Instituto Panameño de Habilitación Especial (IPHE), Extensión de Bocas del Toro, así como 40 estudiantes de la Universidad Especializada de las Américas, participaron de una docencia sobre la elaboración del Proyecto Educativo Centrado en el Estudiante, impartido por la profesora Selmira Escudero, subdirectora de la Extensión del IPHE de Tocumen.

El Servicio de Elaboración del Proyecto Educativo Centrado en el Estudiante, permite identificar los servicios y apoyos que se requieren para que un estudiante pueda crecer y aprender durante un año escolar, definiendo las metas y ofreciendo estrategias educativas para su cumplimiento.

Comisión de Gestión de Riesgo del IPHE **capacita a primeros respondedores**



La Comisión de Gestión de Riesgo del Instituto Panameño de Habilitación Especial (IPHE), realizó un taller denominado: “Prevención de Incendios, Manejo de Extintores, Evacuación y Evaluación de Zonas Seguras”, dirigido a los primeros respondedores que conforman los Equipos de Trabajo de Prevención de Incendios y el Equipo de Trabajo de Evacuación y Albergue, impartido a 30 servidores públicos reunidos en el Salón Jorge A. Carles de la entidad.

Este taller se da como parte de la preparación de la entidad que será parte activa en la realización del “Tercer Simulacro Regional de Respuesta a Desastres”, a realizarse 13 al 16 junio 2023, ya que la República de Panamá, fue seleccionada como la sede de este evento donde se espera la participación de 12 países de América, Europa y Asia.

Primera Jornada de Actualización para especialistas del PEP



Con la participación de directivos, docentes y especialistas del equipo técnico asignados al Programa de Estimulación Precoz del Instituto Panameño de Rehabilitación Especial (IPHE), además de estudiantes de la Universidad Latina, se realizó la "Primera Jornada de Actualización denominada: Importancia del Neurodesarrollo en el Aprendizaje".

La actividad se centró en potenciar el Neurodesarrollo del niño y la niña que participan de la educación inicial, en la etapa de 0 a 5 años, además de la importancia de sentar las bases sólidas para que los procesos de aprendizaje hacia el futuro sean exitosos.



IPHE Extensión de Herrera conmemora su **53° aniversario de fundación**

Con una serie de actividades socioculturales y una Misa de Acción de Gracias, el Instituto Panameño de Habilitación Especial (IPHE) de Herrera, conmemoró el 19 de mayo de 2023, sus 53° Aniversario de fundación al servicio de 548 estudiantes y sus familias que reciben los servicios y apoyos de la educación especial tanto en la sede como en los 18 centros

educativos de inclusión de la provincia.

Las actividades conmemorativas del 53° Aniversario del IPHE de Herrera, comenzaron con una Misa de Acción de Gracias, la cual se escenificó en la cancha deportiva de la entidad, ubicada en la ciudad de Chitré.



REPÚBLICA DE PANAMÁ
GOBIERNO NACIONAL

INSTITUTO PANAMEÑO
DE HABILITACIÓN ESPECIAL

VOCERÍAS

Del 15 al 19 de mayo 2023.

Tema: Extensión del IPHE de Chiriquí: 48 años al servicio de los estudiantes.



Viernes 19 de mayo



Profesora Yessy Moreno
Docente del IPHE Extensión de Chiriquí.

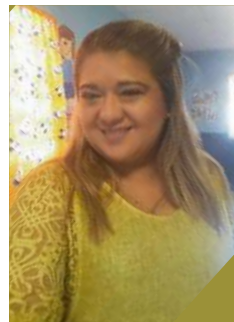

Viernes 19 de mayo



Profesora Yina Quintero
Docente del IPHE Extensión de Chiriquí.

Tema: Diversidad en el campo de la intervención de estimulación temprana.



Miércoles 17 de mayo



Jueves 18 de mayo



Licenciada Iris Villalba
Estimuladora Temprana.



Miércoles 17 de mayo



Licenciada Dalia Flores
Estimuladora Temprana.



Jueves 18 de mayo



Licenciada Mayra Magallón
Estimuladora Temprana.



Viernes 19 de mayo



Licenciada Verónica Durán
Estimuladora Temprana.



INSTITUTO PANAMEÑO
DE HABILITACIÓN ESPECIAL

   @ipheinclusivo